



WALI KOTA BANJARMASIN
PROVINSI KALIMANTAN SELATAN

KEPUTUSAN WALI KOTA BANJARMASIN
NOMOR 281 TAHUN 2024
TENTANG
PENETAPAN STATUS PENGGUNAAN BARANG MILIK DAERAH
PADA PERANGKAT DAERAH DI LINGKUNGAN PEMERINTAH
KOTA BANJARMASIN TAHUN 2023

WALI KOTA BANJARMASIN,

- Menimbang:
- bahwa dalam rangka penggunaan barang milik daerah yang menunjang pelaksanaan tugas dan fungsi penyelenggaraan Pemerintah Kota Banjarmasin, perlu ditetapkan Status Penggunaan Barang Milik Daerah;
 - bahwa berdasarkan pertimbangan sebagaimana dimaksud dalam huruf a perlu menetapkan Keputusan Wali Kota tentang Penetapan Status Penggunaan Barang Milik Daerah Pada Perangkat Daerah di Lingkungan Pemerintah Kota Banjarmasin Tahun 2023;

- Mengingat:
- Pasal 18 ayat (6) Undang-Undang Dasar Negara Republik Indonesia Tahun 1945;
 - Undang-Undang Nomor 27 Tahun 1959 tentang Penetapan Undang-Undang Darurat Nomor 3 Tahun 1953 tentang Perpanjangan Pembentukan Daerah Tingkat II di Kalimantan (Lembaran Negara Republik Indonesia Tahun 1953 Nomor 9) sebagai Undang - Undang (Lembaran Negara Republik Indonesia Tahun 1959 Nomor 72, Tambahan Lembaran Negara Republik Indonesia Nomor 1820);
 - Undang-Undang Nomor 12 Tahun 2011 tentang Pembentukan Peraturan Perundang-Undangan (Lembaran Negara Republik Indonesia Tahun 2011 Nomor 82, Tambahan Lembaran Negara Republik Indonesia Nomor 5234) sebagaimana telah diubah beberapa kali terakhir dengan Undang-Undang Nomor 13 Tahun 2022 tentang Perubahan Kedua atas Undang-Undang Nomor 12 Tahun 2011 tentang Pembentukan Peraturan Perundang-Undangan (Lembaran Negara Republik Indonesia Tahun 2022 Nomor 143, Tambahan Lembaran Negara Republik Indonesia Nomor 6801);
 - Undang-Undang Nomor 23 Tahun 2014 tentang Pemerintahan Daerah (Lembaran Negara Republik Indonesia Tahun 2014 Nomor 244, Tambahan Lembaran Negara Republik Indonesia Nomor 5587) sebagaimana telah diubah beberapa kali terakhir dengan Undang-Undang Nomor 6 Tahun 2023 tentang Penetapan Peraturan Pemerintah Pengganti Undang-Undang Nomor 2 Tahun 2022 tentang Cipta Kerja menjadi Undang-Undang (Lembaran Negara Republik Indonesia Tahun

Kelembagaan Perencanaan	Kelembagaan Hukum	Kelembagaan SEPD
<i>h</i>	<i>4</i>	<i>f</i>

- 2023 Nomor 41, Tambahan Lembaran Negara Republik Indonesia Nomor 6856);
5. Undang-Undang Nomor 1 Tahun 2022 tentang Hubungan Keuangan Antara Pemerintah Pusat Dan Pemerintahan Daerah (Lembaran Negara Republik Indonesia Tahun 2022 Nomor 4, Tambahan Lembaran Negara Republik Indonesia Nomor 6757);
 6. Undang-Undang Nomor 8 Tahun 2022 tentang Provinsi Kalimantan Selatan Lembaran Negara Republik Indonesia Tahun 2022 Nomor 68, Tambahan Lembaran Negara Republik Indonesia Nomor 6779);
 7. Undang-Undang Nomor 6 Tahun 2023 tentang Penetapan Peraturan Pemerintah Pengganti Undang-Undang Nomor 2 Tahun 2022 tentang Cipta Kerja menjadi Undang-Undang (Lembaran Negara Republik Indonesia Tahun 2023 Nomor 41, Tambahan Lembaran Negara Republik Indonesia Nomor 6856);
 8. Peraturan Pemerintah Nomor 12 Tahun 2019 tentang Pengelolaan Keuangan Daerah (Lembaran Negara Republik Indonesia Tahun 2019 Nomor 42, Tambahan Lembaran Negara Republik Indonesia Nomor 6322);
 9. Peraturan Pemerintah Nomor 27 Tahun 2014 tentang Pengelolaan Barang Milik Negara/Daerah (Lembaran Negara Republik Indonesia Tahun 2014 Nomor 92, Tambahan Lembaran Negara Republik Indonesia Nomor 5533) ;sebagaimana telah diubah dengan Peraturan Pemerintah Nomor 28 Tahun 2020 tentang perubahan atas peraturan pemerintah nomor 27 Tahun 2014 tentang Pengelolaan Barang Milik Negara/Daerah (Lembaran Negara Republik Indonesia Tahun 2020 Nomor 142, Tambahan lembaran Negara Republik Indonesia Nomor 6523);
 10. Peraturan Menteri Dalam Negeri Nomor 80 Tahun 2015 tentang Pembentukan Produk Hukum Daerah (Berita Negara Republik Indonesia Tahun 2015 Nomor 2036) sebagaimana telah diubah dengan Peraturan Menteri Dalam Negeri Nomor 120 Tahun 2018 tentang Perubahan atas Peraturan Menteri Dalam Negeri Nomor 80 Tahun 2015 tentang Pembentukan Produk Hukum Daerah (Berita Negara Republik Indonesia Tahun 2019 Nomor 157);
 11. Peraturan Menteri Dalam Negeri Nomor 19 Tahun 2016 tentang Pedoman Pengelolaan Barang Milik Daerah (Berita Negara Republik Indonesia Tahun 2016 Nomor 547) sebagaimana telah diubah dengan Peraturan Menteri Dalam Negeri Nomor 108 Tahun 2016 tentang Penggolongan dan Kodefikasi Barang Milik Daerah (Berita Negara Republik Indonesia Tahun 2016 Nomor 2083);

No	Kabag. Hukum	A
----	--------------	---

12. Peraturan Menteri Dalam Negeri Nomor 77 Tahun 2020 tentang Pedoman Teknis Pengelolaan Keuangan Daerah (Berita Negara Republik Indonesia Tahun 2020 Nomor 1781);
13. Peraturan Daerah Kota Banjarmasin Nomor 7 Tahun 2016 tentang Pembentukan dan Susunan Perangkat Daerah Kota Banjarmasin (Lembaran Daerah Kota Banjarmasin Tahun 2016 Nomor 7, Tambahan Lembaran Daerah Kota Banjarmasin Nomor 40) sebagaimana telah diubah dengan Peraturan Daerah Kota Banjarmasin Nomor 3 Tahun 2021 tentang Perubahan atas Peraturan Daerah Kota Banjarmasin Nomor 7 Tahun 2016 tentang Pembentukan dan Susunan Perangkat Daerah Kota Banjarmasin (Lembaran Daerah Kota Banjarmasin Tahun 2021 Nomor 3, Tambahan Lembaran Daerah Kota Banjarmasin Nomor 63);
14. Peraturan Daerah Kota Banjarmasin Nomor 15 Tahun 2018 tentang Pengelolaan Barang Milik Daerah (Lembaran Daerah Kota Banjarmasin Tahun 2018 Nomor 15);
15. Peraturan Daerah Kota Banjarmasin Nomor 7 Tahun 2021 tentang Pengelolaan Keuangan Daerah (Lembaran Daerah Kota Banjarmasin Tahun 2021 Nomor 7, Tambahan Lembaran Daerah Kota Banjarmasin Nomor 66);
16. Peraturan Daerah Kota Banjarmasin Nomor 14 Tahun 2023 tentang Anggaran Pendapatan dan Belanja Daerah Tahun Anggaran 2024 (Lembaran Daerah Kota Banjarmasin Tahun 2023 Nomor 14).

MEMUTUSKAN:

Menetapkan:

- KESATU** : Status Penggunaan Barang Milik Daerah pada Perangkat Daerah di Lingkungan Pemerintah Kota Banjarmasin Tahun 2022 sebagaimana tercantum dalam Lampiran I, Lampiran II, Lampiran III, Lampiran IV, Lampiran V, Lampiran VI, Lampiran VII, Lampiran VIII, Lampiran IX, Lampiran X, Lampiran XI, Lampiran XII, Lampiran XIII, Lampiran XIV, Lampiran XV, Lampiran XVI, Lampiran XVII, Lampiran XVIII, Lampiran XIX, Lampiran XX, Lampiran XXI, Lampiran XXII, Lampiran XXIII, Lampiran XXIV, Lampiran XXV, Lampiran XXVI, Lampiran XXVII, Lampiran XXVIII, Lampiran XXIX, Lampiran XXX, Lampiran XXXI dan Lampiran XXXII yang merupakan bagian tidak terpisahkan dari Keputusan Wali Kota ini.
- KEDUA** : Status Penggunaan Barang sebagaimana dimaksud Diktum KESATU adalah barang milik daerah yang wajib dilakukan pengelolaan oleh Perangkat Daerah di lingkungan Pemerintah Kota Banjarmasin selaku pengguna barang sesuai ketentuan yang berlaku.
- KETIGA** : Perangkat Daerah di lingkungan Pemerintah Kota Banjarmasin dapat melakukan pemanfaatan atau pemindahtanganan sesuai dengan ketentuan peraturan perundang-undangan.

Perundang-undangan	Kabag. Hukum	Asisten Sek. Pj.
/	4	/



- KEEMPAT : Pengguna Barang wajib melakukan monitoring dan evaluasi atas optimalisasi penggunaan barang milik daerah.
- KELIMA : Keputusan Wali Kota ini mulai berlaku pada tanggal ditetapkan.

Ditetapkan di Banjarmasin
pada tanggal 17 Mei 2024

WALI KOTA BANJARMASIN,

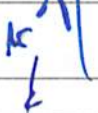

IBNU SINA

PARAF	
Sekretaris Daerah	
Asisten Bidang Administrasi dan Umum	
Kepala BPKPAD	

Keputusan Wali Kota Banjarmasin Nomor _____ Tahun 2024
Tentang Penetapan Status Penggunaan Barang Milik Daerah
Pada Perangkat Daerah Di Lingkungan Pemerintah
Kota Banjarmasin Tahun 2023

Kabag. Perencanaan	Kabag. Hukum	Kepala St/B
		

LAMPIRAN I
KEPUTUSAN WALI KOTA BANJARMASIN
NOMOR 281 TAHUN 2024
TENTANG
PENETAPAN STATUS PENGGUNAAN BARANG MILIK DAERAH KOTA BANJARMASIN
KOTA BANJARMASIN PADA PERANGKAT DAERAH DILINGKUNGAN PEMERINTAH
KOTA BANJARMASIN TAHUN 2023

1. PENETAPAN STATUS PENGGUNAAN BARANG MILIK DAERAH KOTA BANJARMASIN PADA BAGIAN PEMERINTAHAN
SEKRETARIAT DAERAH KOTA BANJARMASIN TAHUN 2023

No.	Kode Barang	Nama Barang	Tahun Perolehan	Jumlah	Nilai Perolehan (Rp)	Jumlah Nilai Perolehan (Rp)	Keterangan
1	2	3	4	5	6	7	8
1	1.3.2.02.001.004.001	Sepeda Motor (Viar/N1)	2023	1	27.500.000,00	27.500.000,00	Mutasi dari Bagum
2	1.3.2.05.002.001.046	Cubikal (Meubel Handmade/HPL Kubikasi)	2023	15	6.630.000,00	99.450.000,00	Mutasi dari Bagum
3	1.3.2.05.002.001.048	Sofa	2023	1	54.000.000,00	54.000.000,00	Mutasi dari Bagum
4	1.3.2.10.001.002.002	Laptop	2023	2	63.000.000,00	126.000.000,00	Mutasi dari Bagum
5	1.3.2.10.002.003.003	Printer Epson L6270	2023	2	14.500.000,00	29.000.000,00	Mutasi dari Bagum
6	1.3.2.10.002.003.003	Printer Epson L220	2016	1	3.095.936,00	3.095.936,00	Mutasi dari Bagum
JUMLAH						339.045.936,00	

Kendaraan	Kend. Husus	Kend. S&PD
/	4	/

2. PENETAPAN STATUS PENGGUNAAN BARANG MILIK DAERAH KOTA BANJARMASIN PADA BAGIAN ADMINISTRASI PEMBANGUNAN SEKRETARIAT DAERAH KOTA BANJARMASIN TAHUN 2023

No.	Kode Barang	Nama Barang	Tahun Perolehan	Jumlah	Nilai Perolehan (Rp)	Jumlah Nilai Perolehan (Rp)	Keterangan
1	2	3	4	5	6	7	8
1	1.3.2.02.001.004.001	Sepeda Motor	2023	1	27.500.000,00	27.500.000,00	Mutasi dari Bagum
2	1.3.2.05.002.006.038	Dispenser	2023	1	3.800.000,00	3.800.000,00	
3	1.3.2.05.003.003.008	Kursi Kerja Pegawai Non Struktural	2023	6	1.900.000,00	11.400.000,00	
4	1.3.2.10.001.002.001	PC Unit	2023	1	19.000.000,00	19.000.000,00	
JUMLAH						61.700.000,00	

3. PENETAPAN STATUS PENGGUNAAN BARANG MILIK DAERAH KOTA BANJARMASIN PADA BAGIAN ORGANISASI SEKRETARIAT DAERAH KOTA BANJARMASIN TAHUN 2023

No.	Kode Barang	Nama Barang	Tahun Perolehan	Jumlah	Nilai Perolehan (Rp)	Jumlah Nilai Perolehan (Rp)	Keterangan
1	2	3	4	5	6	7	8
1	1.3.2.02.001.004.001	Sepeda Motor Roda Dua Listrik	2023	1	27.500.000,00	27.500.000,00	LHP 927
2	1.3.2.05.003.001.008	Pengadaan Meja Kerja Pegawai	2023	5	1.300.000,00	6.500.000,00	LHP 1805
3	1.3.2.06.002.001.022	Belanja Samsung Galaxy Tab A9	2023	26	2.795.000,00	72.670.000,00	LHP 1598

Disy. Perencanaan	Keseg. Daerah	Arsip. Pa

4	1.3.2.10.001.002.001	Belanja Modal Personal Computer	2023	1	17.900.000,00	17.900.000,00	LHP 146
5	1.3.2.10.002.001.012	Belanja Modal Peralatan Mesin (Harddisk)	2023	3	1.340.000,00	4.020.000,00	LHP 145
6	1.3.2.10.002.003.003	Belanja Modal Peralatan dan Mesin (Printer)	2023	3	3.350.000,00	10.050.000,00	LHP 145
7	1.3.2.10.002.003.003	Belanja Printer ID Card 300 Dpi	2023	2	16.300.000,00	32.600.000,00	LHP 1058
JUMLAH						171.240.000,00	

4. PENETAPAN STATUS PENGGUNAAN BARANG MILIK DAERAH KOTA BANJARMASIN PADA BAGIAN KESEJAHTERAAN RAKYAT SEKRETARIAT DAERAH KOTA BANJARMASIN TAHUN 2023

No.	Kode Barang	Nama Barang	Tahun Perolehan	Jumlah	Nilai Perolehan (Rp)	Jumlah Nilai Perolehan (Rp)	Keterangan
1	2	3	4	5	6	7	8
1	1.3.2.02.001.004.001	Sepeda Motor	2023	1	27.500.000,00	27.500.000,00	Mutasi dari Bagum
2	1.3.2.05.001.004.001	Lemari Besi/Metal	2023	1	4.250.000,00	4.250.000,00	
3	1.3.2.05.001.004.001	Lemari Besi/Metal	2023	1	4.250.000,00	4.250.000,00	
4	1.3.2.05.001.005.010	Alat Penghancur Kertas	2023	1	5.480.000,00	5.480.000,00	
5	1.3.2.05.002.001.008	Meja Rapat	2023	1	6.000.000,00	6.000.000,00	
6	1.3.2.05.002.001.030	Kursi Rapat	2023	10	600.000,00	6.000.000,00	
7	1.3.2.05.002.001.048	Sofa	2023	1	13.350.000,00	13.350.000,00	
8	1.3.2.05.002.004.004	AC Split	2023	1	6.750.000,00	6.750.000,00	
9	1.3.2.05.003.001.008	Meja Kerja Pegawai Non Struktural	2023	15	3.210.000,00	48.150.000,00	
10	1.3.2.05.003.003.008	Kursi Kerja Pegawai Non	2023	15	1.350.000,00	20.250.000,00	

Perwakilan	Kabag. P/PA	Kepala BPP
		1

		Struktural					
11	1.3.2.05.003.007.010	Lemari Arsip Pejabat lainnya	2023	5	5.750.000,00	28.750.000,00	
12	1.3.2.10.001.002.001	PC Unit	2023	1	20.390.000,00	20.390.000,00	
13	1.3.2.10.001.002.002	Laptop	2023	1	14.470.000,00	14.470.000,00	
14	1.3.2.10.001.003.003	Printer	2023	1	7.843.000,00	7.843.000,00	
15	1.3.2.10.002.003.004	Scanner	2023	1	6.000.000,00	6.000.000,00	
JUMLAH						219.433.000,00	

5. PENETAPAN STATUS PENGGUNAAN BARANG MILIK DAERAH KOTA BANJARMASIN PADA BAGIAN PEREKONOMIAN DAN SUMBER DAYA ALAM SEKRETARIAT DAERAH KOTA BANJARMASIN TAHUN 2023

No.	Kode Barang	Nama Barang	Tahun Perolehan	Jumlah	Nilai Perolehan (Rp)	Jumlah Nilai Perolehan (Rp)	Keterangan
1	2	3	4	5	6	7	8
1	1.3.2.02.001.004.001	Sepeda Motor Listrik Viar	2023	1	27.500.000,00	27.500.000,00	Mutasi dari Bag Umum
2	1.3.2.10.001.002.001	Personal Computer (PC) Asus BA585W	2023	2	16.500.000,00	33.000.000,00	LHP 265
3	1.3.2.10.002.003.003	Printer Epson L3210	2023	2	3.425.000,00	6.850.000,00	LHP 1171
4	1.3.2.10.002.003.017	Harddisk Eksternal WD/2TB	2023	1	1.320.000,00	1.320.000,00	LHP 1171
JUMLAH						68.670.000,00	

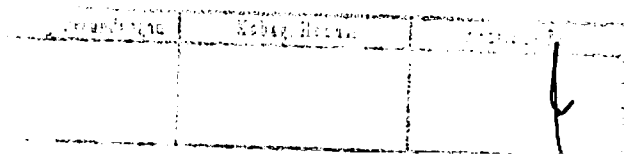

6. PENETAPAN STATUS PENGGUNAAN BARANG MILIK DAERAH KOTA BANJARMASIN PADA BAGIAN HUKUM SEKRETARIAT DAERAH KOTA BANJARMASIN TAHUN 2023

No.	Kode Barang	Nama Barang	Tahun Perolehan	Jumlah	Nilai Perolehan (Rp)	Jumlah Nilai Perolehan (Rp)	Keterangan
1	2	3	4	5	6	7	8
1	1.3.2.02.001.004.001	Sepeda Motor Listrik Viar	2023	1	27.500.000,00	27.500.000,00	Mutasi dari Bag Umum
JUMLAH						27.500.000,00	

7. PENETAPAN STATUS PENGGUNAAN BARANG MILIK DAERAH KOTA BANJARMASIN PADA BAGIAN PENGADAAN BARANG DAN JASA SEKRETARIAT DAERAH KOTA BANJARMASIN TAHUN 2023

No.	Kode Barang	Nama Barang	Tahun Perolehan	Jumlah	Nilai Perolehan (Rp)	Jumlah Nilai Perolehan (Rp)	Keterangan
1	2	3	4	5	6	7	8
1	1.3.2.02.001.004.001	Sepeda Motor Listrik	2023	1	27.500.000,00	27.500.000,00	
2	1.3.2.02.001.004.027	Lemari Arsip Kaca	2023	1	24.550.000,00	24.550.000,00	
3	1.3.2.05.002.001.002	Meja Kerja Kantor	2023	4	3.109.000,00	12.436.000,00	
4	1.3.2.05.002.001.030	Kursi Rapat	2023	5	1.450.000,00	7.250.000,00	
5	1.3.2.05.002.001.048	Sofa Tamu set	2023	2	27.250.000,00	54.500.000,00	
JUMLAH						126.236.000,00	

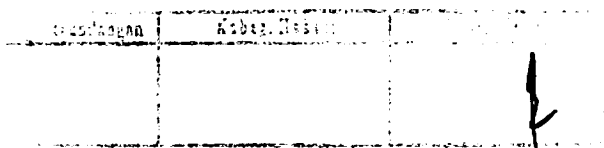

8. PENETAPAN STATUS PENGGUNAAN BARANG MILIK DAERAH KOTA BANJARMASIN PADA BAGIAN UMUM SEKRETARIAT DAERAH KOTA BANJARMASIN TAHUN 2023

No.	Kode Barang	Nama Barang	Tahun Perolehan	Jumlah	Nilai Perolehan (Rp)	Jumlah Nilai Perolehan (Rp)	Keterangan
1	2	3	4	5	6	7	8
1	1.3.1.01.001.001.005	Tanah	2023	1	10.175.000.000,00	10.175.000.000,00	Mutasi dari Dinas PUPR, Dinas PUPR beli tahun 2022 dimutasi ke Bagum tahun 2023
2	1.3.2.01.003.004.003	Stationary Generating Set	2023	1	298.000.000,00	298.000.000,00	Pengadaan Mesin Genset Rumah Dinas Sekda Isuzu 25 kVa Ultra Silent Bull Up + AMF/ATS
3	1.3.2.01.003.004.003	Stationary Generating Set	2023	1	298.000.000,00	298.000.000,00	Pengadaan Panel ATS Genset Kantor Pemko
4	1.3.2.01.003.005.010	Pompa Air	2023	3	2.800.000,00	8.400.000,00	Pengadaan Pompa Air Shimizu Booster Pump
5	1.3.2.01.003.005.010	Pompa Air	2023	10	10.600.000,00	106.000.000,00	Pengadaan

							Pompa Air Semi Jet Pump
6	1.3.2.01.003.005.010	Pompa Air	2023	3	28.000.000,00	84.000.000,00	Pengadaan Pompa Air Pompa Booster
7	1.3.2.02.001.001.005	Sport Utility Vehicle (SUV)	2023	2	762.700.000,00	1.525.400.000,00	Pajero Sport 2.4 Dakar Ultimate 4x4 8 AT
8	1.3.2.02.001.002.003	Mini Bus (Penumpang 14 orang kebawah)	2023	1	581.000.000,00	581.000.000,00	Bus Nissan Serena HWS Two Tone Putih
9	1.3.2.02.001.003.002	Pick Up	2023	1	276.800.000,00	276.800.000,00	Hilux Single Cabin 2.0 M/T
10	1.3.2.02.001.004.001	Sepeda Motor	2023	3	31.878.000,00	95.634.000,00	Roda 2 Honda PCX 160
11	1.3.2.02.001.004.001	Sepeda Motor	2023	3	27.500.000,00	82.500.000,00	Pengadaan Kendaraan Operasional Roda Dua Listrik untuk Kepala SKPD N1 (Viar)
12	1.3.2.02.001.004.001	Sepeda Motor	2023	7	22.363.000,00	156.541.000,00	Honda Scoopy Prestige
13	1.3.2.02.001.004.001	Sepeda Motor	2023	6	32.147.000,00	192.882.000,00	Honda PCX 160 CBS
14	1.3.2.02.002.001.005	Trailer	2023	2	49.200.000,00	98.400.000,00	Pengadaan Trailer Genset
15	1.3.2.05.001.004.002	Lemari Kayu	2023	1	25.250.000,00	25.250.000,00	Lemari Backdrop / HPL Handmade
16	1.3.2.05.001.004.002	Lemari Kayu	2023	2	7.850.000,00	15.700.000,00	Lemari Pakaian

--	--	--

							- Baju 3 Pintu Handmade
17	1.3.2.05.001.004.002	Lemari Kayu	2023	1	19.300.000,00	19.300.000,00	Lemari Pakaian / Pintu Geser
18	1.3.2.05.001.004.002	Lemari Kayu	2023	5	7.950.000,00	39.750.000,00	Lemari Pakaian 2 Pintu
19	1.3.2.05.001.004.002	Lemari Kayu	2023	10	7.950.000,00	79.500.000,00	Lemari Pakaian 2 Pintu Handmade
20	1.3.2.05.001.004.004	Rak Kayu	2023	1	3.200.000,00	3.200.000,00	Meubel Display Produk UMKM Asrama Mahasiswi Jogja (Rak)
21	1.3.2.05.001.004.007	Brandkas	2023	1	25.650.000,00	25.650.000,00	Brankas Besi Fingerprint Tahan Api
22	1.3.2.05.001.004.020	Lemari Display	2023	1	21.500.000,00	21.500.000,00	Lemari Display dengan Gantungan
23	1.3.2.05.001.004.020	Lemari Display	2023	1	35.800.000,00	35.800.000,00	Lemari Display Pakaian
24	1.3.2.05.001.004.027	Lemari Kaca	2023	1	18.400.000,00	18.400.000,00	Lemari Arsip Kaca / HPL Handmade
25	1.3.2.05.001.005.002	CCTV	2023	2	20.200.000,00	40.400.000,00	CCTV Indoor dan Outdoor
26	1.3.2.05.001.005.002	CCTV	2023	1	20.200.000,00	20.200.000,00	CCTV Indoor dan Outdoor
27	1.3.2.05.001.005.033	Laser Pointer	2023	5	2.950.000,00	14.750.000,00	Pointer Logitech Spotlight
28	1.3.2.05.001.005.052	Pintu Elektrik (yang	2023	5	7.200.000,00	36.000.000,00	Door Lock

		memakai akses)					Smart P10 PRO
29	1.3.2.05.001.005.088	Alat Kantor Lainnya	2023	1	1.300.000,00	1.300.000,00	Firstclass Profesional Stand Speaker Besi ST-88W
30	1.3.2.05.002.001.002	Meja Kerja Kayu	2023	1	9.900.000,00	9.900.000,00	Meja Kasir Handmade
31	1.3.2.05.002.001.003	Kursi Besi/Metal	2023	300	985.000,00	295.500.000,00	Pengadaan Kursi Besi Metal Chitose untuk Aula Kayuh Baimbai Kantor Pemko Banjarmasin
32	1.3.2.05.002.001.003	Kursi Besi/Metal	2023	1	6.400.000,00	6.400.000,00	Kursi Panjang Besi / HPL Handmade
33	1.3.2.05.002.001.004	Kursi Kayu	2023	16	850.000,00	13.600.000,00	Kursi Kayu Jati Minimalis Handmade
34	1.3.2.05.002.001.004	Kursi Kayu	2023	2	2.450.000,00	4.900.000,00	Kursi Rotan / Kursi Anyaman Handmade
35	1.3.2.05.002.001.004	Meubelair	2023	12	6.250.000,00	75.000.000,00	Pengadaan Kursi Jati Finishing Pernis Handmade
36	1.3.2.05.002.001.007	Bangku Panjang Kayu	2023	1	16.200.000,00	16.200.000,00	Tempat Duduk
37	1.3.2.05.002.001.008	Meja Rapat	2023	1	23.000.000,00	23.000.000,00	Pengadaan Meja Rapat HPL untuk Diskominfortik

							Kota Banjarmasin
38	1.3.2.05.002.001.010	Tempat Tidur Kayu	2023	2	57.800.000,00	115.600.000,00	Tempat Tidur Anak Set
39	1.3.2.05.002.001.010	Meubelair	2023	3	74.500.000,00	223.500.000,00	Pengadaan Tempat Tidur Set 180x200 Pabrikasi
40	1.3.2.05.002.001.016	Meja Tambahan	2023	2	4.800.000,00	9.600.000,00	Meja Hias Ruangan Handmade
41	1.3.2.05.002.001.016	Meubelair	2023	2	3.350.000,00	6.700.000,00	Pengadaan Meja Kecil Jati Finishing Pernis Handmade
42	1.3.2.05.002.001.017	Meubelair	2023	3	5.350.000,00	16.050.000,00	Pengadaan Meja Panjang Jati Finishing Pernis Handmade
43	1.3.2.05.002.001.018	Meja Bundar	2023	1	4.900.000,00	4.900.000,00	Meja Ruang Tamu / Bulat
44	1.3.2.05.002.001.028	Meja Makan Kayu	2023	1	9.900.000,00	9.900.000,00	Meja Makan Panjang / HPL Handmade
45	1.3.2.05.002.001.028	Meja Makan Kayu	2023	1	4.900.000,00	4.900.000,00	Meja Saji Kecil / HPL Handmade
46	1.3.2.05.002.001.028	Meja Makan Kayu	2023	2	21.400.000,00	42.800.000,00	Meja Makan Kayu Jati Minimalis Handmade

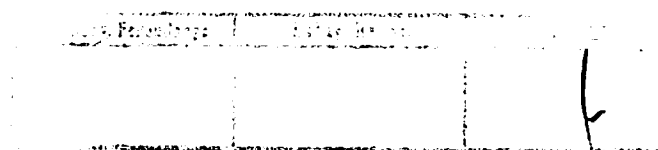

47	1.3.2.05.002.001.028	Meja Makan Kayu	2023	1	14.850.000,00	14.850.000,00	Meja Makan Minimalis / 6 Kursi Handmade
48	1.3.2.05.002.001.030	Kursi Rapat	2023	12	3.125.000,00	37.500.000,00	Pengadaan Kursi Rapat HPL untuk Diskominfotik Kota Banjarmasin
49	1.3.2.05.002.001.039	Meja Komputer	2023	1	2.890.000,00	2.890.000,00	Meja Kerja Kantor putih Handmade
50	1.3.2.05.002.001.042	Publik Astari (Pembatas Antrian)	2023	10	1.500.000,00	15.000.000,00	Pengadaan Tiang Antrian Pembatas
51	1.3.2.05.002.001.046	Cubikal	2023	48	5.850.000,00	280.800.000,00	Pengadaan Meja Kubikasi untuk Diskominfotik dan Bagian Kesra Setdako Banjarmasin
52	1.3.2.05.002.001.048	Sofa	2023	1	170.600.000,00	170.600.000,00	Sofa Ruang Tamu 2 Set
53	1.3.2.05.002.001.048	Sofa	2023	1	14.400.000,00	14.400.000,00	Sofa Santai
54	1.3.2.05.002.001.048	Sofa	2023	1	45.150.000,00	45.150.000,00	Sofa Ruang Tamu Minimalis & Meja Set
55	1.3.2.05.002.001.048	Sofa	2023	1	54.450.000,00	54.450.000,00	Pengadaan Sofa dan Lemari untuk Fasilitas

	Kabisa. H&W	
--	-------------	--

							Asrama Mahasiswa dan Mahasiswi Banjarmasin di kota Malang
56	1.3.2.05.002.001.048	Sofa	2023	1	60.250.000,00	60.250.000,00	Sofa Tamu
57	1.3.2.05.002.001.048	Sofa	2023	1	24.250.000,00	24.250.000,00	Sofa Tamu Set
58	1.3.2.05.002.001.048	Sofa	2023	1	49.500.000,00	49.500.000,00	Sofa Ruang Tamu Set
59	1.3.2.05.002.001.048	Sofa	2023	1	64.500.000,00	64.500.000,00	Sofa Ruang Tamu Set Meja Brown
60	1.3.2.05.002.001.048	Meubelair	2023	1	52.000.000,00	52.000.000,00	Pengadaan Set Sofa Tamu Mini Handmade
61	1.3.2.05.002.001.048	Meubelair	2023	3	58.500.000,00	175.500.000,00	Pengadaan Set Sofa Tamu Besar Handmade
62	1.3.2.05.002.001.050	Meubelair Lainnya	2023	1	12.400.000,00	12.400.000,00	Set Meja Etalase / HPL Handmade
63	1.3.2.05.002.001.050	Meubelair	2023	3	34.500.000,00	103.500.000,00	Pengadaan Kursi Pijat Max 100Kg Pabrikasi
64	1.3.2.05.002.001.050	Meubelair Lainnya	2023	1	5.850.000,00	5.850.000,00	Gawangan Kain Jati Ukir Handmade
65	1.3.2.05.002.001.050	Meubelair Lainnya	2023	1	4.947.000,00	4.947.000,00	Meubelair Lainnya Handmade

Perencanaan	Kabupaten	
		f

66	1.3.2.05.002.001.050	Meubelair Lainnya	2023	2	74.000.000,00	148.000.000,00	Pengadaan Meubel Ruang Tunggu Rumah Jabatan Wali Kota Banjarmasin Handmade
67	1.3.2.05.002.001.050	Meubelair Lainnya	2023	1	19.200.000,00	19.200.000,00	Meja Televisi
68	1.3.2.05.002.001.050	Meubelair Lainnya	2023	2	6.300.000,00	12.600.000,00	Meja Wastafel Set
69	1.3.2.05.002.001.050	Meubelair Lainnya	2023	1	3.500.000,00	3.500.000,00	Meja Display Handmade
70	1.3.2.05.002.001.050	Meubelair Lainnya	2023	2	3.800.000,00	7.600.000,00	Display Kain
71	1.3.2.05.002.001.050	Meubelair Lainnya	2023	1	7.700.000,00	7.700.000,00	Meja Display Aksesoris
72	1.3.2.05.002.001.050	Meubelair Lainnya	2023	3	3.500.000,00	10.500.000,00	Cermin Gantung
73	1.3.2.05.002.001.050	Meubelair Lainnya	2023	1	5.700.000,00	5.700.000,00	Cermin Lantai
74	1.3.2.05.002.001.050	Meubelair Lainnya	2023	1	12.500.000,00	12.500.000,00	Cermin Lantai dengan Gantungan
75	1.3.2.05.002.003.001	Mesin Penghisap Debu/Vacuum Cleaner	2023	6	4.825.000,00	28.950.000,00	Vacuum Cleaner Krisbow 15 L
76	1.3.2.05.002.003.004	Mesin Cuci	2023	1	4.050.000,00	4.050.000,00	Mesin Cuci Sanken
77	1.3.2.05.002.003.004	Mesin Cuci	2023	1	4.050.000,00	4.050.000,00	Mesin Cuci Elektrolux
78	1.3.2.05.002.003.004	Mesin Cuci	2023	1	3.950.000,00	3.950.000,00	Mesin Cuci Akari
79	1.3.2.05.002.003.004	Mesin Cuci	2023	1	13.850.000,00	13.850.000,00	Mesin Cuci Panasonic

Subang, Periode 2023	Wakil Kepala	Keuangan

80	1.3.2.05.002.003.004	Mesin Cuci	2023	2	14.500.000,00	29.000.000,00	Mesin Cuci Samsung
81	1.3.2.05.002.004.001	Lemari Es	2023	2	15.250.000,00	30.500.000,00	Samsung 2 Pintu / 453L
82	1.3.2.05.002.004.001	Lemari Es	2023	3	20.000.000,00	60.000.000,00	Samsung side by side / 647L
83	1.3.2.05.002.004.001	Lemari Es	2023	1	10.250.000,00	10.250.000,00	Freezer 327 L
84	1.3.2.05.002.004.001	Lemari Es	2023	1	20.000.000,00	20.000.000,00	LG 2 Pintu / 437 L
85	1.3.2.05.002.004.001	Lemari Es	2023	3	4.700.000,00	14.100.000,00	Lemari Es Mini 63L
86	1.3.2.05.002.004.001	Lemari Es	2023	1	19.900.000,00	19.900.000,00	Electrolux Side by Side / 624 L
87	1.3.2.05.002.004.004	A.C Split	2023	10	12.150.000,00	121.500.000,00	Pengadaan AC 1PK Daikin
88	1.3.2.05.002.004.004	A.C Split	2023	10	19.000.000,00	190.000.000,00	Pengadaan AC 2PK Daikin
89	1.3.2.05.002.004.004	A.C Split	2023	10	12.150.000,00	121.500.000,00	AC Daikin 1PK
90	1.3.2.05.002.004.004	A.C Split	2023	2	53.500.000,00	107.000.000,00	AC Floor Standing Daikin 6PK
91	1.3.2.05.002.004.004	A.C Split	2023	5	13.250.000,00	66.250.000,00	AC Daikin 1,5 PK
92	1.3.2.05.002.004.004	A.C Split	2023	10	19.000.000,00	190.000.000,00	AC Daikin 2 PK
93	1.3.2.05.002.004.004	A.C Split	2023	1	8.250.000,00	8.250.000,00	AC LG 1 PK
94	1.3.2.05.002.004.006	Kipas Angin	2023	5	750.000,00	3.750.000,00	Maspion 16 Inc
95	1.3.2.05.002.004.006	Kipas Angin	2023	1	850.000,00	850.000,00	Maspion 18 Inc
96	1.3.2.05.002.004.006	Kipas Angin	2023	5	14.450.000,00	72.250.000,00	Kipas Misty Krisbow 60 L
97	1.3.2.05.002.005.002	Kompur Gas	2023	3	10.400.000,00	31.200.000,00	Kompur Gas Modena
98	1.3.2.05.002.005.002	Kompur Gas (Alat	2023	2	950.000,00	1.900.000,00	Stainless 2

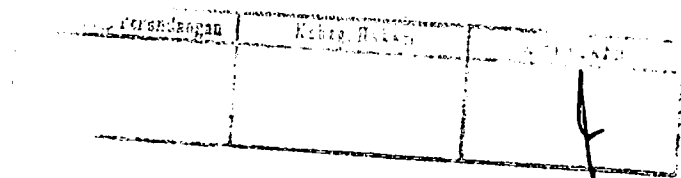

		Dapur)						Tungku Rinnai
99	1.3.2.05.002.005.002	Kompor Gas (Alat Dapur)	2023	1	950.000,00	950.000,00	950.000,00	Kompor Gas 2 Tungku Rinnai
100	1.3.2.05.002.005.005	Rice Cooker (Alat Dapur)	2023	1	8.750.000,00	8.750.000,00	8.750.000,00	Magic Jar Getra
101	1.3.2.05.002.005.006	Oven Listrik	2023	1	4.750.000,00	4.750.000,00	4.750.000,00	Air Fryer Electrolux
102	1.3.2.05.002.005.008	Kitchen Set	2023	1	14.850.000,00	14.850.000,00	14.850.000,00	Kitchen Set / HPL Handmade
103	1.3.2.05.002.005.008	Kitchen Set	2023	2	49.700.000,00	49.700.000,00	49.700.000,00	Kitchen Set Handmade
104	1.3.2.05.002.006.002	Alat Rumah Tangga Lainnya (Home Use)	2023	3	35.250.000,00	105.750.000,00	105.750.000,00	Pengadaan Smart TV Sony 65 Inc
105	1.3.2.05.002.006.002	Televisi	2023	1	26.000.000,00	26.000.000,00	26.000.000,00	Sony Bravia KD-55X80L
106	1.3.2.05.002.006.002	Televisi	2023	2	30.000.000,00	60.000.000,00	60.000.000,00	Smart TV LG 60 Inch
107	1.3.2.05.002.006.002	Televisi	2023	2	26.800.000,00	53.600.000,00	53.600.000,00	Smart TV Sony Bravia 55"
108	1.3.2.05.002.006.002	Televisi	2023	1	26.800.000,00	26.800.000,00	26.800.000,00	Smart TV Sony Bravia 55"
109	1.3.2.05.002.006.008	Sound System	2023	3	8.125.000,00	24.375.000,00	24.375.000,00	Pengadaan Sound System = Speaker Aktif Gantung AUDERPRO
110	1.3.2.05.002.006.008	Sound System	2023	1	28.500.000,00	28.500.000,00	28.500.000,00	JBL Speaker Portable EON 208P Ori Bluetooth
111	1.3.2.05.002.006.008	Sound System	2023	1	53.000.000,00	53.000.000,00	53.000.000,00	JBL Speaker

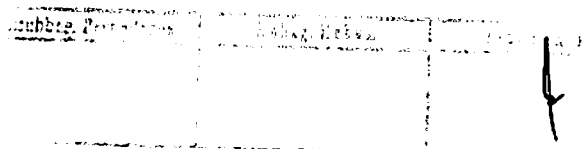

							PRX915 12 Inch
112	1.3.2.05.002.006.008	Sound System	2023	1	7.500.000,00	7.500.000,00	Steinberg UR22C Soundcard Recording
113	1.3.2.05.002.006.008	Sound System	2023	1	18.500.000,00	18.500.000,00	Yamaha Mixer MG16XU Original
114	1.3.2.05.002.006.008	Sound System	2023	1	18.500.000,00	18.500.000,00	Feelworld L2 Plus Multi Camera Video Mixer Switcher 5.5 LCD
115	1.3.2.05.002.006.008	Sound System	2023	1	16.450.000,00	16.450.000,00	Mic Meja Wireless isi 8 SHURE
116	1.3.2.05.002.006.008	Sound System	2023	4	3.650.000,00	14.600.000,00	Speaker Tanam Plafon
117	1.3.2.05.002.006.008	Sound System	2023	1	13.700.000,00	13.700.000,00	Power Ampiefier
118	1.3.2.05.002.006.015	Microphone Floor Stand	2023	4	525.000,00	2.100.000,00	Pengadaan Sound System = Stand Mic
119	1.3.2.05.002.006.027	Alat Hiasan	2023	1	98.300.000,00	98.300.000,00	Pengadaan Lampu Hias 71 Bohlam Handy Craft
120	1.3.2.05.002.006.027	Alat Hiasan	2023	1	120.250.000,00	120.250.000,00	Lampu Hias Modern Minimalis 30 LED
121	1.3.2.05.002.006.027	Alat Hiasan	2023	1	109.250.000,00	109.250.000,00	Lampu Hias Vintage Classic

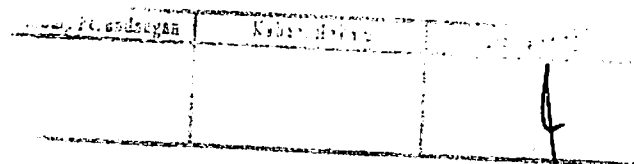

							24 Bohlam
122	1.3.2.05.002.006.027	Alat Hiasan	2023	1	91.630.000,00	91.630.000,00	Lampu Hias Taman Rumah Jabatan Wali Kota Banjarmasin
123	1.3.2.05.002.006.038	Alat Rumah Tangga Lainnya (Home Use)	2023	6	575.000,00	3.450.000,00	Dispenser Miyako
124	1.3.2.05.002.006.038	Dispenser	2023	2	27.750.000,00	55.500.000,00	Dispenser Allegro S3
125	1.3.2.05.002.006.054	Manequin (Boneka)	2023	3	3.700.000,00	11.100.000,00	Manekin Pakaian
126	1.3.2.05.002.006.056	Heater	2023	3	28.700.000,00	86.100.000,00	Water Heater Wifi 30L 500Watt
127	1.3.2.05.002.006.056	Heater	2023	3	8.350.000,00	25.050.000,00	Water Heater 15L 200Watt
128	1.3.2.05.002.006.074	Bracket Standing Peralatan	2023	1	4.500.000,00	4.500.000,00	North Bayou Ava 1500-60-1P
129	1.3.2.05.002.006.074	Bracket Standing Peralatan	2023	1	9.500.000,00	9.500.000,00	Goldwin Standing Bracket TV
130	1.3.2.05.002.006.077	Alat Rumah Tangga Lain-Lain	2023	9	2.250.000,00	20.250.000,00	Perangkap Nyamuk Krisbow
131	1.3.2.05.002.007.001	Alat Pemadam/Portable	2023	4	1.320.000,00	5.280.000,00	Dry Chemical Powder 3,5 Kg
132	1.3.2.05.002.007.001	Alat Pemadam/Portable	2023	2	1.320.000,00	2.640.000,00	Dry Chemical Powder 3,5 Kg
133	1.3.2.05.003.003.009	Kursi Kerja Pejabat Lainnya	2023	10	8.250.000,00	82.500.000,00	Pengadaan Kursi Kerja Pejabat

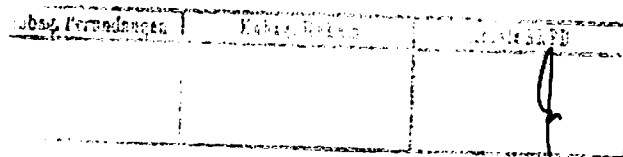

134	1.3.2.06.001.001.036	Microphone/Wireless MIC	2023	4	3.575.000,00	14.300.000,00	Pengadaan Sound System = Microphone gagang Wireless AUDERPRO
135	1.3.2.06.001.001.036	Microphone/Wireless MIC	2023	4	2.225.000,00	8.900.000,00	Pengadaan Sound System = Microphone Wireless Jepit AUDERPRO
136	1.3.2.06.001.001.036	Microphone/Wireless MIC	2023	1	3.200.000,00	3.200.000,00	Hardwell Mic Wireless Best 1-2 UHF Gold
137	1.3.2.06.001.001.036	Microphone/Wireless MIC	2023	1	4.500.000,00	4.500.000,00	Hardwell H-2 Headset Bondu Mic Wireless Clip on Hardwell C-2
138	1.3.2.06.001.001.036	Microphone/Wireless MIC	2023	1	4.700.000,00	4.700.000,00	Microphone Wireless AUDERPRO
139	1.3.2.06.001.002.105	Layar Film/Projector	2023	6	1.500.000,00	9.000.000,00	Layar Proyektor Screen Proyektor 96
140	1.3.2.06.001.002.105	Layar Film/Projector	2023	6	8.500.000,00	51.000.000,00	Proyektor Epson E500
141	1.3.2.06.001.002.105	Layar Film/Projector	2023	1	14.500.000,00	14.500.000,00	Epson X51
142	1.3.2.06.001.002.126	Camera Digital	2023	2	83.000.000,00	166.000.000,00	Pengadaan Peralatan Studio Video dan Film Canon EOS-6D II Mark

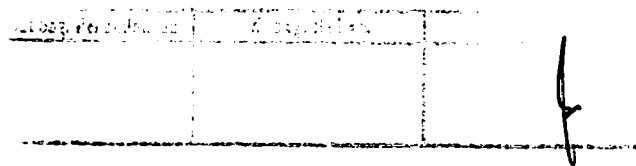

							Body
143	1.3.2.06.001.002.130	Video Conference	2023	1	48.500.000,00	48.500.000,00	Logitech Group Video Conference Cam HD
144	1.3.2.06.001.002.130	Video Conference	2023	2	20.750.000,00	41.500.000,00	Kamera Video Conference Tenveo Group All in One
145	1.3.2.06.001.002.164	Alat Studio Video Lainnya	2023	1	383.280.000,00	383.280.000,00	MLED Videotron P5 Outdoor HKS Series
146	1.3.2.06.001.002.164	Alat Studio Video Lainnya	2023	1	14.500.000,00	14.500.000,00	Pengadaan Peralatan Studio Video dan Film Moza Aircross 2 Stabilizer Gudsen
147	1.3.2.06.001.002.164	Alat Studio Video Lainnya	2023	1	346.500.000,00	346.500.000,00	Easyboard Interactive Panel 99 Inch Edu Plus
148	1.3.2.06.001.002.164	Alat Studio Video Lainnya	2023	1	452.600.000,00	452.600.000,00	MLED Videotron PP6.67 Outdoor HSK Series 16
149	1.3.2.06.001.002.164	Alat Studio Video Lainnya	2023	1	452.600.000,00	452.600.000,00	MLED Videotron PP6.67 Outdoor HSK Series 2

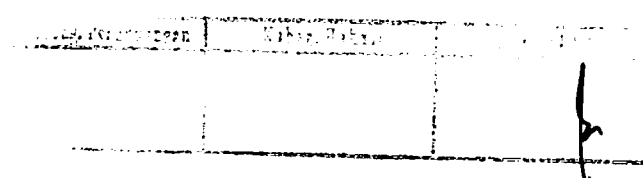

150	1.3.2.06.001.002.164	Alat Studio Video Lainnya	2023	1	345.400.000,00	345.400.000,00	MLED Videotron P5 Outdoor HSK Series 6
151	1.3.2.06.002.001.006	Handy Talky (HT)	2023	6	3.250.000,00	19.500.000,00	Pengadaan Handy Talky Alinco DJ - a10
152	1.3.2.06.002.004.004	Alat Komunikasi Radio VHF Lainnya (dst)	2023	1	198.690.000,00	198.690.000,00	Pengadaan Alat Komunikasi Radio VHF
153	1.3.2.10.001.002.001	P.C	2023	8	35.000.000,00	280.000.000,00	Komputer MSI Modern AM2710
154	1.3.2.10.001.002.001	P.C	2023	1	15.050.000,00	15.050.000,00	Desktop PC 13-12100F
155	1.3.2.10.001.002.001	P.C	2023	20	38.500.000,00	770.000.000,00	Pengadaan Personal Computer Asus AIO Core 17-1255U
156	1.3.2.10.001.002.001	P.C	2023	1	28.500.000,00	28.500.000,00	Pengadaan PC Asus Mini PC PN63-17 11370
157	1.3.2.10.001.002.001	P.C	2023	5	38.500.000,00	192.500.000,00	PC Unit Asus AIO Core 17-1255U
158	1.3.2.10.001.002.001	P.C	2023	1	14.500.000,00	14.500.000,00	Desktop PC i3-12100F
159	1.3.2.10.001.002.002	Laptop	2023	10	35.750.000,00	357.500.000,00	Laptop Asus ROG Strix G513RC-R735B7G

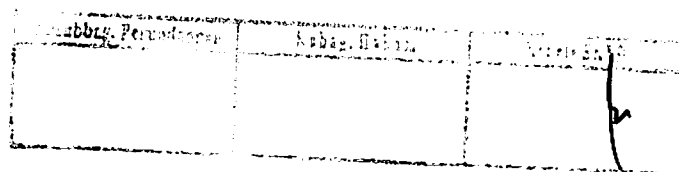

160	1.3.2.10.001.002.002	Laptop	2023	10	68.500.000,00	685.000.000,00	Pengadaan PC Asus ROG Flow Z13
161	1.3.2.10.001.002.002	Laptop	2023	15	63.000.000,00	945.000.000,00	Pengadaan PC Asus ROG Strix
162	1.3.2.10.001.002.002	Laptop	2023	25	38.500.000,00	962.500.000,00	PC Asus
163	1.3.2.10.001.002.002	Laptop	2023	18	63.000.000,00	1.134.000.000,00	Laptop ROG Strix G16
164	1.3.2.10.001.002.009	Tablet PC	2023	25	18.600.000,00	465.000.000,00	Pengadaan Tablet PC Samsung Galaxy Tab S8 5G
165	1.3.2.10.002.003.003	Printer	2023	10	9.750.000,00	97.500.000,00	Printer Epson L6190
166	1.3.2.10.002.003.003	Printer	2023	3	29.500.000,00	88.500.000,00	Printer Laser Fuji Film APEOS c325
167	1.3.2.10.002.003.003	Printer	2023	15	14.500.000,00	217.500.000,00	Printer Epson L6270
168	1.3.2.10.002.003.003	Printer	2023	8	14.500.000,00	116.000.000,00	Printer Epson L6270
169	1.3.2.10.002.003.004	Scanner	2023	5	13.000.000,00	65.000.000,00	Epson DS 410
170	1.3.2.10.002.003.017	External/Portable Harddisk	2023	5	2.250.000,00	11.250.000,00	Harddisk My Passport Western
171	1.3.2.18.001.002.011	Rambu tidak bersuar lainnya (dst)	2023	1	132.250.000,00	132.250.000,00	Barrie Gate dengan Server
172	1.3.2.18.001.002.011	Rambu tidak bersuar lainnya (dst)	2023	2	122.250.000,00	244.500.000,00	Barrie Gate tanpa Server
173	1.3.2.19.001.003.005	Peralatan Fitnes	2023	1	12.350.000,00	12.350.000,00	Adjustable Bench

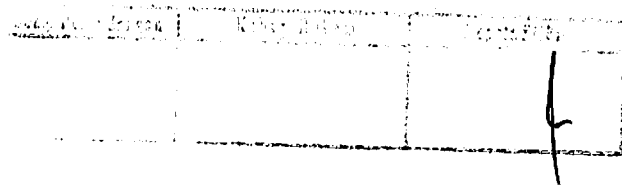

174	1.3.2.19.001.003.005	Peralatan Fitnes	2023	1	34.350.000,00	34.350.000,00	Smith Machine Model A
175	1.3.2.19.001.003.008	Multi Station	2023	1	39.350.000,00	39.350.000,00	Lat & Pulley
176	1.3.2.19.001.003.009	Argocycle	2023	1	39.300.000,00	39.300.000,00	Gymnastic – Eliptical Bike Model A
177	1.3.2.19.001.003.010	Treadmill	2023	1	75.350.000,00	75.350.000,00	Gymnastic – Professional Treadmill
178	1.3.2.19.001.003.015	Dumbell Set	2023	1	22.300.000,00	22.300.000,00	Gymnastic – Rubber Dumbell 2,5Kg – 25Kg Set A
179	1.3.2.19.001.003.016	Barbell Set	2023	1	9.350.000,00	9.350.000,00	Gymnastic – Weight Plate 100 KG
180	1.3.2.19.001.003.017	Rak Dumbell Set	2023	1	15.850.000,00	15.850.000,00	Dumbell Rack Model A
181	1.3.3.01.001.001.001	Kapitalisasi Bangunan Gedung Kantor Permanen	2023	1	35.398.000,00	35.398.000,00	Perencanaan Perbaikan Toilet Lantai I Gedung Blok C Setdako Banjarmasin
182	1.3.3.01.001.001.001	Kapitalisasi Bangunan Gedung Kantor Permanen	2023	1	20.703.000,00	20.703.700,00	Konsultan Pengawasan Perbaikan Toilet Lantai I Gedung Blok C Setdako Banjarmasin
183	1.3.3.01.001.001.001	Kapitalisasi Bangunan Gedung Kantor Permanen	2023	1	198.571.000,00	198.571.000,00	Perbaikan Toilet Lantai I Gedung Blok C Setdako

							Banjarmasin
184	1.3.3.01.001.001.001	Kapitalisasi Bangunan Gedung Kantor Permanen	2023	1	35.287.000,00	35.287.000,00	Perencanaan Rehab WC Aula Kayuh Baimbai
185	1.3.3.01.001.001.001	Kapitalisasi Bangunan Gedung Kantor Permanen	2023	1	20.714.820,00	20.714.820,00	Konsultan Pengawasan Rehab WC Aula Kayuh Baimbai
186	1.3.3.01.001.001.001	Kapitalisasi Bangunan Gedung Kantor Permanen	2023	1	197.000.000,00	197.000.000,00	Rehab WC Aula Kayuh Baimbai
187	1.3.3.01.001.001.001	Kapitalisasi Bangunan Gedung Kantor Permanen	2023	1	35.115.627,00	35.115.627,00	Perencanaan Rehabilitasi Ruang Lantai I Gedung Blok D Tempat Gym atau Olahraga ASN Pemko
188	1.3.3.01.001.001.001	Kapitalisasi Bangunan Gedung Kantor Permanen	2023	1	198.627.000,00	198.627.000,00	Rehabilitasi Ruang Lantai I Gedung Blok D Tempat Gym atau Olahraga ASN Pemko
189	1.3.3.01.001.001.001	Kapitalisasi Bangunan Gedung Kantor Permanen	2023	1	20.753.000,00	20.753.000,00	Konsultan Pengawasan Rehabilitasi Ruang Lantai I Gedung Blok D Tempat Gym atau Olahraga ASN Pemko

Asisten		

190	1.3.3.01.001.001.001	Kapitalisasi Bangunan Gedung Kantor Permanen	2023	1	35.300.000,00	35.300.000,00	Perencanaan Perbaikan Dapur dan Toilet Dinas Kominfo
191	1.3.3.01.001.001.001	Kapitalisasi Bangunan Gedung Kantor Permanen	2023	1	148.483.000,00	148.483.000,00	Perbaikan Dapur dan Toilet Dinas Kominfo
192	1.3.3.01.001.001.001	Kapitalisasi Bangunan Gedung Kantor Permanen	2023	1	20.714.820,00	20.714.820,00	Konsultansi Pengawasan Perbaikan Dapur dan Toilet Dinas Kominfo
193	1.3.3.01.001.001.001	Kapitalisasi Bangunan Gedung Kantor Permanen	2023	1	35.250.000,00	35.250.000,00	Perencanaan Perluasan dan Revitalisasi Ruang Kerja Bagian Kesra Setdako Banjarmasin
194	1.3.3.01.001.001.001	Kapitalisasi Bangunan Gedung Kantor Permanen	2023	1	198.753.800,00	198.753.800,00	Perluasan dan Revitalisasi Ruang Kerja Bagian Kesra Setdako Banjarmasin
195	1.3.3.01.001.001.001	Kapitalisasi Bangunan Gedung Kantor Permanen	2023	1	20.781.400,00	20.781.400,00	Konsultansi Pengawasan Perluasan dan Revitalisasi

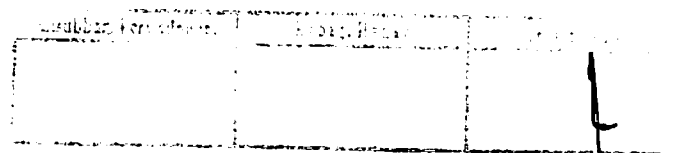

							Ruang Kerja Bagian Kesra Setdako Banjarmasin
196	1.3.3.01.001.001.001	Kapitalisasi Bangunan Gedung Kantor Permanen	2023	1	35.100.000,00	35.100.000,00	Perencanaan Rehab Ruangan Smooking Area Wali Kota dan Wakil Wali Kota
197	1.3.3.01.001.001.001	Kapitalisasi Bangunan Gedung Kantor Permanen	2023	1	199.136.116,00	199.136.116,00	Rehabilitasi Ruangan Smooking Area Wali Kota dan Wakil Wali Kota
198	1.3.3.01.001.001.001	Kapitalisasi Bangunan Gedung Kantor Permanen	2023	1	20.753.670,00	20.753.670,00	Konsultan Pengawasan Rehabilitasi Ruangan Smooking Area Wali Kota dan Wakil Wali Kota
199	1.3.3.01.001.001.001	Kapitalisasi Bangunan Gedung Kantor Permanen	2023	1	198.969.214,00	198.969.214,00	Rehabilitasi Ruang Kerja Badan Kesbangpol Gedung Blok D Lantai III
200	1.3.3.01.001.001.001	Kapitalisasi Bangunan Gedung Kantor Permanen	2023	1	20.753.670,00	20.753.670,00	Konsultan Pengawasan Rehabilitasi Ruang Kerja Badan

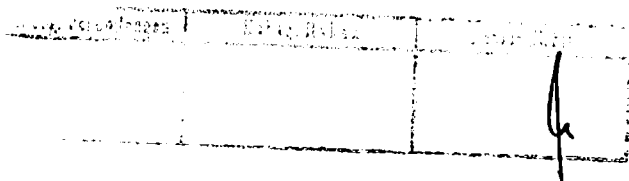

							Kesbangpol Gedung Blok D Lantai III
201	1.3.3.01.001.001.001	Kapitalisasi Bangunan Gedung Kantor Permanen	2023	1	35.282.000,00	35.282.000,00	Perencanaan Rehabilitasi Ruangan Kerja Badan Kesbangpol Gedung Blok D Lantai III
202	1.3.3.01.001.001.001	Kapitalisasi Bangunan Gedung Kantor Permanen	2023	1	198.650.476,00	198.650.476,00	Revitalisasi Ruangan Eks Gudang Arsip BPKPAD Lantai 3 Gedung Blok E untuk tambahan ruangan kerja
203	1.3.3.01.001.001.001	Kapitalisasi Bangunan Gedung Kantor Permanen	2023	1	20.753.670,00	20.753.670,00	Konsultansi Pengawasan Revitalisasi Ruangan Eks Gudang Arsip BPKPAD Lantai 3 Gedung Blok E untuk tambahan ruangan kerja
204	1.3.3.01.001.001.001	Kapitalisasi Bangunan Gedung Kantor Permanen	2023	1	35.115.627,00	35.115.627,00	Perencanaan Revitalisasi Ruangan Eks Gudang Arsip

Kesbangpol		
		4

							BPKPAD Lantai 3 Gedung Blok E untuk tambahan ruangan kerja
205	1.3.3.01.001.001.001	Kapitalisasi Bangunan Gedung Kantor Permanen	2023	1	35.065.677,00	35.065.677,00	Perencanaan Cor Halaman Kantor BPBD
206	1.3.3.01.001.001.001	Kapitalisasi Bangunan Gedung Kantor Permanen	2023	1	198.712.000,00	198.712.000,00	Cor Halaman Kantor BPBD
207	1.3.3.01.001.001.001	Kapitalisasi Bangunan Gedung Kantor Permanen	2023	1	20.753.670,00	20.753.670,00	Pengawasan Cor Halaman Kantor BPBD
208	1.3.3.01.001.001.001	Kapitalisasi Bangunan Gedung Kantor Permanen	2023	1	35.065.677,00	35.065.677,00	Perencanaan Revitalisasi Lantai Ruangan Bagian Pembangunan dan Pembuatan Toilet
209	1.3.3.01.001.001.001	Kapitalisasi Bangunan Gedung Kantor Permanen	2023	1	198.728.985,00	198.728.985,00	Revitalisasi Lantai Ruangan Bagian Pembangunan dan Pembuatan Toilet
210	1.3.3.01.001.001.001	Kapitalisasi Bangunan Gedung Kantor Permanen	2023	1	20.753.670,00	20.753.670,00	Konsultan Revitalisasi Lantai Ruangan Bagian Pembangunan

							dan Pembuatan Toilet
211	1.3.3.01.001.001.001	Kapitalisasi Bangunan Gedung Kantor Permanen	2023	1	35.420.877,00	35.420.877,00	Perencanaan Rehab Plafon Ruangan Front Office Balai Kota Banjarmasin
212	1.3.3.01.001.001.001	Kapitalisasi Bangunan Gedung Kantor Permanen	2023	1	198.678.705,00	198.678.705,00	Rehab Plafon Ruangan Front Office Balai Kota Banjarmasin
213	1.3.3.01.001.001.001	Kapitalisasi Bangunan Gedung Kantor Permanen	2023	1	20.701.500,00	20.701.500,00	Pengawasan Rehab Plafon Ruangan Front Office Balai Kota Banjarmasin
214	1.3.3.01.001.001.001	Kapitalisasi Bangunan Gedung Kantor Permanen	2023	1	35.338.515,00	35.338.515,00	Perencanaan Rehab Ruangan Kerja Barenlitbangda Lantai III Gedung Blok C
215	1.3.3.01.001.001.001	Kapitalisasi Bangunan Gedung Kantor Permanen	2023	1	199.307.757,00	199.307.757,00	Rehab Ruangan Kerja Barenlitbangda Lantai III Gedung Blok C
216	1.3.3.01.001.001.001	Kapitalisasi Bangunan Gedung Kantor	2023	1	20.853.570,00	20.853.570,00	Pengawasan Rehab Ruangan

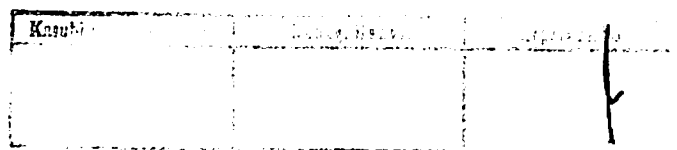

		Permanen					Kerja Barenlitbangda Lantai III Gedung Blok C
217	1.3.3.01.001.001.001	Kapitalisasi Bangunan Gedung Kantor Permanen	2023	1	35.338.515,00	35.338.515,00	Perencanaan Rehab Ruang Kerja Organisasi
218	1.3.3.01.001.001.001	Kapitalisasi Bangunan Gedung Kantor Permanen	2023	1	198.5077.166,00	198.507.166,00	Rehab Ruang Kerja Organisasi
219	1.3.3.01.001.001.001	Kapitalisasi Bangunan Gedung Kantor Permanen	2023	1	20.775.870,00	20.775.870,00	Pengawasan Rehab Ruang Kerja Organisasi
220	1.3.3.01.001.001.001	Kapitalisasi Bangunan Gedung Kantor Permanen	2023	1	35.377.365,00	35.377.365,00	Perencanaan Rehabilitasi Ruang Tamu dan Ruang Sekretariat Dinas Perkim
221	1.3.3.01.001.001.001	Kapitalisasi Bangunan Gedung Kantor Permanen	2023	1	198.784.452,00	198.784.452,00	Rehabilitasi Ruang Tamu dan Ruang Sekretariat Dinas Perkim
222	1.3.3.01.001.001.001	Kapitalisasi Bangunan Gedung Kantor Permanen	2023	1	20.770.320,00	20.770.320,00	Pengawasan Rehabilitasi Ruang Tamu dan Ruang Sekretariat Dinas Perkim

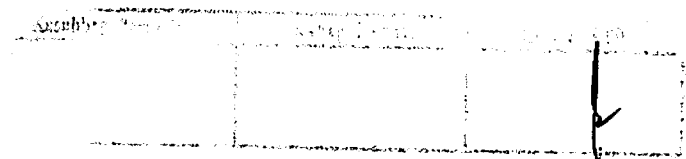

223	1.3.3.01.001.001.001	Kapitalisasi Bangunan Gedung Kantor Permanen	2023	1	35.377.365,00	35.377.365,00	Perencanaan Rehab Ruang Protokol
224	1.3.3.01.001.001.001	Kapitalisasi Bangunan Gedung Kantor Permanen	2023	1	198.935.300,00	198.935.300,00	Rehab Ruang Protokol
225	1.3.3.01.001.001.001	Kapitalisasi Bangunan Gedung Kantor Permanen	2023	1	20.770.320,00	20.770.320,00	Pengawasan Rehab Ruang Protokol
226	1.3.3.01.001.001.001	Kapitalisasi Bangunan Gedung Kantor Permanen	2023	1	35.377.365,00	35.377.365,00	Perencanaan Rehabilitasi Ruangan Kerja Bagian Tata Pemerintahan
227	1.3.3.01.001.001.001	Kapitalisasi Bangunan Gedung Kantor Permanen	2023	1	198.758.858,00	198.758.858,00	Rehabilitasi Ruangan Kerja Bagian Tata Pemerintahan
228	1.3.3.01.001.001.001	Kapitalisasi Bangunan Gedung Kantor Permanen	2023	1	20.770.320,00	20.770.320,00	Pengawasan Rehabilitasi Ruangan Kerja Bagian Tata Pemerintahan
229	1.3.3.01.001.001.001	Kapitalisasi Bangunan Gedung Kantor Permanen	2023	1	27.025.170,00	27.025.170,00	Perencanaan Rehab WC atau Toilet Bagian Umum Sekretariat Daerah
230	1.3.3.01.001.001.001	Kapitalisasi Bangunan Gedung Kantor Permanen	2023	1	148.406.825,00	148.406.825,00	Rehab WC atau Toilet Bagian Umum

							Sekretariat Daerah
231	1.3.3.01.001.001.001	Kapitalisasi Bangunan Gedung Kantor Permanen	2023	1	20.770.320,00	20.770.320,00	Pengawasan Rehab WC atau Toilet Bagian Umum Sekretariat Daerah
232	1.3.3.01.001.001.001	Kapitalisasi Bangunan Gedung Kantor Permanen	2023	1	35.338.515,00	35.338.515,00	Perencanaan Pemeliharaan dan Perbaikan WC Toilet Bagian Hukum
233	1.3.3.01.001.001.001	Kapitalisasi Bangunan Gedung Kantor Permanen	2023	1	198.773.056,00	198.773.056,00	Pemeliharaan dan Perbaikan WC Toilet Bagian Hukum
234	1.3.3.01.001.001.001	Kapitalisasi Bangunan Gedung Kantor Permanen	2023	1	20.775.870,00	20.775.870,00	Pengawasan Pemeliharaan dan Perbaikan WC Toilet Bagian Hukum
235	1.3.3.01.001.001.001	Kapitalisasi Bangunan Gedung Kantor Permanen	2023	1	20.947.920,00	20.947.920,00	Pengawasan Pembangunan Ruang Server dan Ruang Tambahan di Samping Kanan dan Kiri Ruang Kerja Wali Kota dan Wakil Wali Kota

Kantor	Kantor	

236	1.3.3.01.001.001.001	Kapitalisasi Bangunan Gedung Kantor Permanen	2023	1	199.143.545,00	199.143.545,00	Pembangunan Ruang Server dan Ruang Tambahan di Samping Kanan dan Kiri Ruang Kerja Wali Kota
237	1.3.3.01.001.002.001	Input Baru Bangunan Gudang Tertutup Permanen	2023	1	35.338.515,00	35.338.515,00	Perencanaan Pembuatan Gudang Dinas Damkar
238	1.3.3.01.001.002.001	Input Baru Bangunan Gudang Tertutup Permanen	2023	1	198.447.066,00	198.447.066,00	Pembuatan Gudang Dinas Damkar
239	1.3.3.01.001.002.001	Input Baru Bangunan Gudang Tertutup Permanen	2023	1	20.775.870,00	20.775.870,00	Pengawasan Gudang Dinas Damkar
240	1.3.3.01.001.008.001	Kapitalisasi Bangunan Gedung Tempat Ibadah Permanen	2023	1	35.065.677,00	35.065.677,00	Perencanaan Perbaikan Gudang Belakang Musholla Pemko
241	1.3.3.01.001.008.001	Kapitalisasi Bangunan Gedung Tempat Ibadah Permanen	2023	1	20.753.670,00	20.753.670,00	Pengawasan Perbaikan Gudang Belakang Musholla Pemko
242	1.3.3.01.001.008.001	Kapitalisasi Bangunan Gedung Tempat Ibadah Permanen	2023	1	198.693.660,00	198.693.660,00	Perbaikan Gudang Belakang

							Musholla Pemko
243	1.3.3.01.001.009.001	Input Baru Bangunan Gedung Pertemuan Permanen	2023	1	829.103.016,00	829.103.016,00	30% Pembangunan Ruang Aula Belakang Rumah Dinas Wali Kota
244	1.3.3.01.001.009.001	Input Baru Bangunan Gedung Pertemuan Permanen	2023	1	2.010.614.321,00	2.010.614.321,00	Pembangunan Ruang Aula Belakang Rumah Dinas Wali Kota (Pembayaran 100% (95%))
245	1.3.3.01.001.009.001	Input Baru Bangunan Gedung Pertemuan Permanen	2023	1	149.458.808,00	149.458.808,00	Pembangunan Ruang Aula Belakang Rumah Dinas Wali Kota (Retensi 3%)
246	1.3.3.01.001.009.001	Input Baru Bangunan Gedung Pertemuan Permanen	2023	1	122.780.000,00	122.780.000,00	Konsultan Pengawasan Pembangunan Ruang Aula Belakang Rumah Dinas Wali Kota
247	1.3.3.01.001.011.004	Input Baru Bangunan Olahraga Terbuka Permanen	2023	1	35.115.627,00	35.115.627,00	Perencanaan Peninggalan Lantai Lapangan

Subbag. Perencanaan Wilayah dan Kota
 1

							Basket Kantor Pemko Banjarmasin
248	1.3.3.01.001.011.004	Input Baru Bangunan Olahraga Terbuka Permanen	2023	1	198.782.000,00	198.782.000,00	Peninggalan Lantai Lapangan Basket Kantor Pemko Banjarmasin
249	1.3.3.01.001.011.004	Input Baru Bangunan Olahraga Terbuka Permanen	2023	1	20.714.820,00	20.714.820,00	Konsultan Pengawasan Peninggalan Lantai Lapangan Basket Kantor Pemko Banjarmasin
250	1.3.3.01.001.033.001	Input Baru Bangunan Parkir Terbuka Permanen	2023	1	35.377.365,00	35.377.365,00	Perencanaan Pembuatan Tambahan Kanopi Parkir Halaman Belakang Kantor Pemko
251	1.3.3.01.001.033.001	Input Baru Bangunan Parkir Terbuka Permanen	2023	1	198.772.000,00	198.772.000,00	Pembuatan Tambahan Kanopi Parkir Halaman Belakang Kantor Pemko
252	1.3.3.01.001.033.001	Input Baru Bangunan Parkir Terbuka	2023	1	20.770.320,00	20.770.320,00	Pengawasan Pembuatan

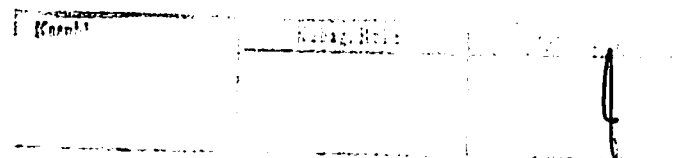

		Permanen						Tambahan Kanopi Parkir Halaman Belakang Kantor Pemko
253	1.3.3.01.001.036.001	Taman	2023	1	195.543.000,00	195.543.000,00		Mutasi dari Dinas PUPR
254	1.3.3.01.002.005.001	Kapitalisasi Asrama Permanen	2023	1	35.171.000,00	35.171.000,00		Perencanaan Pembuatan Display Produk UMKM Kota Banjarmasin di Asrama Mahasiswi Banjarmasin di Yogya
255	1.3.3.01.002.005.001	Kapitalisasi Asrama Permanen	2023	1	198.993.200,00	198.993.200,00		Pembuatan Display Produk UMKM Kota Banjarmasin di Asrama Mahasiswi Banjarmasin di Yogya
256	1.3.3.01.002.005.001	Kapitalisasi Asrama Permanen	2023	1	20.781.400,00	20.781.400,00		Pengawasan Pembuatan Display Produk UMKM Kota Banjarmasin di Asrama Mahasiswi Banjarmasin di

Asisten	Kabag. Humas	
		4

							Yogya
257	1.3.3.01.002.005.001	Asrama	2023	1	1.170.000.000,00	1.170.000.000,00	Mutasi dari Dinas PUPR
258	1.3.4.04.002.003.001	Input Baru Jaringan Listrik Lainnya	2023	1	34.500.465,00	34.500.465,00	Perencanaan Perapian Jaringan Kabel Listrik Bagian Luar Kantor Pemko
259	1.3.4.04.002.003.001	Input Baru Jaringan Listrik Lainnya	2023	1	198.653.853,00	198.653.853,00	Perapian Jaringan Kabel Listrik Bagian Luar Kantor Pemko
260	1.3.4.04.002.003.001	Input Baru Jaringan Listrik Lainnya	2023	1	20.775.870,00	20.775.870,00	Pengawasan Perapian Jaringan Kabel Listrik Bagian Luar Kantor Pemko
JUMLAH						34.398.474.416,00	

9. PENETAPAN STATUS PENGGUNAAN BARANG MILIK DAERAH KOTA BANJARMASIN PADA BAGIAN PROTOKOL DAN KOMUNIKASI PIMPINAN SEKRETARIAT DAERAH KOTA BANJARMASIN TAHUN 2023

No.	Kode Barang	Nama Barang	Tahun Perolehan	Jumlah	Nilai Perolehan (Rp)	Jumlah Nilai Perolehan (Rp)	Keterangan
1	2	3	4	5	6	7	8

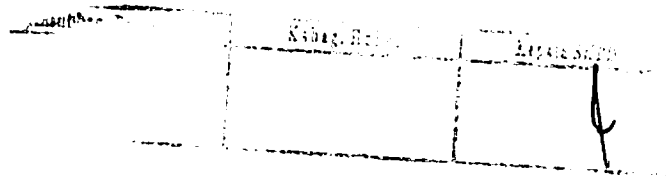

9. PENETAPAN STATUS PENGGUNAAN BARANG MILIK DAERAH KOTA BANJARMASIN PADA BAGIAN PROTOKOL DAN KOMUNIKASI PIMPINAN SEKRETARIAT DAERAH KOTA BANJARMASIN TAHUN 2023

No.	Kode Barang	Nama Barang	Tahun Perolehan	Jumlah	Nilai Perolehan (Rp)	Jumlah Nilai Perolehan (Rp)	Keterangan
1	2	3	4	5	6	7	8
1	1.3.2.02.001.004.001	Sepeda Motor Listrik Viar	2023	1	27.500.000,00	27.500.000,00	Mutasi dari Bag Umum
2	1.3.2.05.002.006.008	Sound System	2023	2	15.390.000,00	30.780.000,00	
3	1.3.2.05.002.006.021	Camera Video	2023	1	35.500.000,00	35.500.000,00	
4	1.3.2.05.002.006.048	Handy Cam	2023	2	45.500.000,00	91.000.000,00	
5	1.3.2.06.001.002.061	Lensa Camera	2023	1	24.000.000,00	24.000.000,00	
6	1.3.2.10.001.002.002	Laptop	2023	6	20.500.000,00	123.000.000,00	
7	1.3.2.10.002.001.012	Harddisk	2023	1	1.250.000,00	1.250.000,00	
8	1.3.2.10.002.003.017	Eksternal/Portable Harddisk	2023	2	3.650.000,00	7.300.000,00	
JUMLAH						340.330.000,00	

PARAF	
Sekretaris Daerah	
Asisten Bidang Administrasi dan Umum	
Kepala BPKPAD	

WALI KOTA BANJARMASIN



IBNU SINA

Keputusan Wali Kota Banjarmasin Nomor Tahun 2024
 Tentang Penetapan Status Penggunaan Barang Milik Daerah
 pada Perangkat Daerah Di Lingkungan Pemerintah Kota Banjarmasin Tahun 2023

Pengembangan	Kabag. Hukum	Kepala
	4	

LAMPIRAN II
 KEPUTUSAN WALI KOTA BANJARMASIN
 NOMOR 281 TAHUN 2024
 TENTANG
 PENETAPAN STATUS PENGGUNAAN BARANG MILIK DAERAH KOTA BANJARMASIN
 KOTA BANJARMASIN PADA PERANGKAT DAERAH DILINGKUNGAN PEMERINTAH
 KOTA BANJARMASIN TAHUN 2023

PENETAPAN STATUS PENGGUNAAN BARANG MILIK DAERAH KOTA BANJARMASIN PADA SEKRETARIAT DPRD KOTA
 BANJARMASIN TAHUN 2023

No.	Kode Barang	Nama Barang	Tahun Perolehan	Jumlah	Nilai Perolehan (Rp)	Jumlah Nilai Perolehan (Rp)	Keterangan
1	2	3	4	5	6	7	8
1	1.3.2.01.003.004.003	Stationary Generating Set	2023	1	1.850.500.000,00	1.850.500.000,00	
2	1.3.2.02.001.003.002	Pick Up	2023	1	451.800.000,00,00	451.800.000,00	
3	1.3.2.02.001.004.001	Sepeda Motor Listrik Viar	2023	1	27.500.000,00	27.500.000,00	Mutasi dari Bag Umum
4	1.3.2.05.001.004.013	Buffet	2023	129	2.750.000,00	354.750.000,00	
5	1.3.2.05.002.001.002	Meja Kerja Kayu	2023	19	8.000.000,00	152.000.000,00	
6	1.3.2.05.002.001.002	Meja Kerja Kayu	2023	77	3.000.000,00	231.000.000,00	
7	1.3.2.05.002.001.031	Kursi Tamu	2023	1	2.325.000,00	2.325.000,00	
8	1.3.2.05.002.001.031	Kursi Tamu	2023	122	1.450.000,00	176.900.000,00	
9	1.3.2.05.002.006.002	Televisi	2023	2	79.000.000,00	158.000.000,00	
10	1.3.2.05.002.006.016	Microphone Table Stand	2023	1	331.797.800,00	331.797.800,00	
11	1.3.2.05.003.003.009	Kursi Kerja Pejabat	2023	45	4.950.000,00	222.750.000,00	

Perencanaan	Ksbg. Hkbn	...
1	4	1

		lainnya					
12	1.3.2.06.001.002.003	Camera Electronic	2023	1	53.800.000,00	53.800.000,00	
13	1.3.2.06.001.002.164	Alat Studio Video Lainnya	2023	1	901.134.000,00	901.134.000,00	
14	1.3.2.10.001.002.001	PC Unit	2023	15	23.250.000,00	348.750.000,00	
15	1.3.2.10.001.002.001	PC Unit	2023	5	23.300.000,00	116.500.000,00	
16	1.3.2.10.001.002.002	Laptop	2023	2	7.950.000,00	15.900.000,00	
17	1.3.2.10.001.002.009	Tablet PC	2023	3	20.000.000,00	60.000.000,00	
18	1.3.2.10.001.002.009	Tablet PC	2023	1	23.850.000,00	23.850.000,00	
19	1.3.2.10.002.003.003	Printer (Peralatan Personal Komputer)	2023	20	3.048.900,00	60.978.000,00	
JUMLAH						5.540.234.800,00	

PARAF	
Sekretaris Daerah	
Asisten Bidang Administrasi dan Umum	
Kepala BPKPAD	

WALI KOTA BANJARMASIN



IBNU SINA

Keputusan Wali Kota Banjarmasin Nomor Tahun 2024
Tentang Penetapan Status Penggunaan Barang Milik Daerah
pada Perangkat Daerah Di Lingkungan Pemerintah Kota Banjarmasin Tahun 2023

Korbid. Perencanaan	Korbid. Hukum	Korbid.
		

LAMPIRAN III
KEPUTUSAN WALI KOTA BANJARMASIN
NOMOR 281 TAHUN 2024
TENTANG
PENETAPAN STATUS PENGGUNAAN BARANG MILIK DAERAH KOTA BANJARMASIN
KOTA BANJARMASIN PADA PERANGKAT DAERAH DILINGKUNGAN PEMERINTAH
KOTA BANJARMASIN TAHUN 2023

PENETAPAN STATUS PENGGUNAAN BARANG MILIK DAERAH KOTA BANJARMASIN PADA INSPEKTORAT KOTA BANJARMASIN
TAHUN 2023

No.	Kode Barang	Nama Barang	Tahun Perolehan	Jumlah	Nilai Perolehan (Rp)	Jumlah Nilai Perolehan (Rp)	Keterangan
1	2	3	4	5	6	7	8
1	1.3.2.02.001.004.001	Sepeda Motor	2023	1	27.500.000,00	27.500.000,00	Mutasi dari Bagian Umum berupa Sepeda Motor Viar / N1
2	1.3.2.05.002.001.008	Meja Rapat	2023	2	12.000.000,00	24.000.000,00	Meja Rapat Pejabat
3	1.3.2.05.002.001.048	Sofa	2023	1	24.500.000,00	24.500.000,00	Sofa Resepsionis
4	1.3.2.05.002.001.048	Sofa	2023	2	6.000.000,00	12.000.000,00	Sofa Custom Tamu
5	1.3.2.05.002.004.004	A.C. Split	2023	2	7.360.000,00	14.720.000,00	AC Split 1 ½ PK Panasonic
6	1.3.2.05.002.004.004	A.C. Split	2023	5	6.000.000,00	30.000.000,00	AC Split 1 PK Panasonic
7	1.3.2.05.002.004.004	A.C. Split	2023	1	5.200.000,00	5.200.000,00	AC Split ½ PK

/ 4 /



							Panasonic
8	1.3.2.05.002.006.002	Televisi	2023	2	13.000.000,00	26.000.000,00	Smart TV 4K UHD 55 Inch
9	1.3.2.05.003.001.008	Meja Kerja Pegawai Non Struktural	2023	2	1.100.000,00	2.200.000,00	Meja Kerja
10	1.3.2.05.003.004.007	Kursi Rapat Ruangan Rapat Staf	2023	24	1.700.000,00	40.800.000,00	Kursi Kerja Corona Staf
11	1.3.2.05.003.007.007	Lemari Buku Arsip untuk Arsip Dinamis	2023	1	23.500.000,00	23.500.000,00	Lemari Custom HPL
12	1.3.2.06.001.001.048	Uninterruptible Power Supply (UPS)	2023	15	1.500.000,00	22.500.000,00	UPS CE1200 (1200VA/600W)
13	1.3.2.10.001.002.001	P.C Unit	2023	4	22.500.000,00	90.000.000,00	Belanja Modal Personal Computer - Pengadaan (PC AIO) ACER AC27- 1751
14	1.3.2.10.001.002.001	P.C Unit	2023	2	18.000.000,00	36.000.000,00	Belanja Modal Personal Computer - Pengadaan (PC AIO) ASUS A3402WBAK- WA715WS
15	1.3.2.10.001.002.002	Lap Top	2023	4	14.370.000,00	57.480.000,00	Belanja Modal Personal Computer - Pengadaan (Laptop) Acer Travelmate P214 Core-i5
16	1.3.2.10.001.002.002	Lap Top	2023	2	26.840.000,00	53.680.000,00	Belanja Modal

1 4 4

							Personal Computer – Pengadaan (Laptop) Acer Travelmate P214 Core-i7 (TMP214/0016)
17	1.3.3.01.001.001.001	Bangunan Gedung Kantor Permanen	2023	1	52.663.000,00	52.663.000,00	Belanja Jasa Konsultan Pengawasan Rekayasa – Jasa Pengawas Pekerjaan Konstruksi Bangunan Gedung berupa Rehabilitasi Ruang Irbn I, Irbn II, dan Kantor Inspektorat
18	1.3.3.01.001.001.001	Bangunan Gedung Kantor Permanen	2023	1	76.850.000,00	76.850.000,00	Belanja Pemeliharaan Bangunan Gedung – Bangunan Gedung Tempat Kerja – Bangunan Gedung Kantor
19	1.3.3.01.001.001.001	Bangunan Gedung Kantor Permanen	2023	1	404.841.379,00	404.841.379,00	Belanja Modal Bangunan Gedung Kantor berupa Rehabilitasi Ruang Irbn I, Irbn II

Perencanaan	Kebag. Hukum	Kept. 2017
f	4	f

							dan Kantor Inspektorat
JUMLAH						1.024.434.379,00	

PARAF	
Sekretaris Daerah	
Asisten Bidang Administrasi dan Umum	
Kepala BPKPAD	

WALI KOTA BANJARMASIN



IBNU SINA

Keputusan Wali Kota Banjarmasin Nomor Tahun 2024
Tentang Penetapan Status Penggunaan Barang Milik Daerah
pada Perangkat Daerah Di Lingkungan Pemerintah Kota Banjarmasin Tahun 2023

Kantor Perencanaan	Kabag. Hukum	Kepala BPKPAD
	4	4

LAMPIRAN IV
 KEPUTUSAN WALI KOTA BANJARMASIN
 NOMOR 281 TAHUN 2024
 TENTANG
 PENETAPAN STATUS PENGGUNAAN BARANG MILIK DAERAH KOTA BANJARMASIN
 KOTA BANJARMASIN PADA PERANGKAT DAERAH DILINGKUNGAN PEMERINTAH
 KOTA BANJARMASIN TAHUN 2023

PENETAPAN STATUS PENGGUNAAN BARANG MILIK DAERAH KOTA BANJARMASIN PADA DINAS PENDIDIKAN KOTA
 BANJARMASIN TAHUN 2023

No.	Kode Barang	Nama Barang	Tahun Perolehan	Jumlah	Nilai Perolehan (Rp)	Jumlah Nilai Perolehan (Rp)	Keterangan
1	2	3	4	5	6	7	8
	TANAH						
1	1.3.1.01.001.004.001	Tanah Bangunan Kantor dan Pemerintah	2023	1	195.446.000,00	195.446.000,00	Pemadatan/Uruga n Tanah untuk Pembangunan Unit Sekolah Baru (USB)
2	1.3.1.01.001.004.001	Tanah Bangunan Kantor dan Pemerintah	2023	1	83.500.000,00	83.500.000,00	Mutasi dari Kelurahan Alalak Selatan
			JUMLAH TANAH			278.946.000,00	
	PERALATAN DAN MESIN						

Kepala Dinas	Kepala Bidang	Kepala SKPD
<i>[Signature]</i>	4	<i>[Signature]</i>

1	1.3.2.05.002.001.002	Meja Kerja Kayu	2023	30	1.050.000,00	31.500.000,00	Penyediaan Peralatan dan Perlengkapan Kantor
2	1.3.2.05.002.001.003	Kursi Besi/Metal	2023	10	1.350.000,00	13.500.000,00	Penyediaan Peralatan dan Perlengkapan Kantor
3	1.3.2.05.002.001.032	Kursi Putar	2023	20	1.300.000,00	26.000.000,00	Penyediaan Peralatan dan Perlengkapan Kantor
4	1.3.2.05.002.001.048	Sofa	2023	5	13.000.000,00	65.000.000,00	Penyediaan Peralatan dan Perlengkapan Kantor
5	1.3.2.05.001.005.043	LCD Projector/Infocus	2023	3	9.400.000,00	28.200.000,00	Pengadaan Peralatan dan Mesin Lainnya
6	1.3.2.05.001.005.043	LCD Projector/Infocus	2023	5	5.050.000,00	25.250.000,00	Pengadaan Peralatan dan Mesin Lainnya
7	1.3.2.05.002.004.004	A.C. Split	2023	4	5.875.000,00	23.500.000,00	Pengadaan Peralatan dan Mesin Lainnya
8	1.3.2.05.002.006.008	Sound System	2023	1	20.500.000,00	20.500.000,00	Pengadaan Peralatan dan Mesin Lainnya
9	1.3.2.05.002.007.001	Alat Pemadam/Portable	2023	10	1.650.000,00	16.500.000,00	Pengadaan Peralatan dan Mesin Lainnya

1000	1000	1000

10	1.3.2.06.001.001.036	Microphone/Wireless MIC	2023	2	5.300.000,00	10.600.000,00	Pengadaan Peralatan dan Mesin Lainnya
11	1.3.2.10.001.002.001	P.C Unit	2023	15	27.286.667,00	409.300.000,00	Pengadaan Peralatan dan Mesin Lainnya
12	1.3.2.10.001.002.002	Lap Top	2023	11	17.850.000,00	196.350.000,00	Pengadaan Peralatan dan Mesin Lainnya
13	1.3.2.10.002.003.003	Printer (Peralatan Personal Komputer)	2023	20	2.950.000,00	59.000.000,00	Pengadaan Peralatan dan Mesin Lainnya
14	1.3.2.10.002.003.003	Printer (Peralatan Personal Komputer)	2023	15	7.350.000,00	110.250.000,00	Pengadaan Peralatan dan Mesin Lainnya
15	1.3.2.05.002.001.023	Meja Sekolah	2023	190	710.000,00	134.900.000,00	Belanja Pengadaan Kursi Siswa SDN dan Belanja Pengadaan Meja Siswa SDN
16	1.3.2.05.002.001.034	Bangku Sekolah	2023	190	613.000,00	116.470.000,00	Belanja Pengadaan Kursi Siswa SDN dan Belanja Pengadaan Meja Siswa SDN
17	1.3.2.05.002.001.023	Meja Sekolah	2023	476	710.000,00	337.960.000,00	Belanja Pengadaan Kursi Siswa SDN dan Belanja Pengadaan

--	--	--	--

							Meja Siswa SDN
18	1.3.2.05.002.001.034	Bangku Sekolah	2023	476	613.000,00	291.788.000,00	Belanja Pengadaan Kursi Siswa SDN dan Belanja Pengadaan Meja Siswa SDN
19	1.3.2.05.002.001.023	Meja Sekolah	2023	158	710.000,00	112.180.000,00	Belanja Pengadaan Kursi Siswa SDN dan Belanja Pengadaan Meja Siswa SDN
20	1.3.2.05.002.001.034	Bangku Sekolah	2023	158	613.000,00	96.854.000,00	Belanja Pengadaan Kursi Siswa SDN dan Belanja Pengadaan Meja Siswa SDN
21	1.3.2.05.002.001.023	Meja Sekolah	2023	286	710.000,00	203.060.000,00	Belanja Pengadaan Kursi Siswa SDN dan Belanja Pengadaan Meja Siswa SDN
22	1.3.2.05.002.001.034	Bangku Sekolah	2023	286	613.000,00	175.318.000,00	Belanja Pengadaan Kursi Siswa SDN dan Belanja Pengadaan Meja Siswa SDN

Alamat	Kantor	Tanggal

23	1.3.2.05.002.001.023	Meja Sekolah	2023	250	710.000,00	177.500.000,00	Belanja Pengadaan Kursi Siswa SDN dan Belanja Pengadaan Meja Siswa SDN
24	1.3.2.05.002.001.034	Bangku Sekolah	2023	250	613.000,00	153.250.000,00	Belanja Pengadaan Kursi Siswa SDN dan Belanja Pengadaan Meja Siswa SDN
25	1.3.2.10.001.002.001	P.C Unit	2023	436	15.635.000,00	6.816.860.000,00	Belanja Modal Personal Computer Set
26	1.3.2.05.001.005.043	LCD Projector/Infocus	2023	1	6.675.000,00	6.675.000,00	Pengadaan TIK
27	1.3.2.10.002.004.004	Modem	2023	1	2.120.000,00	2.120.000,00	Pengadaan TIK
28	1.3.2.10.001.002.002	Lap Top	2023	15	5.125.000,00	76.875.000,00	Pengadaan Notebook/Laptop
29	1.3.2.05.001.005.005	White Board	2023	1	1.135.000,00	1.135.000,00	Pengadaan mebel pembangunan ruang laboratorium komputer (DAK SD)
30	1.3.2.05.002.001.002	Meja Kerja Kayu	2023	1	1.139.500,00	1.139.500,00	Pengadaan mebel pembangunan ruang laboratorium komputer (DAK

							SD)
31	1.3.2.05.002.001.023	Meja Sekolah	2023	20	792.600,00	15.852.000,00	Pengadaan mebel pembangunan ruang laboratorium komputer (DAK SD)
32	1.3.2.05.002.001.034	Bangku Sekolah	2023	20	528.400,00	10.568.000,00	Pengadaan mebel pembangunan ruang laboratorium komputer (DAK SD)
33	1.3.2.05.002.001.036	Kursi Lipat	2023	1	565.000,00	565.000,00	Pengadaan mebel pembangunan ruang laboratorium komputer (DAK SD)
34	1.3.2.05.001.004.001	Lemari Besi/Metal	2023	3	4.905.000,00	14.715.000,00	Pengadaan mebel pembangunan ruang laboratorium komputer (DAK SD)
35	1.3.2.05.002.001.002	Meja Kerja Kayu	2023	1	1.140.000,00	1.140.000,00	Pengadaan Mebel Rehabilitasi Ruang Kepala Sekolah (DAK SD)
36	1.3.2.05.002.001.036	Kursi Lipat	2023	1	567.000,00	567.000,00	Pengadaan Mebel Rehabilitasi Ruang Kepala

							Sekolah (DAK SD)
37	1.3.2.05.003.007.010	Lemari Arsip Pejabat lainnya	2023	1	1.573.000,00	1.573.000,00	Pengadaan Mebel Rehabilitasi Ruang Kepala Sekolah (DAK SD)
38	1.3.2.05.001.005.043	LCD Projector/Infocus	2023	1	6.675.000,00	6.675.000,00	Pengadaan TIK
39	1.3.2.10.002.004.004	Modem	2023	1	2.120.000,00	2.120.000,00	Pengadaan TIK
40	1.3.2.10.001.002.002	Lap Top	2023	15	5.125.000,00	76.875.000,00	Pengadaan Notebook/Laptop
41	1.3.2.05.001.005.005	White Board	2023	1	1.135.000,00	1.135.000,00	Pengadaan mebel pembangunan ruang laboratorium komputer (DAK SD)
42	1.3.2.05.002.001.002	Meja Kerja Kayu	2023	1	1.139.500,00	1.139.500,00	Pengadaan mebel pembangunan ruang laboratorium komputer (DAK SD)
43	1.3.2.05.002.001.023	Meja Sekolah	2023	20	792.600,00	15.852.000,00	Pengadaan mebel pembangunan ruang laboratorium komputer (DAK SD)
44	1.3.2.05.002.001.034	Bangku Sekolah	2023	20	528.400,00	10.568.000,00	Pengadaan mebel pembangunan ruang

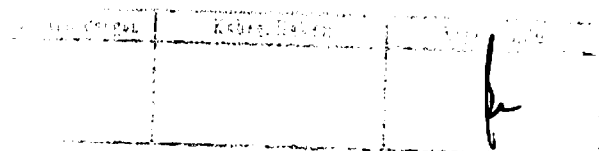

							laboratorium komputer (DAK SD)
45	1.3.2.05.002.001.036	Kursi Lipat	2023	1	565.000,00	565.000,00	Pengadaan mebel pembangunan ruang laboratorium komputer (DAK SD)
46	1.3.2.05.001.004.001	Lemari Besi/Metal	2023	3	4.905.000,00	14.715.000,00	Pengadaan mebel pembangunan ruang laboratorium komputer (DAK SD)
47	1.3.2.05.001.004.004	Rak Kayu	2023	2	5.360.000,00	10.720.000,00	Pengadaan Mebel Pembangunan Ruang Perpustakaan (DAK SD) 2023
48	1.3.2.05.001.004.004	Rak Kayu	2023	2	1.305.000,00	2.610.000,00	Pengadaan Mebel Pembangunan Ruang Perpustakaan (DAK SD) 2023
49	1.3.2.05.002.001.002	Meja Kerja Kayu	2023	1	1.140.000,00	1.140.000,00	Pengadaan Mebel Pembangunan Ruang Perpustakaan (DAK SD) 2023
50	1.3.2.05.002.001.017	Meja Panjang	2023	3	637.500,00	1.912.500,00	Pengadaan Mebel Pembangunan

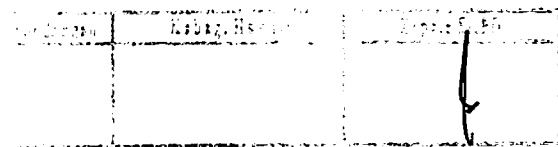

							Ruang Perpustakaan (DAK SD) 2023
51	1.3.2.05.002.001.036	Kursi Lipat	2023	4	282.000,00	1.128.000,00	Pengadaan Mebel Pembangunan Ruang Perpustakaan (DAK SD) 2023
52	1.3.2.05.003.007.010	Lemari Arsip Pejabat lainnya	2023	3	1.046.667,00	3.140.000,00	Pengadaan Mebel Pembangunan Ruang Perpustakaan (DAK SD) 2023
53	1.3.2.05.002.001.002	Meja Kerja Kayu	2023	1	1.140.000,00	1.140.000,00	Pengadaan Mebel pembangunan ruang UKS (DAK SD) 2023
54	1.3.2.05.002.001.010	Tempat Tidur Kayu	2023	1	2.350.000,00	2.350.000,00	Pengadaan Mebel pembangunan ruang UKS (DAK SD) 2024
55	1.3.2.05.002.001.036	Kursi Lipat	2023	1	567.000,00	567.000,00	Pengadaan Mebel pembangunan ruang UKS (DAK SD) 2025
56	1.3.2.05.001.005.005	White Board	2023	6	1.140.000,00	6.840.000,00	Pengadaan Mebel Rehabilitasi Ruang Kelas (DAK SD)
57	1.3.2.05.002.001.002	Meja Kerja Kayu	2023	6	1.142.500,00	6.855.000,00	Pengadaan Mebel Rehabilitasi Ruang Kelas (DAK

Kepala Sekolah	Guru Besar	Ketua

							SD)
58	1.3.2.05.002.001.023	Meja Sekolah	2023	6	15.780.000,00	94.680.000,00	Pengadaan Mebel Rehabilitasi Ruang Kelas (DAK SD)
59	1.3.2.05.002.001.034	Bangku Sekolah	2023	120	526.000,00	63.120.000,00	Pengadaan Mebel Rehabilitasi Ruang Kelas (DAK SD)
60	1.3.2.05.002.001.036	Kursi Lipat	2023	120	28.250,00	3.390.000,00	Pengadaan Mebel Rehabilitasi Ruang Kelas (DAK SD)
61	1.3.2.01.001.011.004	Water Treatment (Mesin Proses)	2023	1	16.500.000,00	16.500.000,00	Pengadaan Reverse Osmosis Tahun 2023
62	1.3.2.01.001.011.004	Water Treatment (Mesin Proses)	2023	1	16.500.000,00	16.500.000,00	Pengadaan Reverse Osmosis Tahun 2023
63	1.3.2.01.001.011.004	Water Treatment (Mesin Proses)	2023	1	16.500.000,00	16.500.000,00	Pengadaan Reverse Osmosis Tahun 2023
64	1.3.2.01.001.011.004	Water Treatment (Mesin Proses)	2023	1	16.500.000,00	16.500.000,00	Pengadaan Reverse Osmosis Tahun 2023
65	1.3.2.01.001.011.004	Water Treatment (Mesin Proses)	2023	1	16.500.000,00	16.500.000,00	Pengadaan Reverse Osmosis Tahun 2023
66	1.3.2.01.001.011.004	Water Treatment (Mesin Proses)	2023	1	16.500.000,00	16.500.000,00	Pengadaan Reverse Osmosis Tahun 2023

A handwritten signature is present in the bottom left corner, enclosed within a rectangular stamp area. The signature is written in black ink and appears to be a stylized name.

67	1.3.2.01.001.011.004	Water Treatment (Mesin Proses)	2023	1	16.500.000,00	16.500.000,00	Pengadaan Reverse Osmosis Tahun 2023
68	1.3.2.01.001.011.004	Water Treatment (Mesin Proses)	2023	1	16.500.000,00	16.500.000,00	Pengadaan Reverse Osmosis Tahun 2023
69	1.3.2.01.001.011.004	Water Treatment (Mesin Proses)	2023	1	16.500.000,00	16.500.000,00	Pengadaan Reverse Osmosis Tahun 2023
70	1.3.2.01.001.011.004	Water Treatment (Mesin Proses)	2023	1	16.500.000,00	16.500.000,00	Pengadaan Reverse Osmosis Tahun 2023
71	1.3.2.01.001.011.004	Water Treatment (Mesin Proses)	2023	1	16.500.000,00	16.500.000,00	Pengadaan Reverse Osmosis Tahun 2023
72	1.3.2.01.001.011.004	Water Treatment (Mesin Proses)	2023	1	16.500.000,00	16.500.000,00	Pengadaan Reverse Osmosis Tahun 2023
73	1.3.2.01.001.011.004	Water Treatment (Mesin Proses)	2023	1	16.500.000,00	16.500.000,00	Pengadaan Reverse Osmosis Tahun 2023
74	1.3.2.01.001.011.004	Water Treatment (Mesin Proses)	2023	1	16.500.000,00	16.500.000,00	Pengadaan Reverse Osmosis Tahun 2023
75	1.3.2.01.001.011.004	Water Treatment (Mesin Proses)	2023	1	16.500.000,00	16.500.000,00	Pengadaan Reverse Osmosis Tahun 2023
76	1.3.2.01.001.011.004	Water Treatment (Mesin Proses)	2023	1	16.500.000,00	16.500.000,00	Pengadaan Reverse Osmosis Tahun 2023
77	1.3.2.01.001.011.004	Water Treatment (Mesin Proses)	2023	1	16.500.000,00	16.500.000,00	Pengadaan Reverse Osmosis

							Tahun 2023
87	1.3.2.05.001.005.032	White Board Electronic	2023	11	141.930.000,00	1.561.230.000,00	Pengadaan Touch Digital Interactive Tahun 2023
88	1.3.2.05.001.005.032	White Board Electronic	2023	22	141.930.000,00	3.122.460.000,00	Pengadaan Touch Digital Interactive Tahun 2023
89	1.3.2.05.001.005.032	White Board Electronic	2023	16	141.930.000,00	2.270.880.000,00	Pengadaan Touch Digital Interactive Tahun 2023
90	1.3.2.10.001.002.001	P.C Unit	2023	107	14.749.262,00	1.578.171.034,00	Belanja Modal Peralatan Personal Computer Tahun 2023
91	1.3.2.10.001.002.001	P.C Unit	2023	38	14.749.262,00	560.471.956,00	Belanja Modal Peralatan Personal Computer Tahun 2023
92	1.3.2.10.001.002.001	P.C Unit	2023	30	14.749.262,00	442.477.860,00	Belanja Modal Peralatan Personal Computer Tahun 2023
93	1.3.2.10.001.002.001	P.C Unit	2023	96	14.749.262,00	1.415.929.152,00	Belanja Modal Peralatan Personal Computer Tahun 2023
94	1.3.2.10.001.002.001	P.C Unit	2023	68	14.749.265,00	1.002.949.998,00	Belanja Modal Peralatan

							Personal Computer Tahun 2023
95	1.3.2.05.002.001.023	Meja Sekolah	2023	2.357	800.000,00	1.885.600.000,00	Belanja Modal Mebel (Meja dan Kursi Siswa) Bidang SMP 2023
96	1.3.2.05.002.001.034	Bangku Sekolah	2023	2.357	524.100,00	1.235.303.700,00	Belanja Modal Mebel (Meja dan Kursi Siswa) Bidang SMP 2023
97	1.3.2.10.001.002.001	P.C Unit	2023	148	15.635.000,00	2.313.980.000,00	Pengadaan Personal Computer (PC Desktop) Bidang SMP 2023
98	1.3.2.05.001.005.043	LCD Projector/Infocus	2023	1	5.051.300,00	5.051.300,00	Pengadaan Proyektor Untuk TK Negeri Pembina Banjarmasin
99	1.3.2.05.001.005.043	LCD Projector/Infocus	2023	5	5.051.300,00	25.256.500,00	Pengadaan Proyektor Untuk TK Negeri Pembina Banjarmasin
100	1.3.2.05.001.005.043	LCD Projector/Infocus	2023	5	5.051.300,00	25.256.500,00	Pengadaan Proyektor Untuk TK Negeri Pembina Banjarmasin

101	1.3.2.05.002.001.023	Meja Sekolah	2023	150	1.200.000,00	180.000.000,00	Pengadaan Mebel TK Negeri Pembina Banjarmasin
102	1.3.2.05.002.001.023	Meja Sekolah	2023	180	1.200.000,00	216.000.000,00	Pengadaan Mebel TK Negeri Pembina Banjarmasin
103	1.3.2.05.002.001.034	Bangku Sekolah	2023	150	325.000,00	48.750.000,00	Pengadaan Mebel TK Negeri Pembina Banjarmasin
104	1.3.2.05.002.001.034	Bangku Sekolah	2023	180	325.000,00	58.500.000,00	Pengadaan Mebel TK Negeri Pembina Banjarmasin
105	1.3.2.08.003.015.005	alat peraga paud/tk lainnya (dst)	2023	88	7.550.000,00	664.400.000,00	Pengadaan Alat Permainan Edukatif (APE) Luar TK Negeri Pembina Banjarmasin
106	1.3.2.10.001.002.002	Lap Top	2023	50	12.430.000,00	621.500.000,00	Pengadaan Notebook/Laptop Untuk TK Negeri Pembina Banjarmasin
107	1.3.2.10.002.003.003	Printer (Peralatan Personal Komputer)	2023	2	3.475.000,00	6.950.000,00	Pengadaan Printer Untuk TK Negeri Pembina Banjarmasin

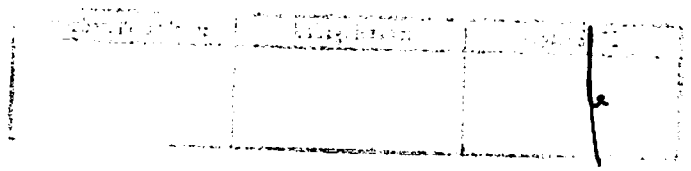

108	1.3.2.10.002.003.003	Printer (Peralatan Personal Komputer)	2023	20	3.475.000,00	69.500.000,00	Pengadaan Printer Untuk TK Negeri Pembina Banjarmasin
109	1.3.2.19.001.002.001	Alat Tennis Meja	2023	1	10.050.000,00	10.050.000,00	Belanja Modal Peralatan Olahraga Lainnya (Meja Pingpong)
110	1.3.2.19.001.002.001	Alat Tennis Meja	2023	1	10.050.000,00	10.050.000,00	Belanja Modal Peralatan Olahraga Lainnya (Meja Pingpong)
111	1.3.2.19.001.002.001	Alat Tennis Meja	2023	1	10.050.000,00	10.050.000,00	Belanja Modal Peralatan Olahraga Lainnya (Meja Pingpong)
112	1.3.2.19.001.002.001	Alat Tennis Meja	2023	1	10.050.000,00	10.050.000,00	Belanja Modal Peralatan Olahraga Lainnya (Meja Pingpong)
113	1.3.2.19.001.002.001	Alat Tennis Meja	2023	1	10.050.000,00	10.050.000,00	Belanja Modal Peralatan Olahraga Lainnya (Meja Pingpong)
114	1.3.2.05.001.004.001	Lemari Besi/Metal	2023	1	6.660.000,00	6.660.000,00	BOS/JKN
115	1.3.2.05.001.004.004	Rak Kayu	2023	3	1.500.000,00	4.500.000,00	BOS/JKN
116	1.3.2.05.001.004.027	Lemari Kaca	2023	2	2.775.000,00	5.550.000,00	BOS/JKN
117	1.3.2.05.001.004.027	Lemari Kaca	2023	4	2.050.000,00	8.200.000,00	BOS/JKN

118	1.3.2.05.001.004.027	Lemari Kaca	2023	1	2.222.000,00	2.222.000,00	BOS/JKN
119	1.3.2.05.001.004.027	Lemari Kaca	2023	1	2.414.000,00	2.414.000,00	BOS/JKN
120	1.3.2.05.001.005.002	CCTV - Camera Control Television System	2023	2	1.221.000,00	2.442.000,00	BOS/JKN
121	1.3.2.05.001.005.005	White Board	2023	2	2.500.000,00	5.000.000,00	BOS/JKN
122	1.3.2.05.001.005.005	White Board	2023	11	690.909,00	7.600.000,00	BOS/JKN
123	1.3.2.05.001.005.005	White Board	2023	1	1.200.000,00	1.200.000,00	BOS/JKN
124	1.3.2.05.001.005.039	Mesin Laminating	2023	1	800.000,00	800.000,00	BOS/JKN
125	1.3.2.05.001.005.039	Mesin Laminating	2023	1	1.000.000,00	1.000.000,00	BOS/JKN
126	1.3.2.05.001.005.043	LCD Projector/Infocus	2023	1	6.000.000,00	6.000.000,00	BOS/JKN
127	1.3.2.05.001.005.043	LCD Projector/Infocus	2023	1	8.926.000,00	8.926.000,00	BOS/JKN
128	1.3.2.05.001.005.043	LCD Projector/Infocus	2023	1	6.300.000,00	6.300.000,00	BOS/JKN
129	1.3.2.05.001.005.043	LCD Projector/Infocus	2023	2	874.125,00	1.748.250,00	BOS/JKN
130	1.3.2.05.001.005.053	Focusing Screen/Layar LCD Projector	2023	1	700.000,00	700.000,00	BOS/JKN
131	1.3.2.05.001.005.076	Papan Nama Instansi	2023	1	3.000.000,00	3.000.000,00	BOS/JKN
132	1.3.2.05.001.005.076	Papan Nama Instansi	2023	2	4.650.000,00	9.300.000,00	BOS/JKN

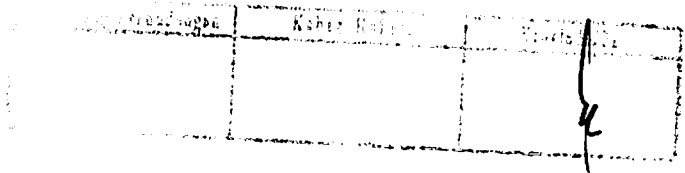

133	1.3.2.05.001.005.077	Papan Pengumuman	2023	1	1.665.000,00	1.665.000,00	BOS/JKN
134	1.3.2.05.002.001.002	Meja Kerja Kayu	2023	1	1.200.100,00	1.200.100,00	BOS/JKN
135	1.3.2.05.002.001.002	Meja Kerja Kayu	2023	2	450.000,00	900.000,00	BOS/JKN
136	1.3.2.05.002.001.002	Meja Kerja Kayu	2023	8	649.350,00	5.194.800,00	BOS/JKN
137	1.3.2.05.002.001.002	Meja Kerja Kayu	2023	5	1.397.500,00	6.987.500,00	BOS/JKN
138	1.3.2.05.002.001.002	Meja Kerja Kayu	2023	3	750.000,00	2.250.000,00	BOS/JKN
139	1.3.2.05.002.001.002	Meja Kerja Kayu	2023	3	400.000,00	1.200.000,00	BOS/JKN
140	1.3.2.05.002.001.002	Meja Kerja Kayu	2023	1	1.336.000,00	1.336.000,00	BOS/JKN
141	1.3.2.05.002.001.002	Meja Kerja Kayu	2023	6	2.500.000,00	15.000.000,00	BOS/JKN
142	1.3.2.05.002.001.003	Kursi Besi/Metal	2023	10	727.250,00	7.272.500,00	BOS/JKN
143	1.3.2.05.002.001.003	Kursi Besi/Metal	2023	11	400.000,00	4.400.000,00	BOS/JKN
144	1.3.2.05.002.001.003	Kursi Besi/Metal	2023	10	652.500,00	6.525.000,00	BOS/JKN
145	1.3.2.05.002.001.003	Kursi Besi/Metal	2023	10	721.500,00	7.215.000,00	BOS/JKN
146	1.3.2.05.002.001.003	Kursi Besi/Metal	2023	2	300.000,00	600.000,00	BOS/JKN
147	1.3.2.05.002.001.004	Kursi Kayu	2023	3	300.000,00	900.000,00	BOS/JKN
148	1.3.2.05.002.001.004	Kursi Kayu	2023	2	1.000.000,00	2.000.000,00	BOS/JKN

149	1.3.2.05.002.001.023	Meja Sekolah	2023	10	250.000,00	2.500.000,00	BOS/JKN
150	1.3.2.05.002.001.034	Bangku Sekolah	2023	10	125.000,00	1.250.000,00	BOS/JKN
151	1.3.2.05.002.001.036	Kursi Lipat	2023	18	355.200,00	6.393.600,00	BOS/JKN
152	1.3.2.05.002.001.048	Sofa	2023	1	8.800.000,00	8.800.000,00	BOS/JKN
153	1.3.2.05.002.004.006	Kipas Angin	2023	3	800.000,00	2.400.000,00	BOS/JKN
154	1.3.2.05.002.004.006	Kipas Angin	2023	3	800.000,00	2.400.000,00	BOS/JKN
155	1.3.2.05.002.004.006	Kipas Angin	2023	2	499.500,00	999.000,00	BOS/JKN
156	1.3.2.05.002.004.006	Kipas Angin	2023	6	500.000,00	3.000.000,00	BOS/JKN
157	1.3.2.05.002.004.006	Kipas Angin	2023	1	1.040.000,00	1.040.000,00	BOS/JKN
158	1.3.2.05.002.004.006	Kipas Angin	2023	12	300.000,00	3.600.000,00	BOS/JKN
159	1.3.2.05.002.004.006	Kipas Angin	2023	4	385.500,00	1.542.000,00	BOS/JKN
160	1.3.2.05.002.004.006	Kipas Angin	2023	6	600.000,00	3.600.000,00	BOS/JKN
161	1.3.2.05.002.004.006	Kipas Angin	2023	10	280.000,00	2.800.000,00	BOS/JKN
162	1.3.2.05.002.004.006	Kipas Angin	2023	5	600.000,00	3.000.000,00	BOS/JKN
163	1.3.2.05.002.004.006	Kipas Angin	2023	7	388.500,00	2.719.500,00	BOS/JKN
164	1.3.2.05.002.004.006	Kipas Angin	2023	3	750.000,00	2.250.000,00	BOS/JKN

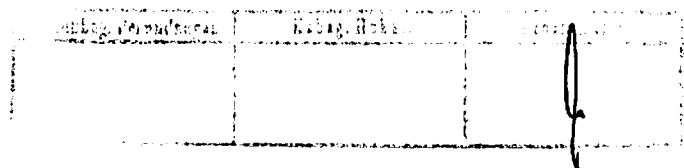

165	1.3.2.05.002.004.006	Kipas Angin	2023	6	500.000,00	3.000.000,00	BOS/JKN
166	1.3.2.05.002.005.011	Treng Air/Tandon Air	2023	1	1.700.000,00	1.700.000,00	BOS/JKN
167	1.3.2.05.002.006.002	Televisi	2023	1	3.500.000,00	3.500.000,00	BOS/JKN
168	1.3.2.05.002.006.005	Amplifier	2023	1	1.800.000,00	1.800.000,00	BOS/JKN
169	1.3.2.05.002.006.007	Loudspeaker	2023	1	1.930.000,00	1.930.000,00	BOS/JKN
170	1.3.2.05.002.006.007	Loudspeaker	2023	1	13.875.000,00	13.875.000,00	BOS/JKN
171	1.3.2.05.002.006.007	Loudspeaker	2023	2	291.250,00	582.500,00	BOS/JKN
172	1.3.2.05.002.006.007	Loudspeaker	2023	1	5.185.000,00	5.185.000,00	BOS/JKN
173	1.3.2.05.002.006.007	Loudspeaker	2023	1	407.850,00	407.850,00	BOS/JKN
174	1.3.2.05.002.006.007	Loudspeaker	2023	1	1.800.000,00	1.800.000,00	BOS/JKN
175	1.3.2.05.002.006.007	Loudspeaker	2023	1	6.651.500,00	6.651.500,00	BOS/JKN
176	1.3.2.05.002.006.008	Sound System	2023	1	10.000.000,00	10.000.000,00	BOS/JKN
177	1.3.2.05.002.006.008	Sound System	2023	1	4.500.000,00	4.500.000,00	BOS/JKN
178	1.3.2.05.002.006.008	Sound System	2023	1	15.000.000,00	15.000.000,00	BOS/JKN
179	1.3.2.05.002.006.008	Sound System	2023	1	600.000,00	600.000,00	BOS/JKN
180	1.3.2.05.002.006.015	Microphone Floor Stand	2023	2	200.000,00	400.000,00	BOS/JKN

181	1.3.2.05.002.006.036	Tangga Aluminium	2023	1	3.108.000,00	3.108.000,00	BOS/JKN
182	1.3.2.05.002.006.038	Dispenser	2023	1	2.700.000,00	2.700.000,00	BOS/JKN
183	1.3.2.05.002.006.077	Alat Rumah Tangga Lain-lain	2023	1	1.298.700,00	1.298.700,00	BOS/JKN
184	1.3.2.05.002.006.077	Alat Rumah Tangga Lain-lain	2023	2	1.194.000,00	2.388.000,00	BOS/JKN
185	1.3.2.06.001.001.002	Audio Mixing Portable	2023	1	2.382.000,00	2.382.000,00	BOS/JKN
186	1.3.2.06.001.001.036	Microphone/Wireless MIC	2023	1	2.160.000,00	2.160.000,00	BOS/JKN
187	1.3.2.08.003.002.001	Kit Matematika	2023	1	2.001.650,00	2.001.650,00	BOS/JKN
188	1.3.2.10.001.002.001	P.C Unit	2023	1	9.934.500,00	9.934.500,00	BOS/JKN
189	1.3.2.10.001.002.002	Lap Top	2023	1	10.335.500,00	10.335.500,00	BOS/JKN
190	1.3.2.10.001.002.002	Lap Top	2023	1	13.403.250,00	13.403.250,00	BOS/JKN
191	1.3.2.10.001.002.002	Lap Top	2023	4	9.655.900,00	38.623.600,00	BOS/JKN
192	1.3.2.10.001.002.002	Lap Top	2023	1	10.000.000,00	10.000.000,00	BOS/JKN
193	1.3.2.10.001.002.002	Lap Top	2023	1	13.178.425,00	13.178.425,00	BOS/JKN
194	1.3.2.10.001.002.002	Lap Top	2023	1	7.000.000,00	7.000.000,00	BOS/JKN
195	1.3.2.10.001.002.002	Lap Top	2023	3	6.524.000,00	19.572.000,00	BOS/JKN
196	1.3.2.10.001.002.002	Lap Top	2023	1	14.869.000,00	14.869.000,00	BOS/JKN

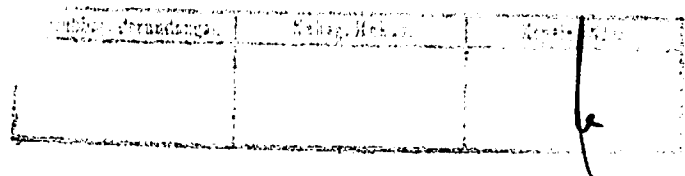

197	1.3.2.10.001.002.002	Lap Top	2023	1	8.650.000,00	8.650.000,00	BOS/JKN
198	1.3.2.10.001.002.002	Lap Top	2023	1	9.420.000,00	9.420.000,00	BOS/JKN
199	1.3.2.10.002.003.003	Printer (Peralatan Personal Komputer)	2023	8	3.288.125,00	26.305.000,00	BOS/JKN
200	1.3.2.10.002.003.003	Printer (Peralatan Personal Komputer)	2023	1	4.184.900,00	4.184.900,00	BOS/JKN
201	1.3.2.10.002.003.003	Printer (Peralatan Personal Komputer)	2023	1	2.990.000,00	2.990.000,00	BOS/JKN
202	1.3.2.10.002.003.003	Printer (Peralatan Personal Komputer)	2023	2	4.069.300,00	8.138.600,00	BOS/JKN
203	1.3.2.10.002.003.003	Printer (Peralatan Personal Komputer)	2023	1	3.600.000,00	3.600.000,00	BOS/JKN
204	1.3.2.10.002.003.017	External/ Portable Hardisk	2023	1	1.500.000,00	1.500.000,00	BOS/JKN
205	1.3.2.19.001.006.005	Peralatan Olahraga lainnya (dst)	2023	1	6.105.000,00	6.105.000,00	BOS/JKN
206	1.3.2.01.003.005.002	Portable Water Pump	2023	1	1.000.000,00	1.000.000,00	BOS/JKN
207	1.3.2.01.003.014.011	Tandu Lipat	2023	1	1.250.000,00	1.250.000,00	BOS/JKN
208	1.3.2.05.001.004.001	Lemari Besi/Metal	2023	1	3.500.000,00	3.500.000,00	BOS/JKN
209	1.3.2.05.001.004.002	Lemari Kayu	2023	1	1.750.000,00	1.750.000,00	BOS/JKN
210	1.3.2.05.001.004.002	Lemari Kayu	2023	1	3.000.000,00	3.000.000,00	BOS/JKN
211	1.3.2.05.001.004.004	Rak Kayu	2023	2	950.000,00	1.900.000,00	BOS/JKN
212	1.3.2.05.001.004.027	Lemari Kaca	2023	1	700.000,00	700.000,00	BOS/JKN

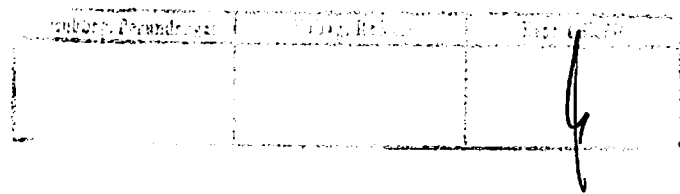

213	1.3.2.05.001.004.027	Lemari Kaca	2023	3	1.583.333,00	4.750.000,00	BOS/JKN
214	1.3.2.05.001.005.002	CCTV - Camera Control Television System	2023	1	5.000.000,00	5.000.000,00	BOS/JKN
215	1.3.2.05.001.005.002	CCTV - Camera Control Television System	2023	1	6.000.000,00	6.000.000,00	BOS/JKN
216	1.3.2.05.001.005.002	CCTV - Camera Control Television System	2023	1	6.250.000,00	6.250.000,00	BOS/JKN
217	1.3.2.05.001.005.002	CCTV - Camera Control Television System	2023	1	7.000.000,00	7.000.000,00	BOS/JKN
218	1.3.2.05.001.005.002	CCTV - Camera Control Television System	2023	1	600.000,00	600.000,00	BOS/JKN
219	1.3.2.05.001.005.002	CCTV - Camera Control Television System	2023	1	10.000.000,00	10.000.000,00	BOS/JKN
220	1.3.2.05.001.005.002	CCTV - Camera Control Television System	2023	2	985.000,00	1.970.000,00	BOS/JKN
221	1.3.2.05.001.005.005	White Board	2023	2	587.500,00	1.175.000,00	BOS/JKN
222	1.3.2.05.001.005.005	White Board	2023	2	1.400.000,00	2.800.000,00	BOS/JKN
223	1.3.2.05.001.005.005	White Board	2023	6	300.000,00	1.800.000,00	BOS/JKN
224	1.3.2.05.001.005.012	Mesin Absensi	2023	1	4.000.000,00	4.000.000,00	BOS/JKN
225	1.3.2.05.001.005.039	Mesin Laminating	2023	1	1.200.000,00	1.200.000,00	BOS/JKN
226	1.3.2.05.001.005.043	LCD Projector/Infocus	2023	2	8.000.000,00	16.000.000,00	BOS/JKN
227	1.3.2.05.001.005.043	LCD Projector/Infocus	2023	1	5.700.000,00	5.700.000,00	BOS/JKN
228	1.3.2.05.001.005.043	LCD Projector/Infocus	2023	1	6.000.000,00	6.000.000,00	BOS/JKN

229	1.3.2.05.001.005.043	LCD Projector/Infocus	2023	1	15.000.000,00	15.000.000,00	BOS/JKN
230	1.3.2.05.001.005.043	LCD Projector/Infocus	2023	1	4.000.000,00	4.000.000,00	BOS/JKN
231	1.3.2.05.001.005.053	Focusing Screen/Layar LCD Projector	2023	1	1.500.000,00	1.500.000,00	BOS/JKN
232	1.3.2.05.001.005.057	Bel	2023	1	2.500.000,00	2.500.000,00	BOS/JKN
233	1.3.2.05.001.005.077	Papan Pengumuman	2023	1	2.000.000,00	2.000.000,00	BOS/JKN
234	1.3.2.05.001.005.081	Teralis	2023	26	450.000,00	11.700.000,00	BOS/JKN
235	1.3.2.05.002.001.002	Meja Kerja Kayu	2023	2	1.500.000,00	3.000.000,00	BOS/JKN
236	1.3.2.05.002.001.002	Meja Kerja Kayu	2023	4	800.000,00	3.200.000,00	BOS/JKN
237	1.3.2.05.002.001.002	Meja Kerja Kayu	2023	1	900.000,00	900.000,00	BOS/JKN
238	1.3.2.05.002.001.002	Meja Kerja Kayu	2023	5	666.000,00	3.330.000,00	BOS/JKN
239	1.3.2.05.002.001.002	Meja Kerja Kayu	2023	2	1.875.000,00	3.750.000,00	BOS/JKN
240	1.3.2.05.002.001.003	Kursi Besi/Metal	2023	3	300.000,00	900.000,00	BOS/JKN
241	1.3.2.05.002.001.003	Kursi Besi/Metal	2023	6	500.000,00	3.000.000,00	BOS/JKN
242	1.3.2.05.002.001.004	Kursi Kayu	2023	7	333.000,00	2.331.000,00	BOS/JKN
243	1.3.2.05.002.001.009	Tempat Tidur Besi	2023	1	3.000.000,00	3.000.000,00	BOS/JKN
244	1.3.2.05.002.001.023	Meja Sekolah	2023	25	222.000,00	5.550.000,00	BOS/JKN

--	--	--

245	1.3.2.05.002.001.023	Meja Sekolah	2023	173	236.134,00	40.851.250,00	BOS/JKN
246	1.3.2.05.002.001.023	Meja Sekolah	2023	64	300.000,00	19.200.000,00	BOS/JKN
247	1.3.2.05.002.001.023	Meja Sekolah	2023	66	300.000,00	19.800.000,00	BOS/JKN
248	1.3.2.05.002.001.023	Meja Sekolah	2023	30	300.000,00	9.000.000,00	BOS/JKN
249	1.3.2.05.002.001.025	Kasur/Spring Bed	2023	2	500.000,00	1.000.000,00	BOS/JKN
250	1.3.2.05.002.001.031	Kursi Tamu	2023	1	3.000.000,00	3.000.000,00	BOS/JKN
251	1.3.2.05.002.001.032	Kursi Putar	2023	1	2.000.000,00	2.000.000,00	BOS/JKN
252	1.3.2.05.002.001.032	Kursi Putar	2023	2	1.000.000,00	2.000.000,00	BOS/JKN
253	1.3.2.05.002.001.032	Kursi Putar	2023	2	1.250.000,00	2.500.000,00	BOS/JKN
254	1.3.2.05.002.001.034	Bangku Sekolah	2023	77	168.344,00	12.962.500,00	BOS/JKN
255	1.3.2.05.002.001.034	Bangku Sekolah	2023	80	153.125,00	12.250.000,00	BOS/JKN
256	1.3.2.05.002.001.034	Bangku Sekolah	2023	73	197.243,00	14.398.750,00	BOS/JKN
257	1.3.2.05.002.001.034	Bangku Sekolah	2023	66	150.000,00	9.900.000,00	BOS/JKN
258	1.3.2.05.002.001.034	Bangku Sekolah	2023	30	200.000,00	6.000.000,00	BOS/JKN
259	1.3.2.05.002.001.048	Sofa	2023	1	6.105.000,00	6.105.000,00	BOS/JKN
260	1.3.2.05.002.004.004	A.C. Split	2023	1	6.000.000,00	6.000.000,00	BOS/JKN

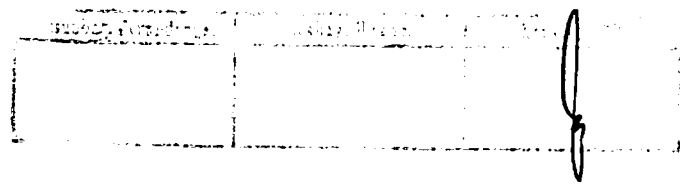

261	1.3.2.05.002.004.006	Kipas Angin	2023	3	525.000,00	1.575.000,00	BOS/JKN
262	1.3.2.05.002.004.006	Kipas Angin	2023	2	555.000,00	1.110.000,00	BOS/JKN
263	1.3.2.05.002.004.006	Kipas Angin	2023	4	499.500,00	1.998.000,00	BOS/JKN
264	1.3.2.05.002.004.006	Kipas Angin	2023	5	600.000,00	3.000.000,00	BOS/JKN
265	1.3.2.05.002.004.006	Kipas Angin	2023	5	500.000,00	2.500.000,00	BOS/JKN
266	1.3.2.05.002.004.006	Kipas Angin	2023	6	650.000,00	3.900.000,00	BOS/JKN
267	1.3.2.05.002.004.006	Kipas Angin	2023	3	650.000,00	1.950.000,00	BOS/JKN
268	1.3.2.05.002.004.006	Kipas Angin	2023	4	355.000,00	1.420.000,00	BOS/JKN
269	1.3.2.05.002.004.006	Kipas Angin	2023	5	650.000,00	3.250.000,00	BOS/JKN
270	1.3.2.05.002.004.006	Kipas Angin	2023	5	540.000,00	2.700.000,00	BOS/JKN
271	1.3.2.05.002.004.006	Kipas Angin	2023	1	810.000,00	810.000,00	BOS/JKN
272	1.3.2.05.002.004.006	Kipas Angin	2023	3	600.000,00	1.800.000,00	BOS/JKN
273	1.3.2.05.002.004.006	Kipas Angin	2023	10	400.000,00	4.000.000,00	BOS/JKN
274	1.3.2.05.002.004.006	Kipas Angin	2023	12	500.000,00	6.000.000,00	BOS/JKN
275	1.3.2.05.002.004.006	Kipas Angin	2023	5	750.000,00	3.750.000,00	BOS/JKN
276	1.3.2.05.002.004.006	Kipas Angin	2023	1	800.000,00	800.000,00	BOS/JKN

277	1.3.2.05.002.004.006	Kipas Angin	2023	6	750.000,00	4.500.000,00	BOS/JKN
278	1.3.2.05.002.004.006	Kipas Angin	2023	2	400.000,00	800.000,00	BOS/JKN
279	1.3.2.05.002.005.011	Treng Air/Tandon Air	2023	1	2.124.000,00	2.124.000,00	BOS/JKN
280	1.3.2.05.002.006.005	Amplifier	2023	1	3.000.000,00	3.000.000,00	BOS/JKN
281	1.3.2.05.002.006.005	Amplifier	2023	1	1.250.000,00	1.250.000,00	BOS/JKN
282	1.3.2.05.002.006.007	Loudspeaker	2023	1	4.600.000,00	4.600.000,00	BOS/JKN
283	1.3.2.05.002.006.007	Loudspeaker	2023	1	3.000.000,00	3.000.000,00	BOS/JKN
284	1.3.2.05.002.006.007	Loudspeaker	2023	1	1.850.000,00	1.850.000,00	BOS/JKN
285	1.3.2.05.002.006.007	Loudspeaker	2023	1	3.500.000,00	3.500.000,00	BOS/JKN
286	1.3.2.05.002.006.008	Sound System	2023	1	8.500.000,00	8.500.000,00	BOS/JKN
287	1.3.2.05.002.006.008	Sound System	2023	1	5.328.000,00	5.328.000,00	BOS/JKN
288	1.3.2.05.002.006.008	Sound System	2023	1	3.000.000,00	3.000.000,00	BOS/JKN
289	1.3.2.05.002.006.008	Sound System	2023	1	5.000.000,00	5.000.000,00	BOS/JKN
290	1.3.2.05.002.006.008	Sound System	2023	1	5.000.000,00	5.000.000,00	BOS/JKN
291	1.3.2.05.002.006.015	Microphone Floor Stand	2023	1	350.000,00	350.000,00	BOS/JKN
292	1.3.2.05.002.006.077	Alat Rumah Tangga Lain-lain	2023	1	2.000.000,00	2.000.000,00	BOS/JKN

293	1.3.2.06.001.001.005	Audio Amplifier	2023	1	1.500.000,00	1.500.000,00	BOS/JKN
294	1.3.2.06.001.001.036	Microphone/Wireless MIC	2023	1	1.500.000,00	1.500.000,00	BOS/JKN
295	1.3.2.06.001.001.036	Microphone/Wireless MIC	2023	1	1.080.000,00	1.080.000,00	BOS/JKN
296	1.3.2.06.001.001.036	Microphone/Wireless MIC	2023	3	300.000,00	900.000,00	BOS/JKN
297	1.3.2.06.001.001.048	Uninterruptible Power Supply (UPS)	2023	2	500.000,00	1.000.000,00	BOS/JKN
298	1.3.2.06.001.001.048	Uninterruptible Power Supply (UPS)	2023	1	675.000,00	675.000,00	BOS/JKN
299	1.3.2.06.001.002.133	LCD Monitor	2023	1	2.000.000,00	2.000.000,00	BOS/JKN
300	1.3.2.06.001.002.133	LCD Monitor	2023	2	1.500.000,00	3.000.000,00	BOS/JKN
301	1.3.2.10.001.002.001	P.C Unit	2023	1	14.000.000,00	14.000.000,00	BOS/JKN
302	1.3.2.10.001.002.002	Lap Top	2023	1	5.000.000,00	5.000.000,00	BOS/JKN
303	1.3.2.10.001.002.002	Lap Top	2023	3	5.000.000,00	15.000.000,00	BOS/JKN
304	1.3.2.10.001.002.002	Lap Top	2023	1	7.500.000,00	7.500.000,00	BOS/JKN
305	1.3.2.10.001.002.002	Lap Top	2023	1	7.000.000,00	7.000.000,00	BOS/JKN
306	1.3.2.10.001.002.002	Lap Top	2023	1	10.000.000,00	10.000.000,00	BOS/JKN
307	1.3.2.10.001.002.002	Lap Top	2023	2	8.880.000,00	17.760.000,00	BOS/JKN
308	1.3.2.10.001.002.002	Lap Top	2023	1	10.000.000,00	10.000.000,00	BOS/JKN

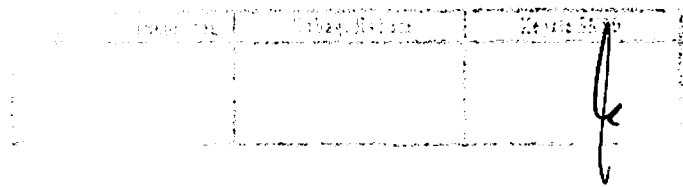

309	1.3.2.10.001.002.002	Lap Top	2023	1	10.000.000,00	10.000.000,00	BOS/JKN
310	1.3.2.10.001.002.002	Lap Top	2023	1	8.200.000,00	8.200.000,00	BOS/JKN
311	1.3.2.10.001.002.002	Lap Top	2023	1	13.500.000,00	13.500.000,00	BOS/JKN
312	1.3.2.10.001.002.002	Lap Top	2023	1	8.658.000,00	8.658.000,00	BOS/JKN
313	1.3.2.10.001.002.002	Lap Top	2023	1	16.500.000,00	16.500.000,00	BOS/JKN
314	1.3.2.10.001.002.002	Lap Top	2023	2	8.000.000,00	16.000.000,00	BOS/JKN
315	1.3.2.10.001.002.002	Lap Top	2023	1	8.400.000,00	8.400.000,00	BOS/JKN
316	1.3.2.10.001.002.002	Lap Top	2023	1	8.658.000,00	8.658.000,00	BOS/JKN
317	1.3.2.10.001.002.002	Lap Top	2023	1	12.098.000,00	12.098.000,00	BOS/JKN
318	1.3.2.10.001.002.002	Lap Top	2023	1	9.000.000,00	9.000.000,00	BOS/JKN
319	1.3.2.10.001.002.002	Lap Top	2023	1	7.500.000,00	7.500.000,00	BOS/JKN
320	1.3.2.10.001.002.002	Lap Top	2023	1	10.350.000,00	10.350.000,00	BOS/JKN
321	1.3.2.10.001.002.002	Lap Top	2023	1	10.000.000,00	10.000.000,00	BOS/JKN
322	1.3.2.10.001.002.002	Lap Top	2023	1	11.433.000,00	11.433.000,00	BOS/JKN
323	1.3.2.10.001.002.002	Lap Top	2023	2	8.000.000,00	16.000.000,00	BOS/JKN
324	1.3.2.10.001.002.002	Lap Top	2023	1	9.657.000,00	9.657.000,00	BOS/JKN

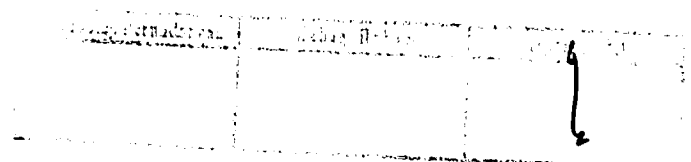

325	1.3.2.10.001.002.002	Lap Top	2023	1	16.500.000,00	16.500.000,00	BOS/JKN
326	1.3.2.10.001.002.002	Lap Top	2023	2	15.000.000,00	30.000.000,00	BOS/JKN
327	1.3.2.10.001.002.002	Lap Top	2023	2	11.500.000,00	23.000.000,00	BOS/JKN
328	1.3.2.10.001.002.002	Lap Top	2023	1	12.150.000,00	12.150.000,00	BOS/JKN
329	1.3.2.10.001.002.002	Lap Top	2023	3	16.650.000,00	49.950.000,00	BOS/JKN
330	1.3.2.10.001.002.002	Lap Top	2023	1	14.000.000,00	14.000.000,00	BOS/JKN
331	1.3.2.10.002.003.001	CPU (Peralatan Personal Komputer)	2023	1	6.000.000,00	6.000.000,00	BOS/JKN
332	1.3.2.10.002.003.003	Printer (Peralatan Personal Komputer)	2023	1	1.110.000,00	1.110.000,00	BOS/JKN
333	1.3.2.10.002.003.003	Printer (Peralatan Personal Komputer)	2023	1	2.700.000,00	2.700.000,00	BOS/JKN
334	1.3.2.10.002.003.003	Printer (Peralatan Personal Komputer)	2023	1	4.500.000,00	4.500.000,00	BOS/JKN
335	1.3.2.10.002.003.003	Printer (Peralatan Personal Komputer)	2023	2	3.600.000,00	7.200.000,00	BOS/JKN
336	1.3.2.10.002.003.003	Printer (Peralatan Personal Komputer)	2023	1	4.500.000,00	4.500.000,00	BOS/JKN
337	1.3.2.10.002.003.003	Printer (Peralatan Personal Komputer)	2023	1	3.000.000,00	3.000.000,00	BOS/JKN
338	1.3.2.10.002.003.003	Printer (Peralatan Personal Komputer)	2023	4	2.975.000,00	11.900.000,00	BOS/JKN
339	1.3.2.10.002.003.003	Printer (Peralatan Personal Komputer)	2023	1	4.900.000,00	4.900.000,00	BOS/JKN
340	1.3.2.10.002.003.003	Printer (Peralatan Personal Komputer)	2023	1	7.770.000,00	7.770.000,00	BOS/JKN

341	1.3.2.19.001.003.003	Matras	2023	1	1.500.000,00	1.500.000,00	BOS/JKN
342	1.3.2.01.003.005.002	Portable Water Pump	2023	1	1.000.000,00	1.000.000,00	BOS/JKN
343	1.3.2.05.001.004.002	Lemari Kayu	2023	3	850.000,00	2.550.000,00	BOS/JKN
344	1.3.2.05.001.004.027	Lemari Kaca	2023	2	1.200.000,00	2.400.000,00	BOS/JKN
345	1.3.2.05.001.004.027	Lemari Kaca	2023	1	5.000.000,00	5.000.000,00	BOS/JKN
346	1.3.2.05.001.005.002	CCTV - Camera Control Television System	2023	1	4.000.000,00	4.000.000,00	BOS/JKN
347	1.3.2.05.001.005.002	CCTV - Camera Control Television System	2023	1	3.000.000,00	3.000.000,00	BOS/JKN
348	1.3.2.05.001.005.002	CCTV - Camera Control Television System	2023	1	3.000.000,00	3.000.000,00	BOS/JKN
349	1.3.2.05.001.005.002	CCTV - Camera Control Television System	2023	1	1.500.000,00	1.500.000,00	BOS/JKN
350	1.3.2.05.001.005.005	White Board	2023	1	1.300.000,00	1.300.000,00	BOS/JKN
351	1.3.2.05.001.005.012	Mesin Absensi	2023	1	3.500.000,00	3.500.000,00	BOS/JKN
352	1.3.2.05.001.005.043	LCD Projector/Infocus	2023	1	6.500.000,00	6.500.000,00	BOS/JKN
353	1.3.2.05.001.005.043	LCD Projector/Infocus	2023	1	7.000.000,00	7.000.000,00	BOS/JKN
354	1.3.2.05.001.005.076	Papan Nama Instansi	2023	1	600.000,00	600.000,00	BOS/JKN
355	1.3.2.05.002.001.002	Meja Kerja Kayu	2023	6	220.000,00	1.320.000,00	BOS/JKN
356	1.3.2.05.002.001.002	Meja Kerja Kayu	2023	1	1.000.000,00	1.000.000,00	BOS/JKN

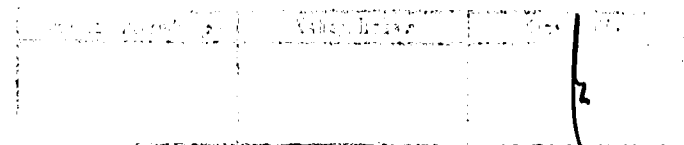

357	1.3.2.05.002.001.004	Kursi Kayu	2023	1	700.000,00	700.000,00	BOS/JKN
358	1.3.2.05.002.001.004	Kursi Kayu	2023	12	180.000,00	2.160.000,00	BOS/JKN
359	1.3.2.05.002.001.023	Meja Sekolah	2023	20	700.000,00	14.000.000,00	BOS/JKN
360	1.3.2.05.002.001.023	Meja Sekolah	2023	32	220.000,00	7.040.000,00	BOS/JKN
361	1.3.2.05.002.001.023	Meja Sekolah	2023	28	632.700,00	17.715.600,00	BOS/JKN
362	1.3.2.05.002.001.034	Bangku Sekolah	2023	20	350.000,00	7.000.000,00	BOS/JKN
363	1.3.2.05.002.001.034	Bangku Sekolah	2023	32	160.000,00	5.120.000,00	BOS/JKN
364	1.3.2.05.002.001.034	Bangku Sekolah	2023	28	461.760,00	12.929.280,00	BOS/JKN
365	1.3.2.05.002.004.006	Kipas Angin	2023	1	1.000.000,00	1.000.000,00	BOS/JKN
366	1.3.2.05.002.006.005	Amplifier	2023	1	3.250.000,00	3.250.000,00	BOS/JKN
367	1.3.2.05.002.006.005	Amplifier	2023	1	2.000.000,00	2.000.000,00	BOS/JKN
368	1.3.2.05.002.006.014	Microphone	2023	1	2.000.000,00	2.000.000,00	BOS/JKN
369	1.3.2.05.002.006.015	Microphone Floor Stand	2023	1	1.000.000,00	1.000.000,00	BOS/JKN
370	1.3.2.05.002.006.015	Microphone Floor Stand	2023	2	1.000.000,00	2.000.000,00	BOS/JKN
371	1.3.2.06.001.001.002	Audio Mixing Portable	2023	1	1.500.000,00	1.500.000,00	BOS/JKN
372	1.3.2.06.001.001.036	Microphone/Wireless MIC	2023	1	1.500.000,00	1.500.000,00	BOS/JKN

373	1.3.2.06.001.001.036	Microphone/Wireless MIC	2023	1	4.000.000,00	4.000.000,00	BOS/JKN
374	1.3.2.06.001.001.036	Microphone/Wireless MIC	2023	1	1.500.000,00	1.500.000,00	BOS/JKN
375	1.3.2.10.001.002.001	P.C Unit	2023	1	10.500.000,00	10.500.000,00	BOS/JKN
376	1.3.2.10.001.002.002	Lap Top	2023	1	8.000.000,00	8.000.000,00	BOS/JKN
377	1.3.2.10.001.002.002	Lap Top	2023	1	9.999.999,00	9.999.999,00	BOS/JKN
378	1.3.2.10.001.002.002	Lap Top	2023	1	10.000.000,00	10.000.000,00	BOS/JKN
379	1.3.2.10.001.002.002	Lap Top	2023	1	6.000.000,00	6.000.000,00	BOS/JKN
380	1.3.2.10.001.002.002	Lap Top	2023	1	11.000.000,00	11.000.000,00	BOS/JKN
381	1.3.2.10.001.002.002	Lap Top	2023	1	11.000.000,00	11.000.000,00	BOS/JKN
382	1.3.2.10.001.002.002	Lap Top	2023	1	9.000.000,00	9.000.000,00	BOS/JKN
383	1.3.2.10.001.002.002	Lap Top	2023	1	17.000.000,00	17.000.000,00	BOS/JKN
384	1.3.2.10.001.002.002	Lap Top	2023	1	13.042.500,00	13.042.500,00	BOS/JKN
385	1.3.2.10.001.002.002	Lap Top	2023	1	11.100.000,00	11.100.000,00	BOS/JKN
386	1.3.2.10.002.003.003	Printer (Peralatan Personal Komputer)	2023	3	3.333.333,00	10.000.000,00	BOS/JKN
387	1.3.2.10.002.003.003	Printer (Peralatan Personal Komputer)	2023	2	3.894.500,00	7.789.000,00	BOS/JKN
388	1.3.2.10.002.003.003	Printer (Peralatan Personal Komputer)	2023	1	5.500.000,00	5.500.000,00	BOS/JKN

389	1.3.2.10.002.003.003	Printer (Peralatan Personal Komputer)	2023	1	6.000.000,00	6.000.000,00	BOS/JKN
390	1.3.2.15.003.002.005	Tenda	2023	1	1.200.000,00	1.200.000,00	BOS/JKN
391	1.3.2.01.003.005.002	Portable Water Pump	2023	2	650.000,00	1.300.000,00	BOS/JKN
392	1.3.2.03.003.008.017	Stopwatch	2023	2	300.000,00	600.000,00	BOS/JKN
393	1.3.2.05.001.004.001	Lemari Besi/Metal	2023	1	3.500.000,00	3.500.000,00	BOS/JKN
394	1.3.2.05.001.004.001	Lemari Besi/Metal	2023	2	4.000.000,00	8.000.000,00	BOS/JKN
395	1.3.2.05.001.004.001	Lemari Besi/Metal	2023	5	2.500.000,00	12.500.000,00	BOS/JKN
396	1.3.2.05.001.004.002	Lemari Kayu	2023	5	750.000,00	3.750.000,00	BOS/JKN
397	1.3.2.05.001.004.002	Lemari Kayu	2023	1	1.000.000,00	1.000.000,00	BOS/JKN
398	1.3.2.05.001.004.027	Lemari Kaca	2023	1	980.000,00	980.000,00	BOS/JKN
399	1.3.2.05.001.005.002	CCTV - Camera Control Television System	2023	1	1.021.200,00	1.021.200,00	BOS/JKN
400	1.3.2.05.001.005.002	CCTV - Camera Control Television System	2023	1	7.500.000,00	7.500.000,00	BOS/JKN
401	1.3.2.05.001.005.002	CCTV - Camera Control Television System	2023	1	7.500.000,00	7.500.000,00	BOS/JKN
402	1.3.2.05.001.005.002	CCTV - Camera Control Television System	2023	1	3.436.000,00	3.436.000,00	BOS/JKN
403	1.3.2.05.001.005.003	Papan Visual/Papan Nama	2023	1	700.000,00	700.000,00	BOS/JKN
404	1.3.2.05.001.005.005	White Board	2023	1	700.000,00	700.000,00	BOS/JKN

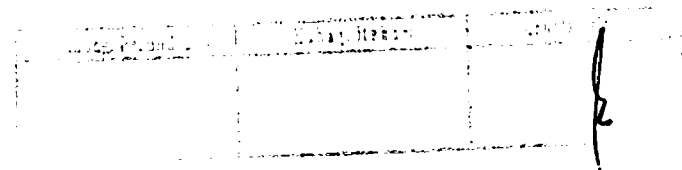

405	1.3.2.05.001.005.005	White Board	2023	7	1.100.000,00	7.700.000,00	BOS/JKN
406	1.3.2.05.001.005.005	White Board	2023	7	500.000,00	3.500.000,00	BOS/JKN
407	1.3.2.05.001.005.005	White Board	2023	1	500.000,00	500.000,00	BOS/JKN
408	1.3.2.05.001.005.043	LCD Projector/Infocus	2023	1	6.750.001,00	6.750.001,00	BOS/JKN
409	1.3.2.05.001.005.043	LCD Projector/Infocus	2023	1	7.150.000,00	7.150.000,00	BOS/JKN
410	1.3.2.05.001.005.043	LCD Projector/Infocus	2023	1	1.500.000,00	1.500.000,00	BOS/JKN
411	1.3.2.05.001.005.043	LCD Projector/Infocus	2023	1	7.480.000,00	7.480.000,00	BOS/JKN
412	1.3.2.05.001.005.043	LCD Projector/Infocus	2023	2	6.800.000,00	13.600.000,00	BOS/JKN
413	1.3.2.05.001.005.053	Focusing Screen/Layar LCD Projector	2023	1	4.500.000,00	4.500.000,00	BOS/JKN
414	1.3.2.05.001.005.053	Focusing Screen/Layar LCD Projector	2023	1	1.000.000,00	1.000.000,00	BOS/JKN
415	1.3.2.05.001.005.053	Focusing Screen/Layar LCD Projector	2023	1	800.000,00	800.000,00	BOS/JKN
416	1.3.2.05.001.005.053	Focusing Screen/Layar LCD Projector	2023	1	1.500.000,00	1.500.000,00	BOS/JKN
417	1.3.2.05.001.005.053	Focusing Screen/Layar LCD Projector	2023	7	750.000,00	5.250.000,00	BOS/JKN
418	1.3.2.05.001.005.057	Bel	2023	1	2.997.000,00	2.997.000,00	BOS/JKN
419	1.3.2.05.001.005.076	Papan Nama Instansi	2023	1	500.000,00	500.000,00	BOS/JKN
420	1.3.2.05.001.005.076	Papan Nama Instansi	2023	1	3.600.000,00	3.600.000,00	BOS/JKN

421	1.3.2.05.001.005.076	Papan Nama Instansi	2023	1	875.000,00	875.000,00	BOS/JKN
422	1.3.2.05.001.005.076	Papan Nama Instansi	2023	1	1.200.000,00	1.200.000,00	BOS/JKN
423	1.3.2.05.001.005.079	Papan Absen	2023	1	950.000,00	950.000,00	BOS/JKN
424	1.3.2.05.002.001.002	Meja Kerja Kayu	2023	8	812.500,00	6.500.000,00	BOS/JKN
425	1.3.2.05.002.001.003	Kursi Besi/Metal	2023	2	625.000,00	1.250.000,00	BOS/JKN
426	1.3.2.05.002.001.003	Kursi Besi/Metal	2023	12	250.000,00	3.000.000,00	BOS/JKN
427	1.3.2.05.002.001.004	Kursi Kayu	2023	7	500.000,00	3.500.000,00	BOS/JKN
428	1.3.2.05.002.001.009	Tempat Tidur Besi	2023	1	1.500.000,00	1.500.000,00	BOS/JKN
429	1.3.2.05.002.001.010	Tempat Tidur Kayu	2023	1	750.000,00	750.000,00	BOS/JKN
430	1.3.2.05.002.001.023	Meja Sekolah	2023	4	250.000,00	1.000.000,00	BOS/JKN
431	1.3.2.05.002.001.023	Meja Sekolah	2023	27	250.000,00	6.750.000,00	BOS/JKN
432	1.3.2.05.002.001.034	Bangku Sekolah	2023	31	250.000,00	7.750.000,00	BOS/JKN
433	1.3.2.05.002.001.039	Meja Komputer	2023	1	900.000,00	900.000,00	BOS/JKN
434	1.3.2.05.002.003.003	Mesin Pemotong Rumput	2023	1	1.650.000,00	1.650.000,00	BOS/JKN
435	1.3.2.05.002.004.006	Kipas Angin	2023	12	400.000,00	4.800.000,00	BOS/JKN
436	1.3.2.05.002.004.006	Kipas Angin	2023	1	350.000,00	350.000,00	BOS/JKN

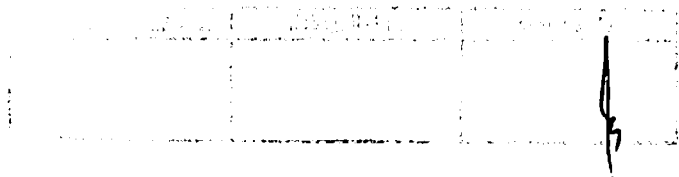

437	1.3.2.05.002.004.006	Kipas Angin	2023	3	350.000,00	1.050.000,00	BOS/JKN
438	1.3.2.05.002.004.006	Kipas Angin	2023	5	600.000,00	3.000.000,00	BOS/JKN
439	1.3.2.05.002.004.006	Kipas Angin	2023	1	350.000,00	350.000,00	BOS/JKN
440	1.3.2.05.002.004.006	Kipas Angin	2023	7	350.000,00	2.450.000,00	BOS/JKN
441	1.3.2.05.002.004.006	Kipas Angin	2023	2	571.650,00	1.143.300,00	BOS/JKN
442	1.3.2.05.002.004.006	Kipas Angin	2023	3	630.000,00	1.890.000,00	BOS/JKN
443	1.3.2.05.002.004.006	Kipas Angin	2023	4	500.000,00	2.000.000,00	BOS/JKN
444	1.3.2.05.002.004.006	Kipas Angin	2023	12	571.650,00	6.859.800,00	BOS/JKN
445	1.3.2.05.002.004.006	Kipas Angin	2023	2	700.000,00	1.400.000,00	BOS/JKN
446	1.3.2.05.002.004.006	Kipas Angin	2023	5	1.000.000,00	5.000.000,00	BOS/JKN
447	1.3.2.05.002.004.006	Kipas Angin	2023	6	500.000,00	3.000.000,00	BOS/JKN
448	1.3.2.05.002.004.006	Kipas Angin	2023	10	800.000,00	8.000.000,00	BOS/JKN
449	1.3.2.05.002.005.011	Treng Air/Tandon Air	2023	1	1.250.000,00	1.250.000,00	BOS/JKN
450	1.3.2.05.002.005.011	Treng Air/Tandon Air	2023	1	1.400.000,00	1.400.000,00	BOS/JKN
451	1.3.2.05.002.005.011	Treng Air/Tandon Air	2023	1	3.885.000,00	3.885.000,00	BOS/JKN
452	1.3.2.05.002.006.005	Amplifier	2023	1	2.109.000,00	2.109.000,00	BOS/JKN

453	1.3.2.05.002.006.007	Loudspeaker	2023	1	4.000.000,00	4.000.000,00	BOS/JKN
454	1.3.2.05.002.006.007	Loudspeaker	2023	1	1.700.000,00	1.700.000,00	BOS/JKN
455	1.3.2.05.002.006.007	Loudspeaker	2023	1	2.000.000,00	2.000.000,00	BOS/JKN
456	1.3.2.05.002.006.007	Loudspeaker	2023	1	437.500,00	437.500,00	BOS/JKN
457	1.3.2.05.002.006.007	Loudspeaker	2023	1	3.219.000,00	3.219.000,00	BOS/JKN
458	1.3.2.05.002.006.015	Microphone Floor Stand	2023	1	550.000,00	550.000,00	BOS/JKN
459	1.3.2.05.002.006.025	Timbangan Orang	2023	1	475.000,00	475.000,00	BOS/JKN
460	1.3.2.05.002.006.036	Tangga Aluminium	2023	1	1.638.680,00	1.638.680,00	BOS/JKN
461	1.3.2.05.002.006.036	Tangga Aluminium	2023	1	1.000.000,00	1.000.000,00	BOS/JKN
462	1.3.2.05.002.006.039	Mimbar/Podium	2023	1	2.448.000,00	2.448.000,00	BOS/JKN
463	1.3.2.05.002.006.039	Mimbar/Podium	2023	1	650.000,00	650.000,00	BOS/JKN
464	1.3.2.05.002.006.077	Alat Rumah Tangga Lain-lain	2023	1	800.000,00	800.000,00	BOS/JKN
465	1.3.2.05.002.006.077	Alat Rumah Tangga Lain-lain	2023	2	1.500.000,00	3.000.000,00	BOS/JKN
466	1.3.2.05.002.006.077	Alat Rumah Tangga Lain-lain	2023	5	300.000,00	1.500.000,00	BOS/JKN
467	1.3.2.05.002.006.077	Alat Rumah Tangga Lain-lain	2023	12	300.000,00	3.600.000,00	BOS/JKN
468	1.3.2.05.002.006.077	Alat Rumah Tangga Lain-lain	2023	1	750.000,00	750.000,00	BOS/JKN

A rectangular box containing a handwritten signature and a faint stamp, likely an official mark or approval.

469	1.3.2.05.002.007.001	Alat Pemadam/Portable	2023	2	555.000,00	1.110.000,00	BOS/JKN
470	1.3.2.06.001.001.036	Microphone/Wireless MIC	2023	1	1.500.000,00	1.500.000,00	BOS/JKN
471	1.3.2.06.001.001.036	Microphone/Wireless MIC	2023	1	1.450.000,00	1.450.000,00	BOS/JKN
472	1.3.2.06.001.001.036	Microphone/Wireless MIC	2023	1	555.000,00	555.000,00	BOS/JKN
473	1.3.2.06.001.001.036	Microphone/Wireless MIC	2023	1	650.000,00	650.000,00	BOS/JKN
474	1.3.2.08.003.003.033	alat peraga praktek sekolah bidang studi : ipa dasar lainnya (dst)	2023	1	1.095.600,00	1.095.600,00	BOS/JKN
475	1.3.2.10.001.002.002	Lap Top	2023	1	11.155.000,00	11.155.000,00	BOS/JKN
476	1.3.2.10.001.002.002	Lap Top	2023	1	9.000.000,00	9.000.000,00	BOS/JKN
477	1.3.2.10.001.002.002	Lap Top	2023	1	8.000.000,00	8.000.000,00	BOS/JKN
478	1.3.2.10.001.002.002	Lap Top	2023	1	5.550.000,00	5.550.000,00	BOS/JKN
479	1.3.2.10.001.002.002	Lap Top	2023	1	11.262.500,00	11.262.500,00	BOS/JKN
480	1.3.2.10.001.002.002	Lap Top	2023	1	9.000.000,00	9.000.000,00	BOS/JKN
481	1.3.2.10.001.002.002	Lap Top	2023	2	8.000.000,00	16.000.000,00	BOS/JKN
482	1.3.2.10.001.002.002	Lap Top	2023	1	10.000.000,00	10.000.000,00	BOS/JKN
483	1.3.2.10.001.002.002	Lap Top	2023	1	11.340.000,00	11.340.000,00	BOS/JKN

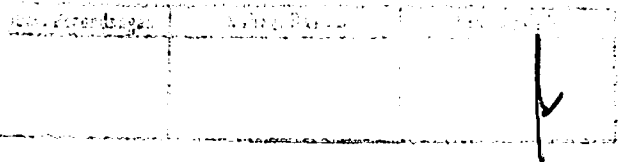

484	1.3.2.10.001.002.002	Lap Top	2023	1	7.850.000,00	7.850.000,00	BOS/JKN
485	1.3.2.10.001.002.002	Lap Top	2023	1	15.500.000,00	15.500.000,00	BOS/JKN
486	1.3.2.10.001.002.002	Lap Top	2023	1	12.500.000,00	12.500.000,00	BOS/JKN
487	1.3.2.10.001.002.002	Lap Top	2023	2	7.000.000,00	14.000.000,00	BOS/JKN
488	1.3.2.10.001.002.002	Lap Top	2023	1	6.400.000,00	6.400.000,00	BOS/JKN
489	1.3.2.10.001.002.002	Lap Top	2023	1	16.000.000,00	16.000.000,00	BOS/JKN
490	1.3.2.10.001.002.002	Lap Top	2023	1	9.500.000,00	9.500.000,00	BOS/JKN
491	1.3.2.10.001.002.002	Lap Top	2023	1	15.000.000,00	15.000.000,00	BOS/JKN
492	1.3.2.10.001.002.003	Note Book	2023	1	5.643.100,00	5.643.100,00	BOS/JKN
493	1.3.2.10.002.003.003	Printer (Peralatan Personal Komputer)	2023	1	6.750.000,00	6.750.000,00	BOS/JKN
494	1.3.2.10.002.003.003	Printer (Peralatan Personal Komputer)	2023	2	4.250.000,00	8.500.000,00	BOS/JKN
495	1.3.2.10.002.003.003	Printer (Peralatan Personal Komputer)	2023	1	4.500.000,00	4.500.000,00	BOS/JKN
496	1.3.2.10.002.003.003	Printer (Peralatan Personal Komputer)	2023	1	2.225.000,00	2.225.000,00	BOS/JKN
497	1.3.2.10.002.003.003	Printer (Peralatan Personal Komputer)	2023	1	1.172.400,00	1.172.400,00	BOS/JKN
498	1.3.2.10.002.003.003	Printer (Peralatan Personal Komputer)	2023	1	3.441.000,00	3.441.000,00	BOS/JKN

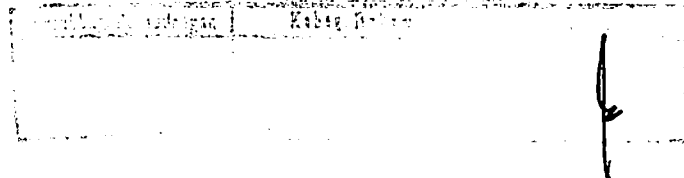

499	1.3.2.10.002.003.003	Printer (Peralatan Personal Komputer)	2023	1	4.900.000,00	4.900.000,00	BOS/JKN
500	1.3.2.10.002.003.003	Printer (Peralatan Personal Komputer)	2023	1	5.500.000,00	5.500.000,00	BOS/JKN
501	1.3.2.10.002.003.003	Printer (Peralatan Personal Komputer)	2023	1	2.500.000,00	2.500.000,00	BOS/JKN
502	1.3.2.10.002.003.003	Printer (Peralatan Personal Komputer)	2023	3	3.766.667,00	11.300.000,00	BOS/JKN
503	1.3.2.10.002.003.003	Printer (Peralatan Personal Komputer)	2023	1	2.886.000,00	2.886.000,00	BOS/JKN
504	1.3.2.10.002.003.003	Printer (Peralatan Personal Komputer)	2023	1	4.500.000,00	4.500.000,00	BOS/JKN
505	1.3.2.10.002.004.002	Router	2023	1	500.000,00	500.000,00	BOS/JKN
506	1.3.2.19.001.003.003	Matras	2023	1	1.200.000,00	1.200.000,00	BOS/JKN
507	1.3.2.19.001.003.003	Matras	2023	2	1.000.000,00	2.000.000,00	BOS/JKN
508	1.3.2.19.001.006.005	Peralatan Olahraga lainnya (dst)	2023	1	750.000,00	750.000,00	BOS/JKN
509	1.3.2.01.003.005.002	Portable Water Pump	2023	1	900.000,00	900.000,00	BOS/JKN
510	1.3.2.05.001.004.001	Lemari Besi/Metal	2023	1	3.100.000,00	3.100.000,00	BOS/JKN
511	1.3.2.05.001.004.001	Lemari Besi/Metal	2023	1	3.400.000,00	3.400.000,00	BOS/JKN
512	1.3.2.05.001.004.001	Lemari Besi/Metal	2023	1	3.500.000,00	3.500.000,00	BOS/JKN
513	1.3.2.05.001.004.002	Lemari Kayu	2023	7	1.071.429,00	7.500.000,00	BOS/JKN
514	1.3.2.05.001.004.002	Lemari Kayu	2023	1	3.000.000,00	3.000.000,00	BOS/JKN

515	1.3.2.05.001.004.004	Rak Kayu	2023	5	700.000,00	3.500.000,00	BOS/JKN
516	1.3.2.05.001.004.005	Filing Cabinet Besi	2023	1	3.500.000,00	3.500.000,00	BOS/JKN
517	1.3.2.05.001.004.005	Filing Cabinet Besi	2023	2	2.000.000,00	4.000.000,00	BOS/JKN
518	1.3.2.05.001.004.027	Lemari Kaca	2023	11	2.126.364,00	23.390.000,00	BOS/JKN
519	1.3.2.05.001.004.027	Lemari Kaca	2023	1	1.665.000,00	1.665.000,00	BOS/JKN
520	1.3.2.05.001.004.027	Lemari Kaca	2023	23	1.169.565,00	26.900.000,00	BOS/JKN
521	1.3.2.05.001.004.027	Lemari Kaca	2023	1	1.500.000,00	1.500.000,00	BOS/JKN
522	1.3.2.05.001.005.002	CCTV - Camera Control Television System	2023	5	750.000,00	3.750.000,00	BOS/JKN
523	1.3.2.05.001.005.005	White Board	2023	3	500.000,00	1.500.000,00	BOS/JKN
524	1.3.2.05.001.005.005	White Board	2023	3	1.150.000,00	3.450.000,00	BOS/JKN
525	1.3.2.05.001.005.005	White Board	2023	6	900.000,00	5.400.000,00	BOS/JKN
526	1.3.2.05.001.005.005	White Board	2023	3	888.000,00	2.664.000,00	BOS/JKN
527	1.3.2.05.001.005.005	White Board	2023	5	800.000,00	4.000.000,00	BOS/JKN
528	1.3.2.05.001.005.043	LCD Projector/Infocus	2023	1	4.000.000,00	4.000.000,00	BOS/JKN
529	1.3.2.05.001.005.043	LCD Projector/Infocus	2023	2	4.200.000,00	8.400.000,00	BOS/JKN
530	1.3.2.05.001.005.043	LCD Projector/Infocus	2023	1	6.300.000,00	6.300.000,00	BOS/JKN

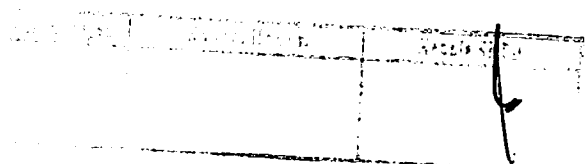

531	1.3.2.05.001.005.043	LCD Projector/Infocus	2023	1	6.660.000,00	6.660.000,00	BOS/JKN
532	1.3.2.05.001.005.043	LCD Projector/Infocus	2023	1	6.660.000,00	6.660.000,00	BOS/JKN
533	1.3.2.05.001.005.043	LCD Projector/Infocus	2023	4	8.000.000,00	32.000.000,00	BOS/JKN
534	1.3.2.05.001.005.043	LCD Projector/Infocus	2023	1	7.000.000,00	7.000.000,00	BOS/JKN
535	1.3.2.05.001.005.053	Focusing Screen/Layar LCD Projector	2023	1	1.500.000,00	1.500.000,00	BOS/JKN
536	1.3.2.05.001.005.053	Focusing Screen/Layar LCD Projector	2023	1	900.000,00	900.000,00	BOS/JKN
537	1.3.2.05.001.005.053	Focusing Screen/Layar LCD Projector	2023	4	600.000,00	2.400.000,00	BOS/JKN
538	1.3.2.05.001.005.057	Bel	2023	1	1.370.000,00	1.370.000,00	BOS/JKN
539	1.3.2.05.001.005.076	Papan Nama Instansi	2023	1	1.500.000,00	1.500.000,00	BOS/JKN
540	1.3.2.05.001.005.076	Papan Nama Instansi	2023	1	1.500.000,00	1.500.000,00	BOS/JKN
541	1.3.2.05.001.005.076	Papan Nama Instansi	2023	1	3.500.000,00	3.500.000,00	BOS/JKN
542	1.3.2.05.001.005.076	Papan Nama Instansi	2023	2	1.500.000,00	3.000.000,00	BOS/JKN
543	1.3.2.05.001.005.081	Teralis	2023	15	556.000,00	8.340.000,00	BOS/JKN
544	1.3.2.05.001.005.081	Teralis	2023	3	666.000,00	1.998.000,00	BOS/JKN
545	1.3.2.05.001.005.081	Teralis	2023	16	361.150,00	5.778.400,00	BOS/JKN
546	1.3.2.05.002.001.002	Meja Kerja Kayu	2023	17	762.588,00	12.964.000,00	BOS/JKN

547	1.3.2.05.002.001.002	Meja Kerja Kayu	2023	6	766.667,00	4.600.000,00	BOS/JKN
548	1.3.2.05.002.001.002	Meja Kerja Kayu	2023	2	1.500.000,00	3.000.000,00	BOS/JKN
549	1.3.2.05.002.001.003	Kursi Besi/Metal	2023	10	832.500,00	8.325.000,00	BOS/JKN
550	1.3.2.05.002.001.003	Kursi Besi/Metal	2023	4	300.000,00	1.200.000,00	BOS/JKN
551	1.3.2.05.002.001.003	Kursi Besi/Metal	2023	16	537.500,00	8.600.000,00	BOS/JKN
552	1.3.2.05.002.001.003	Kursi Besi/Metal	2023	2	500.000,00	1.000.000,00	BOS/JKN
553	1.3.2.05.002.001.003	Kursi Besi/Metal	2023	4	388.500,00	1.554.000,00	BOS/JKN
554	1.3.2.05.002.001.009	Tempat Tidur Besi	2023	1	2.000.000,00	2.000.000,00	BOS/JKN
555	1.3.2.05.002.001.010	Tempat Tidur Kayu	2023	2	555.000,00	1.110.000,00	BOS/JKN
556	1.3.2.05.002.001.023	Meja Sekolah	2023	50	190.000,00	9.500.000,00	BOS/JKN
557	1.3.2.05.002.001.023	Meja Sekolah	2023	100	207.500,00	20.750.000,00	BOS/JKN
558	1.3.2.05.002.001.025	Kasur/Spring Bed	2023	2	555.000,00	1.110.000,00	BOS/JKN
559	1.3.2.05.002.001.032	Kursi Putar	2023	2	1.000.000,00	2.000.000,00	BOS/JKN
560	1.3.2.05.002.001.034	Bangku Sekolah	2023	50	140.000,00	7.000.000,00	BOS/JKN
561	1.3.2.05.002.001.034	Bangku Sekolah	2023	105	135.714,00	14.250.000,00	BOS/JKN
562	1.3.2.05.002.001.043	Rak Sepatu (Almunium)	2023	9	1.500.000,00	13.500.000,00	BOS/JKN

563	1.3.2.05.002.001.048	Sofa	2023	1	5.000.000,00	5.000.000,00	BOS/JKN
564	1.3.2.05.002.004.006	Kipas Angin	2023	3	500.000,00	1.500.000,00	BOS/JKN
565	1.3.2.05.002.004.006	Kipas Angin	2023	7	388.500,00	2.719.500,00	BOS/JKN
566	1.3.2.05.002.004.006	Kipas Angin	2023	6	600.000,00	3.600.000,00	BOS/JKN
567	1.3.2.05.002.004.006	Kipas Angin	2023	4	800.000,00	3.200.000,00	BOS/JKN
568	1.3.2.05.002.004.006	Kipas Angin	2023	2	1.000.000,00	2.000.000,00	BOS/JKN
569	1.3.2.05.002.004.006	Kipas Angin	2023	4	400.000,00	1.600.000,00	BOS/JKN
570	1.3.2.05.002.004.006	Kipas Angin	2023	10	600.000,00	6.000.000,00	BOS/JKN
571	1.3.2.05.002.004.006	Kipas Angin	2023	8	600.000,00	4.800.000,00	BOS/JKN
572	1.3.2.05.002.006.005	Amplifier	2023	1	3.000.000,00	3.000.000,00	BOS/JKN
573	1.3.2.05.002.006.007	Loudspeaker	2023	1	3.000.000,00	3.000.000,00	BOS/JKN
574	1.3.2.05.002.006.007	Loudspeaker	2023	2	1.250.000,00	2.500.000,00	BOS/JKN
575	1.3.2.05.002.006.007	Loudspeaker	2023	20	1.000.000,00	20.000.000,00	BOS/JKN
576	1.3.2.05.002.006.008	Sound System	2023	1	4.000.000,00	4.000.000,00	BOS/JKN
577	1.3.2.05.002.006.008	Sound System	2023	1	3.023.000,00	3.023.000,00	BOS/JKN
578	1.3.2.05.002.006.008	Sound System	2023	1	4.000.000,00	4.000.000,00	BOS/JKN



579	1.3.2.05.002.006.008	Sound System	2023	1	2.434.850,00	2.434.850,00	BOS/JKN
580	1.3.2.05.002.006.014	Microphone	2023	2	388.500,00	777.000,00	BOS/JKN
581	1.3.2.05.002.006.038	Dispenser	2023	1	1.000.000,00	1.000.000,00	BOS/JKN
582	1.3.2.05.002.006.074	Bracket Standing Peralatan	2023	1	2.000.000,00	2.000.000,00	BOS/JKN
583	1.3.2.05.002.006.077	Alat Rumah Tangga Lain-lain	2023	5	2.000.000,00	10.000.000,00	BOS/JKN
584	1.3.2.05.002.006.077	Alat Rumah Tangga Lain-lain	2023	1	3.000.000,00	3.000.000,00	BOS/JKN
585	1.3.2.06.001.001.036	Microphone/Wireless MIC	2023	1	1.000.000,00	1.000.000,00	BOS/JKN
586	1.3.2.06.001.001.036	Microphone/Wireless MIC	2023	1	550.000,00	550.000,00	BOS/JKN
587	1.3.2.06.001.002.045	Tripod Camera	2023	1	450.000,00	450.000,00	BOS/JKN
588	1.3.2.06.001.002.126	Camera Digital	2023	1	3.000.000,00	3.000.000,00	BOS/JKN
589	1.3.2.08.003.002.042	Gawang Angka	2023	1	3.500.000,00	3.500.000,00	BOS/JKN
590	1.3.2.08.003.002.042	Gawang Angka	2023	1	3.330.000,00	3.330.000,00	BOS/JKN
591	1.3.2.10.001.002.002	Lap Top	2023	1	10.000.000,00	10.000.000,00	BOS/JKN
592	1.3.2.10.001.002.002	Lap Top	2023	1	13.164.500,00	13.164.500,00	BOS/JKN
593	1.3.2.10.001.002.002	Lap Top	2023	1	10.000.000,00	10.000.000,00	BOS/JKN
594	1.3.2.10.001.002.002	Lap Top	2023	1	10.000.000,00	10.000.000,00	BOS/JKN

Subbag. Perencanaan

595	1.3.2.10.001.002.002	Lap Top	2023	1	7.000.000,00	7.000.000,00	BOS/JKN
596	1.3.2.10.001.002.002	Lap Top	2023	1	11.000.000,00	11.000.000,00	BOS/JKN
597	1.3.2.10.001.002.002	Lap Top	2023	1	7.500.000,00	7.500.000,00	BOS/JKN
598	1.3.2.10.001.002.002	Lap Top	2023	1	9.000.000,00	9.000.000,00	BOS/JKN
599	1.3.2.10.001.002.002	Lap Top	2023	2	17.500.000,00	35.000.000,00	BOS/JKN
600	1.3.2.10.001.002.002	Lap Top	2023	1	13.000.000,00	13.000.000,00	BOS/JKN
601	1.3.2.10.001.002.002	Lap Top	2023	1	6.882.000,00	6.882.000,00	BOS/JKN
602	1.3.2.10.001.002.002	Lap Top	2023	1	7.300.000,00	7.300.000,00	BOS/JKN
603	1.3.2.10.001.002.002	Lap Top	2023	3	8.800.000,00	26.400.000,00	BOS/JKN
604	1.3.2.10.001.002.002	Lap Top	2023	1	12.000.000,00	12.000.000,00	BOS/JKN
605	1.3.2.10.001.002.002	Lap Top	2023	1	8.000.000,00	8.000.000,00	BOS/JKN
606	1.3.2.10.001.002.002	Lap Top	2023	1	8.000.000,00	8.000.000,00	BOS/JKN
607	1.3.2.10.001.002.002	Lap Top	2023	1	15.000.000,00	15.000.000,00	BOS/JKN
608	1.3.2.10.002.003.003	Printer (Peralatan Personal Komputer)	2023	1	3.000.000,00	3.000.000,00	BOS/JKN
609	1.3.2.10.002.003.003	Printer (Peralatan Personal Komputer)	2023	4	3.187.500,00	12.750.000,00	BOS/JKN
610	1.3.2.10.002.003.003	Printer (Peralatan Personal Komputer)	2023	1	4.800.000,00	4.800.000,00	BOS/JKN

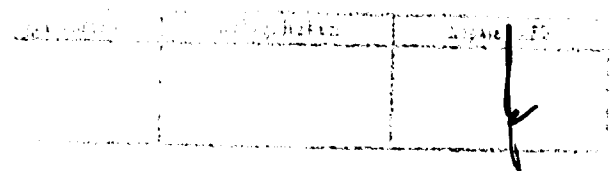

611	1.3.2.10.002.003.003	Printer (Peralatan Personal Komputer)	2023	2	3.108.000,00	6.216.000,00	BOS/JKN
612	1.3.2.10.002.003.003	Printer (Peralatan Personal Komputer)	2023	1	2.200.000,00	2.200.000,00	BOS/JKN
613	1.3.2.10.002.003.003	Printer (Peralatan Personal Komputer)	2023	1	3.000.000,00	3.000.000,00	BOS/JKN
614	1.3.2.10.002.003.003	Printer (Peralatan Personal Komputer)	2023	1	2.500.000,00	2.500.000,00	BOS/JKN
615	1.3.2.10.002.003.003	Printer (Peralatan Personal Komputer)	2023	1	6.500.000,00	6.500.000,00	BOS/JKN
616	1.3.2.10.002.003.003	Printer (Peralatan Personal Komputer)	2023	1	6.700.000,00	6.700.000,00	BOS/JKN
617	1.3.2.10.002.003.003	Printer (Peralatan Personal Komputer)	2023	1	2.000.000,00	2.000.000,00	BOS/JKN
618	1.3.2.10.002.003.017	External/ Portable Hardisk	2023	1	1.500.000,00	1.500.000,00	BOS/JKN
619	1.3.2.10.002.004.002	Router	2023	6	600.000,00	3.600.000,00	BOS/JKN
620	1.3.2.19.001.003.003	Matras	2023	2	1.500.000,00	3.000.000,00	BOS/JKN
621	1.3.2.19.001.006.005	Peralatan Olahraga lainnya (dst)	2023	1	2.500.000,00	2.500.000,00	BOS/JKN
622	1.3.2.19.001.006.005	Peralatan Olahraga lainnya (dst)	2023	1	2.220.000,00	2.220.000,00	BOS/JKN
623	1.3.2.01.003.005.002	Portable Water Pump	2023	2	700.000,00	1.400.000,00	BOS/JKN
624	1.3.2.02.002.001.001	Gerobak Tarik	2023	1	3.000.000,00	3.000.000,00	BOS/JKN
625	1.3.2.02.002.001.002	Gerobak Dorong	2023	1	700.000,00	700.000,00	BOS/JKN
626	1.3.2.03.001.006.012	Gergaji Chain Saw	2023	1	1.500.000,00	1.500.000,00	BOS/JKN

627	1.3.2.03.003.008.012	Termometer Standar	2023	1	250.000,00	250.000,00	BOS/JKN
628	1.3.2.03.003.008.017	Stopwatch	2023	2	600.000,00	1.200.000,00	BOS/JKN
629	1.3.2.04.001.002.007	Penyemprot Tangan (Hand Sprayer)	2023	1	700.000,00	700.000,00	BOS/JKN
630	1.3.2.05.001.004.001	Lemari Besi/Metal	2023	1	2.600.000,00	2.600.000,00	BOS/JKN
631	1.3.2.05.001.004.001	Lemari Besi/Metal	2023	1	6.500.000,00	6.500.000,00	BOS/JKN
632	1.3.2.05.001.004.001	Lemari Besi/Metal	2023	1	5.600.000,00	5.600.000,00	BOS/JKN
633	1.3.2.05.001.004.001	Lemari Besi/Metal	2023	2	3.450.000,00	6.900.000,00	BOS/JKN
634	1.3.2.05.001.004.001	Lemari Besi/Metal	2023	1	5.000.000,00	5.000.000,00	BOS/JKN
635	1.3.2.05.001.004.001	Lemari Besi/Metal	2023	1	3.000.000,00	3.000.000,00	BOS/JKN
636	1.3.2.05.001.004.001	Lemari Besi/Metal	2023	1	5.000.000,00	5.000.000,00	BOS/JKN
637	1.3.2.05.001.004.001	Lemari Besi/Metal	2023	2	3.074.400,00	6.148.800,00	BOS/JKN
638	1.3.2.05.001.004.002	Lemari Kayu	2023	16	550.000,00	8.800.000,00	BOS/JKN
639	1.3.2.05.001.004.003	Rak Besi	2023	1	650.000,00	650.000,00	BOS/JKN
640	1.3.2.05.001.004.003	Rak Besi	2023	2	3.759.700,00	7.519.400,00	BOS/JKN
641	1.3.2.05.001.004.003	Rak Besi	2023	1	1.500.000,00	1.500.000,00	BOS/JKN
642	1.3.2.05.001.004.003	Rak Besi	2023	4	2.500.000,00	10.000.000,00	BOS/JKN

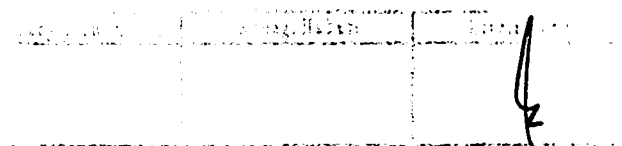

643	1.3.2.05.001.004.004	Rak Kayu	2023	1	1.000.000,00	1.000.000,00	BOS/JKN
644	1.3.2.05.001.004.020	Lemari Display	2023	2	3.000.000,00	6.000.000,00	BOS/JKN
645	1.3.2.05.001.004.026	Lemari Sorok	2023	1	2.040.000,00	2.040.000,00	BOS/JKN
646	1.3.2.05.001.004.027	Lemari Kaca	2023	4	3.500.000,00	14.000.000,00	BOS/JKN
647	1.3.2.05.001.004.027	Lemari Kaca	2023	2	3.000.000,00	6.000.000,00	BOS/JKN
648	1.3.2.05.001.004.027	Lemari Kaca	2023	1	2.000.000,00	2.000.000,00	BOS/JKN
649	1.3.2.05.001.004.027	Lemari Kaca	2023	2	3.000.000,00	6.000.000,00	BOS/JKN
650	1.3.2.05.001.004.027	Lemari Kaca	2023	1	3.850.000,00	3.850.000,00	BOS/JKN
651	1.3.2.05.001.004.027	Lemari Kaca	2023	3	1.500.000,00	4.500.000,00	BOS/JKN
652	1.3.2.05.001.004.027	Lemari Kaca	2023	1	2.500.000,00	2.500.000,00	BOS/JKN
653	1.3.2.05.001.004.027	Lemari Kaca	2023	1	3.500.000,00	3.500.000,00	BOS/JKN
654	1.3.2.05.001.004.027	Lemari Kaca	2023	2	4.500.000,00	9.000.000,00	BOS/JKN
655	1.3.2.05.001.004.027	Lemari Kaca	2023	1	3.700.000,00	3.700.000,00	BOS/JKN
656	1.3.2.05.001.004.027	Lemari Kaca	2023	1	4.000.000,00	4.000.000,00	BOS/JKN
657	1.3.2.05.001.004.027	Lemari Kaca	2023	1	2.000.000,00	2.000.000,00	BOS/JKN
658	1.3.2.05.001.004.027	Lemari Kaca	2023	1	1.750.000,00	1.750.000,00	BOS/JKN

659	1.3.2.05.001.004.027	Lemari Kaca	2023	1	3.000.000,00	3.000.000,00	BOS/JKN
660	1.3.2.05.001.004.027	Lemari Kaca	2023	1	2.100.000,00	2.100.000,00	BOS/JKN
661	1.3.2.05.001.004.027	Lemari Kaca	2023	1	2.500.000,00	2.500.000,00	BOS/JKN
662	1.3.2.05.001.005.002	CCTV - Camera Control Television System	2023	1	5.000.000,00	5.000.000,00	BOS/JKN
663	1.3.2.05.001.005.002	CCTV - Camera Control Television System	2023	1	5.106.000,00	5.106.000,00	BOS/JKN
664	1.3.2.05.001.005.002	CCTV - Camera Control Television System	2023	2	549.999,00	1.099.998,00	BOS/JKN
665	1.3.2.05.001.005.002	CCTV - Camera Control Television System	2023	2	4.600.000,00	9.200.000,00	BOS/JKN
666	1.3.2.05.001.005.002	CCTV - Camera Control Television System	2023	2	500.000,00	1.000.000,00	BOS/JKN
667	1.3.2.05.001.005.002	CCTV - Camera Control Television System	2023	4	2.895.000,00	11.580.000,00	BOS/JKN
668	1.3.2.05.001.005.002	CCTV - Camera Control Television System	2023	5	800.000,00	4.000.000,00	BOS/JKN
669	1.3.2.05.001.005.002	CCTV - Camera Control Television System	2023	2	1.000.000,00	2.000.000,00	BOS/JKN
670	1.3.2.05.001.005.002	CCTV - Camera Control Television System	2023	8	2.087.500,00	16.700.000,00	BOS/JKN
671	1.3.2.05.001.005.002	CCTV - Camera Control Television System	2023	5	1.125.000,00	5.625.000,00	BOS/JKN
672	1.3.2.05.001.005.002	CCTV - Camera Control Television System	2023	4	1.630.000,00	6.520.000,00	BOS/JKN
673	1.3.2.05.001.005.003	Papan Visual/Papan Nama	2023	5	1.000.000,00	5.000.000,00	BOS/JKN
674	1.3.2.05.001.005.005	White Board	2023	3	850.000,00	2.550.000,00	BOS/JKN

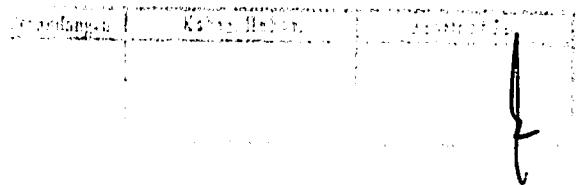

675	1.3.2.05.001.005.005	White Board	2023	10	380.000,00	3.800.000,00	BOS/JKN
676	1.3.2.05.001.005.005	White Board	2023	12	913.333,00	10.960.000,00	BOS/JKN
677	1.3.2.05.001.005.005	White Board	2023	5	500.000,00	2.500.000,00	BOS/JKN
678	1.3.2.05.001.005.005	White Board	2023	2	1.500.000,00	3.000.000,00	BOS/JKN
679	1.3.2.05.001.005.005	White Board	2023	3	1.560.000,00	4.680.000,00	BOS/JKN
680	1.3.2.05.001.005.005	White Board	2023	10	500.000,00	5.000.000,00	BOS/JKN
681	1.3.2.05.001.005.005	White Board	2023	2	850.000,00	1.700.000,00	BOS/JKN
682	1.3.2.05.001.005.005	White Board	2023	8	1.000.000,00	8.000.000,00	BOS/JKN
683	1.3.2.05.001.005.012	Mesin Absensi	2023	1	2.200.000,00	2.200.000,00	BOS/JKN
684	1.3.2.05.001.005.012	Mesin Absensi	2023	1	2.500.000,00	2.500.000,00	BOS/JKN
685	1.3.2.05.001.005.012	Mesin Absensi	2023	1	2.500.000,00	2.500.000,00	BOS/JKN
686	1.3.2.05.001.005.012	Mesin Absensi	2023	1	2.565.000,00	2.565.000,00	BOS/JKN
687	1.3.2.05.001.005.019	Alat Pemotong Kertas	2023	1	277.500,00	277.500,00	BOS/JKN
688	1.3.2.05.001.005.043	LCD Projector/Infocus	2023	1	7.000.000,00	7.000.000,00	BOS/JKN
689	1.3.2.05.001.005.043	LCD Projector/Infocus	2023	1	8.350.000,00	8.350.000,00	BOS/JKN
690	1.3.2.05.001.005.043	LCD Projector/Infocus	2023	1	8.375.000,00	8.375.000,00	BOS/JKN

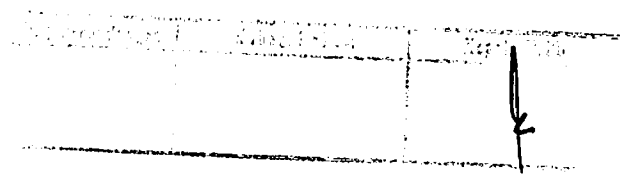

691	1.3.2.05.001.005.043	LCD Projector/Infocus	2023	3	6.338.800,00	19.016.400,00	BOS/JKN
692	1.3.2.05.001.005.043	LCD Projector/Infocus	2023	2	7.000.000,00	14.000.000,00	BOS/JKN
693	1.3.2.05.001.005.057	Bel	2023	1	2.250.000,00	2.250.000,00	BOS/JKN
694	1.3.2.05.001.005.057	Bel	2023	1	6.000.000,00	6.000.000,00	BOS/JKN
695	1.3.2.05.001.005.057	Bel	2023	1	4.773.000,00	4.773.000,00	BOS/JKN
696	1.3.2.05.001.005.076	Papan Nama Instansi	2023	1	13.000.000,00	13.000.000,00	BOS/JKN
697	1.3.2.05.001.005.076	Papan Nama Instansi	2023	3	700.000,00	2.100.000,00	BOS/JKN
698	1.3.2.05.001.005.077	Papan Pengumuman	2023	2	1.500.000,00	3.000.000,00	BOS/JKN
699	1.3.2.05.001.005.079	Papan Absen	2023	1	1.250.000,00	1.250.000,00	BOS/JKN
700	1.3.2.05.001.005.079	Papan Absen	2023	21	400.000,00	8.400.000,00	BOS/JKN
701	1.3.2.05.001.005.081	Teralis	2023	6	750.000,00	4.500.000,00	BOS/JKN
702	1.3.2.05.001.005.088	Alat Kantor Lainnya	2023	1	550.000,00	550.000,00	BOS/JKN
703	1.3.2.05.002.001.001	Meja Kerja Besi/Metal	2023	1	5.405.200,00	5.405.200,00	BOS/JKN
704	1.3.2.05.002.001.002	Meja Kerja Kayu	2023	1	1.500.000,00	1.500.000,00	BOS/JKN
705	1.3.2.05.002.001.002	Meja Kerja Kayu	2023	1	7.000.000,00	7.000.000,00	BOS/JKN
706	1.3.2.05.002.001.002	Meja Kerja Kayu	2023	8	875.000,00	7.000.000,00	BOS/JKN

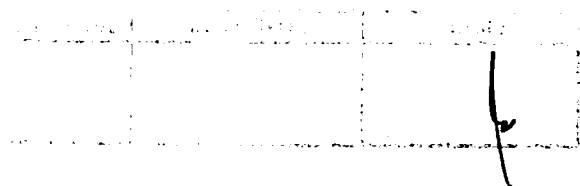

707	1.3.2.05.002.001.002	Meja Kerja Kayu	2023	4	750.000,00	3.000.000,00	BOS/JKN
708	1.3.2.05.002.001.002	Meja Kerja Kayu	2023	4	800.000,00	3.200.000,00	BOS/JKN
709	1.3.2.05.002.001.002	Meja Kerja Kayu	2023	2	500.000,00	1.000.000,00	BOS/JKN
710	1.3.2.05.002.001.002	Meja Kerja Kayu	2023	6	600.000,00	3.600.000,00	BOS/JKN
711	1.3.2.05.002.001.003	Kursi Besi/Metal	2023	3	1.250.000,00	3.750.000,00	BOS/JKN
712	1.3.2.05.002.001.003	Kursi Besi/Metal	2023	4	1.357.500,00	5.430.000,00	BOS/JKN
713	1.3.2.05.002.001.004	Kursi Kayu	2023	4	400.000,00	1.600.000,00	BOS/JKN
714	1.3.2.05.002.001.004	Kursi Kayu	2023	5	920.000,00	4.600.000,00	BOS/JKN
715	1.3.2.05.002.001.004	Kursi Kayu	2023	5	250.000,00	1.250.000,00	BOS/JKN
716	1.3.2.05.002.001.016	Meja Tambahan	2023	2	315.000,00	630.000,00	BOS/JKN
717	1.3.2.05.002.001.017	Meja Panjang	2023	10	450.000,00	4.500.000,00	BOS/JKN
718	1.3.2.05.002.001.017	Meja Panjang	2023	1	8.500.000,00	8.500.000,00	BOS/JKN
719	1.3.2.05.002.001.017	Meja Panjang	2023	12	450.000,00	5.400.000,00	BOS/JKN
720	1.3.2.05.002.001.018	Meja Bundar	2023	5	500.000,00	2.500.000,00	BOS/JKN
721	1.3.2.05.002.001.023	Meja Sekolah	2023	21	400.000,00	8.400.000,00	BOS/JKN
722	1.3.2.05.002.001.023	Meja Sekolah	2023	40	275.000,00	11.000.000,00	BOS/JKN

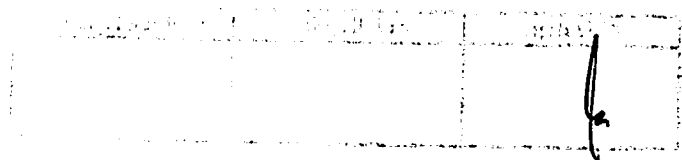

723	1.3.2.05.002.001.023	Meja Sekolah	2023	64	350.000,00	22.400.000,00	BOS/JKN
724	1.3.2.05.002.001.023	Meja Sekolah	2023	1	200.000,00	200.000,00	BOS/JKN
725	1.3.2.05.002.001.023	Meja Sekolah	2023	24	200.000,00	4.800.000,00	BOS/JKN
726	1.3.2.05.002.001.023	Meja Sekolah	2023	20	450.000,00	9.000.000,00	BOS/JKN
727	1.3.2.05.002.001.023	Meja Sekolah	2023	75	300.000,00	22.500.000,00	BOS/JKN
728	1.3.2.05.002.001.023	Meja Sekolah	2023	32	350.000,00	11.200.000,00	BOS/JKN
729	1.3.2.05.002.001.032	Kursi Putar	2023	1	1.836.000,00	1.836.000,00	BOS/JKN
730	1.3.2.05.002.001.032	Kursi Putar	2023	1	1.500.000,00	1.500.000,00	BOS/JKN
731	1.3.2.05.002.001.032	Kursi Putar	2023	1	1.500.000,00	1.500.000,00	BOS/JKN
732	1.3.2.05.002.001.034	Bangku Sekolah	2023	27	675.000,00	18.225.000,00	BOS/JKN
733	1.3.2.05.002.001.034	Bangku Sekolah	2023	40	200.000,00	8.000.000,00	BOS/JKN
734	1.3.2.05.002.001.034	Bangku Sekolah	2023	35	175.000,00	6.125.000,00	BOS/JKN
735	1.3.2.05.002.001.034	Bangku Sekolah	2023	64	275.000,00	17.600.000,00	BOS/JKN
736	1.3.2.05.002.001.034	Bangku Sekolah	2023	57	234.211,00	13.350.000,00	BOS/JKN
737	1.3.2.05.002.001.034	Bangku Sekolah	2023	20	450.000,00	9.000.000,00	BOS/JKN
738	1.3.2.05.002.001.034	Bangku Sekolah	2023	10	750.000,00	7.500.000,00	BOS/JKN

739	1.3.2.05.002.001.035	Bangku Tunggu	2023	2	1.500.000,00	3.000.000,00	BOS/JKN
740	1.3.2.05.002.001.039	Meja Komputer	2023	20	1.000.000,00	20.000.000,00	BOS/JKN
741	1.3.2.05.002.001.048	Sofa	2023	1	8.000.000,00	8.000.000,00	BOS/JKN
742	1.3.2.05.002.001.048	Sofa	2023	1	11.400.000,00	11.400.000,00	BOS/JKN
743	1.3.2.05.002.002.003	Jam Elektronik	2023	1	2.760.000,00	2.760.000,00	BOS/JKN
744	1.3.2.05.002.004.004	A.C. Split	2023	1	5.850.000,00	5.850.000,00	BOS/JKN
745	1.3.2.05.002.004.004	A.C. Split	2023	1	8.000.000,00	8.000.000,00	BOS/JKN
746	1.3.2.05.002.004.004	A.C. Split	2023	1	8.000.000,00	8.000.000,00	BOS/JKN
747	1.3.2.05.002.004.006	Kipas Angin	2023	16	500.000,00	8.000.000,00	BOS/JKN
748	1.3.2.05.002.004.006	Kipas Angin	2023	21	600.000,00	12.600.000,00	BOS/JKN
749	1.3.2.05.002.004.006	Kipas Angin	2023	10	500.000,00	5.000.000,00	BOS/JKN
750	1.3.2.05.002.004.006	Kipas Angin	2023	1	350.000,00	350.000,00	BOS/JKN
751	1.3.2.05.002.004.006	Kipas Angin	2023	3	450.000,00	1.350.000,00	BOS/JKN
752	1.3.2.05.002.004.006	Kipas Angin	2023	4	650.000,00	2.600.000,00	BOS/JKN
753	1.3.2.05.002.004.006	Kipas Angin	2023	2	510.000,00	1.020.000,00	BOS/JKN
754	1.3.2.05.002.004.006	Kipas Angin	2023	5	800.000,00	4.000.000,00	BOS/JKN

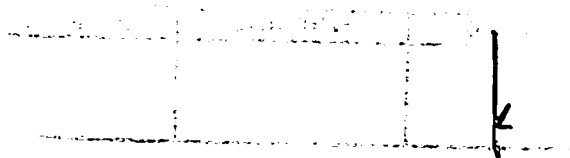

755	1.3.2.05.002.004.006	Kipas Angin	2023	9	731.000,00	6.579.000,00	BOS/JKN
756	1.3.2.05.002.004.006	Kipas Angin	2023	2	750.000,00	1.500.000,00	BOS/JKN
757	1.3.2.05.002.004.006	Kipas Angin	2023	5	400.000,00	2.000.000,00	BOS/JKN
758	1.3.2.05.002.004.006	Kipas Angin	2023	20	700.000,00	14.000.000,00	BOS/JKN
759	1.3.2.05.002.004.006	Kipas Angin	2023	20	250.000,00	5.000.000,00	BOS/JKN
760	1.3.2.05.002.004.006	Kipas Angin	2023	5	660.000,00	3.300.000,00	BOS/JKN
761	1.3.2.05.002.004.006	Kipas Angin	2023	9	638.889,00	5.750.000,00	BOS/JKN
762	1.3.2.05.002.004.006	Kipas Angin	2023	27	750.000,00	20.250.000,00	BOS/JKN
763	1.3.2.05.002.004.006	Kipas Angin	2023	5	700.000,00	3.500.000,00	BOS/JKN
764	1.3.2.05.002.004.006	Kipas Angin	2023	6	600.000,00	3.600.000,00	BOS/JKN
765	1.3.2.05.002.005.011	Treng Air/Tandon Air	2023	1	5.350.000,00	5.350.000,00	BOS/JKN
766	1.3.2.05.002.005.011	Treng Air/Tandon Air	2023	2	750.000,00	1.500.000,00	BOS/JKN
767	1.3.2.05.002.005.011	Treng Air/Tandon Air	2023	1	4.000.000,00	4.000.000,00	BOS/JKN
768	1.3.2.05.002.005.011	Treng Air/Tandon Air	2023	1	5.000.000,00	5.000.000,00	BOS/JKN
769	1.3.2.05.002.005.011	Treng Air/Tandon Air	2023	1	1.500.000,00	1.500.000,00	BOS/JKN
770	1.3.2.05.002.005.011	Treng Air/Tandon Air	2023	2	800.000,00	1.600.000,00	BOS/JKN

771	1.3.2.05.002.006.007	Loudspeaker	2023	1	3.260.000,00	3.260.000,00	BOS/JKN
772	1.3.2.05.002.006.007	Loudspeaker	2023	2	1.100.000,00	2.200.000,00	BOS/JKN
773	1.3.2.05.002.006.007	Loudspeaker	2023	1	5.000.000,00	5.000.000,00	BOS/JKN
774	1.3.2.05.002.006.007	Loudspeaker	2023	1	500.000,00	500.000,00	BOS/JKN
775	1.3.2.05.002.006.007	Loudspeaker	2023	2	250.000,00	500.000,00	BOS/JKN
776	1.3.2.05.002.006.007	Loudspeaker	2023	1	240.000,00	240.000,00	BOS/JKN
777	1.3.2.05.002.006.007	Loudspeaker	2023	10	350.000,00	3.500.000,00	BOS/JKN
778	1.3.2.05.002.006.007	Loudspeaker	2023	2	3.000.000,00	6.000.000,00	BOS/JKN
779	1.3.2.05.002.006.007	Loudspeaker	2023	2	700.000,00	1.400.000,00	BOS/JKN
780	1.3.2.05.002.006.007	Loudspeaker	2023	7	400.000,00	2.800.000,00	BOS/JKN
781	1.3.2.05.002.006.007	Loudspeaker	2023	3	1.400.000,00	4.200.000,00	BOS/JKN
782	1.3.2.05.002.006.007	Loudspeaker	2023	1	2.400.000,00	2.400.000,00	BOS/JKN
783	1.3.2.05.002.006.008	Sound System	2023	1	7.306.000,00	7.306.000,00	BOS/JKN
784	1.3.2.05.002.006.008	Sound System	2023	1	3.000.000,00	3.000.000,00	BOS/JKN
785	1.3.2.05.002.006.008	Sound System	2023	1	2.500.000,00	2.500.000,00	BOS/JKN
786	1.3.2.05.002.006.008	Sound System	2023	1	3.000.000,00	3.000.000,00	BOS/JKN

787	1.3.2.05.002.006.008	Sound System	2023	1	4.000.000,00	4.000.000,00	BOS/JKN
788	1.3.2.05.002.006.008	Sound System	2023	1	3.000.000,00	3.000.000,00	BOS/JKN
789	1.3.2.05.002.006.008	Sound System	2023	1	4.500.000,00	4.500.000,00	BOS/JKN
790	1.3.2.05.002.006.008	Sound System	2023	1	4.500.000,00	4.500.000,00	BOS/JKN
791	1.3.2.05.002.006.008	Sound System	2023	1	5.000.000,00	5.000.000,00	BOS/JKN
792	1.3.2.05.002.006.008	Sound System	2023	1	5.000.000,00	5.000.000,00	BOS/JKN
793	1.3.2.05.002.006.008	Sound System	2023	1	3.500.000,00	3.500.000,00	BOS/JKN
794	1.3.2.05.002.006.008	Sound System	2023	1	4.000.000,00	4.000.000,00	BOS/JKN
795	1.3.2.05.002.006.008	Sound System	2023	1	6.500.000,00	6.500.000,00	BOS/JKN
796	1.3.2.05.002.006.012	Wireless	2023	1	1.200.000,00	1.200.000,00	BOS/JKN
797	1.3.2.05.002.006.013	Megaphone	2023	1	966.091,00	966.091,00	BOS/JKN
798	1.3.2.05.002.006.017	Mic Conference	2023	2	850.000,00	1.700.000,00	BOS/JKN
799	1.3.2.05.002.006.026	Timbangan Barang	2023	1	450.000,00	450.000,00	BOS/JKN
800	1.3.2.05.002.006.036	Tangga Aluminium	2023	1	3.000.000,00	3.000.000,00	BOS/JKN
801	1.3.2.05.002.006.036	Tangga Aluminium	2023	1	700.000,00	700.000,00	BOS/JKN
802	1.3.2.05.002.006.036	Tangga Aluminium	2023	1	1.500.000,00	1.500.000,00	BOS/JKN

803	1.3.2.05.002.006.074	Bracket Standing Peralatan	2023	4	750.000,00	3.000.000,00	BOS/JKN
804	1.3.2.05.002.006.077	Alat Rumah Tangga Lain-lain	2023	2	1.100.000,00	2.200.000,00	BOS/JKN
805	1.3.2.05.002.006.077	Alat Rumah Tangga Lain-lain	2023	1	1.550.000,00	1.550.000,00	BOS/JKN
806	1.3.2.05.002.006.077	Alat Rumah Tangga Lain-lain	2023	2	1.300.000,00	2.600.000,00	BOS/JKN
807	1.3.2.05.002.006.077	Alat Rumah Tangga Lain-lain	2023	1	1.000.000,00	1.000.000,00	BOS/JKN
808	1.3.2.05.002.006.077	Alat Rumah Tangga Lain-lain	2023	4	2.000.000,00	8.000.000,00	BOS/JKN
809	1.3.2.05.002.006.077	Alat Rumah Tangga Lain-lain	2023	1	350.000,00	350.000,00	BOS/JKN
810	1.3.2.05.002.006.077	Alat Rumah Tangga Lain-lain	2023	1	600.000,00	600.000,00	BOS/JKN
811	1.3.2.05.002.006.077	Alat Rumah Tangga Lain-lain	2023	1	6.500.000,00	6.500.000,00	BOS/JKN
812	1.3.2.05.002.007.001	Alat Pemadam/Portable	2023	2	300.000,00	600.000,00	BOS/JKN
813	1.3.2.06.001.001.002	Audio Mixing Portable	2023	1	3.000.000,00	3.000.000,00	BOS/JKN
814	1.3.2.06.001.001.002	Audio Mixing Portable	2023	1	1.500.000,00	1.500.000,00	BOS/JKN
815	1.3.2.06.001.001.005	Audio Amplifier	2023	1	2.000.000,00	2.000.000,00	BOS/JKN
816	1.3.2.06.001.001.005	Audio Amplifier	2023	1	2.500.000,00	2.500.000,00	BOS/JKN
817	1.3.2.06.001.001.005	Audio Amplifier	2023	1	2.000.000,00	2.000.000,00	BOS/JKN
818	1.3.2.06.001.001.005	Audio Amplifier	2023	1	3.850.000,00	3.850.000,00	BOS/JKN



819	1.3.2.06.001.001.036	Microphone/Wireless MIC	2023	1	500.000,00	500.000,00	BOS/JKN
820	1.3.2.06.001.001.036	Microphone/Wireless MIC	2023	1	3.500.000,00	3.500.000,00	BOS/JKN
821	1.3.2.06.001.001.036	Microphone/Wireless MIC	2023	1	2.650.000,00	2.650.000,00	BOS/JKN
822	1.3.2.06.001.001.036	Microphone/Wireless MIC	2023	2	500.000,00	1.000.000,00	BOS/JKN
823	1.3.2.06.001.001.036	Microphone/Wireless MIC	2023	1	500.000,00	500.000,00	BOS/JKN
824	1.3.2.06.001.001.036	Microphone/Wireless MIC	2023	1	2.500.000,00	2.500.000,00	BOS/JKN
825	1.3.2.06.001.001.036	Microphone/Wireless MIC	2023	1	2.700.000,00	2.700.000,00	BOS/JKN
826	1.3.2.06.001.001.036	Microphone/Wireless MIC	2023	1	500.000,00	500.000,00	BOS/JKN
827	1.3.2.06.001.001.036	Microphone/Wireless MIC	2023	1	650.000,00	650.000,00	BOS/JKN
828	1.3.2.06.001.001.036	Microphone/Wireless MIC	2023	2	2.500.000,00	5.000.000,00	BOS/JKN
829	1.3.2.06.001.001.036	Microphone/Wireless MIC	2023	2	250.000,00	500.000,00	BOS/JKN
830	1.3.2.06.001.001.048	Uninterruptible Power Supply (UPS)	2023	1	900.000,00	900.000,00	BOS/JKN
831	1.3.2.07.002.005.018	Timbangan Badan (Alat Kesehatan Umum Lain)	2023	1	350.000,00	350.000,00	BOS/JKN
832	1.3.2.07.002.005.025	Alat Kesehatan Umum lainnya	2023	1	450.000,00	450.000,00	BOS/JKN
833	1.3.2.07.002.005.025	Alat Kesehatan Umum lainnya	2023	1	500.000,00	500.000,00	BOS/JKN
834	1.3.2.08.003.001.015	Papan Alfabet	2023	1	370.000,00	370.000,00	BOS/JKN

--	--	--

835	1.3.2.08.003.005.055	Mikroskop	2023	5	1.000.000,00	5.000.000,00	BOS/JKN
836	1.3.2.10.001.002.001	P.C Unit	2023	1	14.400.000,00	14.400.000,00	BOS/JKN
837	1.3.2.10.001.002.001	P.C Unit	2023	2	8.000.000,00	16.000.000,00	BOS/JKN
838	1.3.2.10.001.002.002	Lap Top	2023	1	11.210.000,00	11.210.000,00	BOS/JKN
839	1.3.2.10.001.002.002	Lap Top	2023	1	17.000.000,00	17.000.000,00	BOS/JKN
840	1.3.2.10.001.002.002	Lap Top	2023	1	10.000.000,00	10.000.000,00	BOS/JKN
841	1.3.2.10.001.002.002	Lap Top	2023	1	15.000.000,00	15.000.000,00	BOS/JKN
842	1.3.2.10.001.002.002	Lap Top	2023	2	14.080.000,00	28.160.000,00	BOS/JKN
843	1.3.2.10.001.002.002	Lap Top	2023	1	10.421.000,00	10.421.000,00	BOS/JKN
844	1.3.2.10.001.002.003	Note Book	2023	1	9.000.000,00	9.000.000,00	BOS/JKN
845	1.3.2.10.002.003.003	Printer (Peralatan Personal Komputer)	2023	2	2.300.000,00	4.600.000,00	BOS/JKN
846	1.3.2.10.002.003.003	Printer (Peralatan Personal Komputer)	2023	1	2.625.000,00	2.625.000,00	BOS/JKN
847	1.3.2.10.002.003.003	Printer (Peralatan Personal Komputer)	2023	2	1.800.000,00	3.600.000,00	BOS/JKN
848	1.3.2.10.002.003.003	Printer (Peralatan Personal Komputer)	2023	2	4.000.000,00	8.000.000,00	BOS/JKN
849	1.3.2.10.002.003.003	Printer (Peralatan Personal Komputer)	2023	3	4.000.000,00	12.000.000,00	BOS/JKN
850	1.3.2.10.002.003.003	Printer (Peralatan Personal Komputer)	2023	1	5.000.000,00	5.000.000,00	BOS/JKN

851	1.3.2.10.002.003.003	Printer (Peralatan Personal Komputer)	2023	1	5.000.000,00	5.000.000,00	BOS/JKN
852	1.3.2.10.002.003.003	Printer (Peralatan Personal Komputer)	2023	1	5.244.500,00	5.244.500,00	BOS/JKN
853	1.3.2.10.002.003.003	Printer (Peralatan Personal Komputer)	2023	2	3.500.000,00	7.000.000,00	BOS/JKN
854	1.3.2.10.002.003.003	Printer (Peralatan Personal Komputer)	2023	2	2.750.000,00	5.500.000,00	BOS/JKN
855	1.3.2.10.002.003.003	Printer (Peralatan Personal Komputer)	2023	2	4.000.000,00	8.000.000,00	BOS/JKN
856	1.3.2.10.002.003.003	Printer (Peralatan Personal Komputer)	2023	1	5.100.000,00	5.100.000,00	BOS/JKN
857	1.3.2.10.002.003.003	Printer (Peralatan Personal Komputer)	2023	3	4.000.000,00	12.000.000,00	BOS/JKN
858	1.3.2.10.002.003.003	Printer (Peralatan Personal Komputer)	2023	1	2.000.000,00	2.000.000,00	BOS/JKN
859	1.3.2.10.002.003.003	Printer (Peralatan Personal Komputer)	2023	2	4.250.000,00	8.500.000,00	BOS/JKN
860	1.3.2.10.002.003.003	Printer (Peralatan Personal Komputer)	2023	2	3.000.000,00	6.000.000,00	BOS/JKN
861	1.3.2.10.002.003.003	Printer (Peralatan Personal Komputer)	2023	1	3.500.000,00	3.500.000,00	BOS/JKN
862	1.3.2.10.002.003.003	Printer (Peralatan Personal Komputer)	2023	2	3.100.000,00	6.200.000,00	BOS/JKN
863	1.3.2.10.002.003.003	Printer (Peralatan Personal Komputer)	2023	1	4.500.000,00	4.500.000,00	BOS/JKN
864	1.3.2.10.002.003.003	Printer (Peralatan Personal Komputer)	2023	1	5.000.000,00	5.000.000,00	BOS/JKN
865	1.3.2.10.002.003.003	Printer (Peralatan Personal Komputer)	2023	1	2.330.000,00	2.330.000,00	BOS/JKN
866	1.3.2.10.002.003.003	Printer (Peralatan Personal Komputer)	2023	4	3.000.000,00	12.000.000,00	BOS/JKN

867	1.3.2.10.002.003.007	External	2023	1	1.350.000,00	1.350.000,00	BOS/JKN
868	1.3.2.10.002.003.007	External	2023	1	1.350.000,00	1.350.000,00	BOS/JKN
869	1.3.2.10.002.003.007	External	2023	3	800.000,00	2.400.000,00	BOS/JKN
870	1.3.2.10.002.004.002	Router	2023	1	1.155.000,00	1.155.000,00	BOS/JKN
871	1.3.2.10.002.004.002	Router	2023	1	1.300.000,00	1.300.000,00	BOS/JKN
872	1.3.2.10.002.004.024	Switch	2023	2	750.000,00	1.500.000,00	BOS/JKN
873	1.3.2.15.003.001.021	Tandu	2023	1	1.500.000,00	1.500.000,00	BOS/JKN
874	1.3.2.15.003.001.021	Tandu	2023	1	500.000,00	500.000,00	BOS/JKN
875	1.3.2.15.003.002.005	Tenda	2023	2	1.000.000,00	2.000.000,00	BOS/JKN
876	1.3.2.15.003.002.005	Tenda	2023	1	2.000.000,00	2.000.000,00	BOS/JKN
877	1.3.2.15.003.002.005	Tenda	2023	1	1.500.000,00	1.500.000,00	BOS/JKN
878	1.3.2.15.003.002.005	Tenda	2023	2	4.500.000,00	9.000.000,00	BOS/JKN
879	1.3.2.19.001.006.005	Peralatan Olahraga lainnya (dst)	2023	2	875.000,00	1.750.000,00	BOS/JKN
880	1.3.2.05.001.004.002	Lemari Kayu	2023	2	1.500.000,00	3.000.000,00	BOS/JKN
881	1.3.2.05.001.004.004	Rak Kayu	2023	1	1.332.000,00	1.332.000,00	BOS/JKN
882	1.3.2.05.001.005.002	CCTV - Camera Control Television System	2023	1	4.000.000,00	4.000.000,00	BOS/JKN

883	1.3.2.05.001.005.002	CCTV - Camera Control Television System	2023	1	4.500.000,00	4.500.000,00	BOS/JKN
884	1.3.2.05.001.005.002	CCTV - Camera Control Television System	2023	1	1.024.000,00	1.024.000,00	BOS/JKN
885	1.3.2.05.001.005.005	White Board	2023	3	450.000,00	1.350.000,00	BOS/JKN
886	1.3.2.05.001.005.005	White Board	2023	4	700.000,00	2.800.000,00	BOS/JKN
887	1.3.2.05.001.005.005	White Board	2023	2	1.860.000,00	3.720.000,00	BOS/JKN
888	1.3.2.05.001.005.043	LCD Projector/Infocus	2023	1	11.100.000,00	11.100.000,00	BOS/JKN
889	1.3.2.05.001.005.043	LCD Projector/Infocus	2023	1	3.330.000,00	3.330.000,00	BOS/JKN
890	1.3.2.05.001.005.043	LCD Projector/Infocus	2023	1	8.000.000,00	8.000.000,00	BOS/JKN
891	1.3.2.05.001.005.043	LCD Projector/Infocus	2023	1	6.470.000,00	6.470.000,00	BOS/JKN
892	1.3.2.05.001.005.043	LCD Projector/Infocus	2023	3	6.400.000,00	19.200.000,00	BOS/JKN
893	1.3.2.05.001.005.076	Papan Nama Instansi	2023	1	8.880.000,00	8.880.000,00	BOS/JKN
894	1.3.2.05.001.005.081	Teralis	2023	17	555.000,00	9.435.000,00	BOS/JKN
895	1.3.2.05.001.005.081	Teralis	2023	4	1.498.500,00	5.994.000,00	BOS/JKN
896	1.3.2.05.002.001.002	Meja Kerja Kayu	2023	1	900.000,00	900.000,00	BOS/JKN
897	1.3.2.05.002.001.003	Kursi Besi/Metal	2023	10	333.000,00	3.330.000,00	BOS/JKN
898	1.3.2.05.002.001.004	Kursi Kayu	2023	15	552.300,00	8.284.500,00	BOS/JKN

899	1.3.2.05.002.001.023	Meja Sekolah	2023	5	230.750,00	1.153.750,00	BOS/JKN
900	1.3.2.05.002.001.034	Bangku Sekolah	2023	5	185.000,00	925.000,00	BOS/JKN
901	1.3.2.05.002.001.043	Rak Sepatu (Almunium)	2023	10	1.138.700,00	11.387.000,00	BOS/JKN
902	1.3.2.05.002.004.006	Kipas Angin	2023	5	598.600,00	2.993.000,00	BOS/JKN
903	1.3.2.05.002.004.006	Kipas Angin	2023	6	832.500,00	4.995.000,00	BOS/JKN
904	1.3.2.05.002.004.006	Kipas Angin	2023	12	555.000,00	6.660.000,00	BOS/JKN
905	1.3.2.05.002.006.007	Loudspeaker	2023	1	2.886.000,00	2.886.000,00	BOS/JKN
906	1.3.2.05.002.006.007	Loudspeaker	2023	12	1.255.000,00	15.060.000,00	BOS/JKN
907	1.3.2.05.002.006.008	Sound System	2023	1	2.500.000,00	2.500.000,00	BOS/JKN
908	1.3.2.05.002.006.008	Sound System	2023	1	4.245.000,00	4.245.000,00	BOS/JKN
909	1.3.2.05.002.006.008	Sound System	2023	1	7.000.000,00	7.000.000,00	BOS/JKN
910	1.3.2.05.002.006.015	Microphone Floor Stand	2023	1	500.000,00	500.000,00	BOS/JKN
911	1.3.2.05.002.006.032	Tiang Bendera	2023	1	700.000,00	700.000,00	BOS/JKN
912	1.3.2.05.002.006.038	Dispenser	2023	1	3.601.800,00	3.601.800,00	BOS/JKN
913	1.3.2.06.001.001.036	Microphone/Wireless MIC	2023	1	700.000,00	700.000,00	BOS/JKN
914	1.3.2.08.003.004.002	Model Tengkarong	2023	1	3.500.000,00	3.500.000,00	BOS/JKN

915	1.3.2.08.003.004.011	Model Torso Mini	2023	1	3.500.000,00	3.500.000,00	BOS/JKN
916	1.3.2.10.001.002.002	Lap Top	2023	1	7.000.000,00	7.000.000,00	BOS/JKN
917	1.3.2.10.001.002.002	Lap Top	2023	1	15.800.000,00	15.800.000,00	BOS/JKN
918	1.3.2.10.001.002.002	Lap Top	2023	1	10.000.000,00	10.000.000,00	BOS/JKN
919	1.3.2.10.001.002.002	Lap Top	2023	1	10.000.000,00	10.000.000,00	BOS/JKN
920	1.3.2.10.002.003.003	Printer (Peralatan Personal Komputer)	2023	1	3.169.161,00	3.169.161,00	BOS/JKN
921	1.3.2.10.002.003.003	Printer (Peralatan Personal Komputer)	2023	4	2.160.000,00	8.640.000,00	BOS/JKN
922	1.3.2.10.002.003.003	Printer (Peralatan Personal Komputer)	2023	1	5.000.000,00	5.000.000,00	BOS/JKN
923	1.3.2.15.003.002.005	Tenda	2023	2	850.000,00	1.700.000,00	BOS/JKN
924	1.3.2.19.001.003.003	Matras	2023	1	2.600.000,00	2.600.000,00	BOS/JKN
925	1.3.2.19.001.006.005	Peralatan Olahraga lainnya (dst)	2023	1	2.000.000,00	2.000.000,00	BOS/JKN
926	1.3.2.02.002.001.002	Gerobak Dorong	2023	2	400.000,00	800.000,00	BOS/JKN
927	1.3.2.05.001.004.001	Lemari Besi/Metal	2023	1	4.000.000,00	4.000.000,00	BOS/JKN
928	1.3.2.05.001.004.001	Lemari Besi/Metal	2023	3	3.500.000,00	10.500.000,00	BOS/JKN
929	1.3.2.05.001.004.001	Lemari Besi/Metal	2023	2	2.500.000,00	5.000.000,00	BOS/JKN
930	1.3.2.05.001.004.002	Lemari Kayu	2023	2	2.400.000,00	4.800.000,00	BOS/JKN

931	1.3.2.05.001.004.003	Rak Besi	2023	1	750.000,00	750.000,00	BOS/JKN
932	1.3.2.05.001.004.003	Rak Besi	2023	2	1.000.000,00	2.000.000,00	BOS/JKN
933	1.3.2.05.001.004.003	Rak Besi	2023	5	1.400.000,00	7.000.000,00	BOS/JKN
934	1.3.2.05.001.004.004	Rak Kayu	2023	14	1.034.643,00	14.485.000,00	BOS/JKN
935	1.3.2.05.001.004.027	Lemari Kaca	2023	2	1.402.500,00	2.805.000,00	BOS/JKN
936	1.3.2.05.001.004.027	Lemari Kaca	2023	1	1.338.000,00	1.338.000,00	BOS/JKN
937	1.3.2.05.001.004.027	Lemari Kaca	2023	2	1.750.000,00	3.500.000,00	BOS/JKN
938	1.3.2.05.001.005.002	CCTV - Camera Control Television System	2023	1	7.000.000,00	7.000.000,00	BOS/JKN
939	1.3.2.05.001.005.002	CCTV - Camera Control Television System	2023	2	465.000,00	930.000,00	BOS/JKN
940	1.3.2.05.001.005.002	CCTV - Camera Control Television System	2023	1	2.000.000,00	2.000.000,00	BOS/JKN
941	1.3.2.05.001.005.005	White Board	2023	9	927.778,00	8.350.000,00	BOS/JKN
942	1.3.2.05.001.005.005	White Board	2023	11	686.364,00	7.550.000,00	BOS/JKN
943	1.3.2.05.001.005.043	LCD Projector/Infocus	2023	1	6.800.000,00	6.800.000,00	BOS/JKN
944	1.3.2.05.001.005.043	LCD Projector/Infocus	2023	1	5.800.000,00	5.800.000,00	BOS/JKN
945	1.3.2.05.001.005.043	LCD Projector/Infocus	2023	1	5.000.000,00	5.000.000,00	BOS/JKN
946	1.3.2.05.001.005.053	Focusing Screen/Layar LCD Projector	2023	1	1.000.000,00	1.000.000,00	BOS/JKN

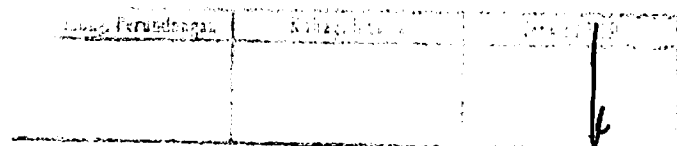

947	1.3.2.05.001.005.053	Focusing Screen/Layar LCD Projector	2023	1	1.110.000,00	1.110.000,00	BOS/JKN
948	1.3.2.05.001.005.076	Papan Nama Instansi	2023	1	1.000.000,00	1.000.000,00	BOS/JKN
949	1.3.2.05.001.005.076	Papan Nama Instansi	2023	3	6.666.667,00	20.000.000,00	BOS/JKN
950	1.3.2.05.001.005.076	Papan Nama Instansi	2023	1	6.820.000,00	6.820.000,00	BOS/JKN
951	1.3.2.05.001.005.078	Papan Tulis	2023	2	900.000,00	1.800.000,00	BOS/JKN
952	1.3.2.05.002.001.002	Meja Kerja Kayu	2023	9	1.266.667,00	11.400.000,00	BOS/JKN
953	1.3.2.05.002.001.002	Meja Kerja Kayu	2023	2	450.000,00	900.000,00	BOS/JKN
954	1.3.2.05.002.001.003	Kursi Besi/Metal	2023	6	500.000,00	3.000.000,00	BOS/JKN
955	1.3.2.05.002.001.003	Kursi Besi/Metal	2023	10	750.000,00	7.500.000,00	BOS/JKN
956	1.3.2.05.002.001.003	Kursi Besi/Metal	2023	10	400.000,00	4.000.000,00	BOS/JKN
957	1.3.2.05.002.001.003	Kursi Besi/Metal	2023	5	200.000,00	1.000.000,00	BOS/JKN
958	1.3.2.05.002.001.004	Kursi Kayu	2023	4	600.000,00	2.400.000,00	BOS/JKN
959	1.3.2.05.002.001.023	Meja Sekolah	2023	145	274.483,00	39.800.000,00	BOS/JKN
960	1.3.2.05.002.001.025	Kasur/Spring Bed	2023	1	1.960.000,00	1.960.000,00	BOS/JKN
961	1.3.2.05.002.001.034	Bangku Sekolah	2023	145	184.966,00	26.820.000,00	BOS/JKN
962	1.3.2.05.002.001.036	Kursi Lipat	2023	20	285.000,00	5.700.000,00	BOS/JKN

963	1.3.2.05.002.001.048	Sofa	2023	1	5.000.000,00	5.000.000,00	BOS/JKN
964	1.3.2.05.002.004.004	A.C. Split	2023	1	8.000.000,00	8.000.000,00	BOS/JKN
965	1.3.2.05.002.004.006	Kipas Angin	2023	3	500.000,00	1.500.000,00	BOS/JKN
966	1.3.2.05.002.004.006	Kipas Angin	2023	5	700.000,00	3.500.000,00	BOS/JKN
967	1.3.2.05.002.004.006	Kipas Angin	2023	1	600.000,00	600.000,00	BOS/JKN
968	1.3.2.05.002.004.006	Kipas Angin	2023	5	478.000,00	2.390.000,00	BOS/JKN
969	1.3.2.05.002.004.006	Kipas Angin	2023	3	600.000,00	1.800.000,00	BOS/JKN
970	1.3.2.05.002.004.006	Kipas Angin	2023	3	600.000,00	1.800.000,00	BOS/JKN
971	1.3.2.05.002.004.006	Kipas Angin	2023	2	650.000,00	1.300.000,00	BOS/JKN
972	1.3.2.05.002.004.006	Kipas Angin	2023	8	400.000,00	3.200.000,00	BOS/JKN
973	1.3.2.05.002.004.006	Kipas Angin	2023	2	450.000,00	900.000,00	BOS/JKN
974	1.3.2.05.002.004.006	Kipas Angin	2023	5	525.000,00	2.625.000,00	BOS/JKN
975	1.3.2.05.002.004.006	Kipas Angin	2023	10	465.000,00	4.650.000,00	BOS/JKN
976	1.3.2.05.002.004.006	Kipas Angin	2023	4	900.000,00	3.600.000,00	BOS/JKN
977	1.3.2.05.002.005.011	Treng Air/Tandon Air	2023	1	2.750.000,00	2.750.000,00	BOS/JKN
978	1.3.2.05.002.006.005	Amplifier	2023	1	3.500.000,00	3.500.000,00	BOS/JKN

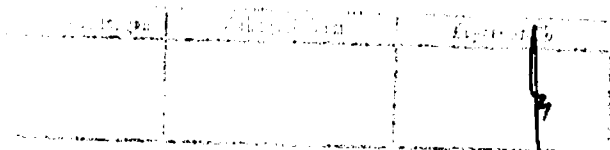

979	1.3.2.05.002.006.008	Sound System	2023	1	5.000.000,00	5.000.000,00	BOS/JKN
980	1.3.2.05.002.006.008	Sound System	2023	1	5.200.000,00	5.200.000,00	BOS/JKN
981	1.3.2.05.002.006.008	Sound System	2023	1	2.000.000,00	2.000.000,00	BOS/JKN
982	1.3.2.05.002.006.032	Tiang Bendera	2023	1	1.000.000,00	1.000.000,00	BOS/JKN
983	1.3.2.06.001.001.002	Audio Mixing Portable	2023	1	1.500.000,00	1.500.000,00	BOS/JKN
984	1.3.2.06.001.001.002	Audio Mixing Portable	2023	1	1.400.000,00	1.400.000,00	BOS/JKN
985	1.3.2.06.001.001.036	Microphone/Wireless MIC	2023	1	1.700.000,00	1.700.000,00	BOS/JKN
986	1.3.2.06.001.001.036	Microphone/Wireless MIC	2023	1	2.000.000,00	2.000.000,00	BOS/JKN
987	1.3.2.06.001.002.126	Camera Digital	2023	1	3.140.000,00	3.140.000,00	BOS/JKN
988	1.3.2.06.001.002.126	Camera Digital	2023	1	5.000.000,00	5.000.000,00	BOS/JKN
989	1.3.2.10.001.002.002	Lap Top	2023	1	11.957.500,00	11.957.500,00	BOS/JKN
990	1.3.2.10.001.002.002	Lap Top	2023	1	14.535.000,00	14.535.000,00	BOS/JKN
991	1.3.2.10.001.002.002	Lap Top	2023	1	15.000.000,00	15.000.000,00	BOS/JKN
992	1.3.2.10.001.002.002	Lap Top	2023	1	12.700.000,00	12.700.000,00	BOS/JKN
993	1.3.2.10.001.002.002	Lap Top	2023	1	10.000.000,00	10.000.000,00	BOS/JKN
994	1.3.2.10.001.002.002	Lap Top	2023	1	8.000.000,00	8.000.000,00	BOS/JKN

995	1.3.2.10.001.002.002	Lap Top	2023	1	14.000.000,00	14.000.000,00	BOS/JKN
996	1.3.2.10.001.002.002	Lap Top	2023	1	12.000.000,00	12.000.000,00	BOS/JKN
997	1.3.2.10.001.002.002	Lap Top	2023	1	9.000.000,00	9.000.000,00	BOS/JKN
998	1.3.2.10.001.002.002	Lap Top	2023	1	8.887.500,00	8.887.500,00	BOS/JKN
999	1.3.2.10.001.002.002	Lap Top	2023	1	10.000.000,00	10.000.000,00	BOS/JKN
1.000	1.3.2.10.001.002.002	Lap Top	2023	1	13.000.000,00	13.000.000,00	BOS/JKN
1.001	1.3.2.10.001.002.002	Lap Top	2023	1	13.500.000,00	13.500.000,00	BOS/JKN
1.002	1.3.2.10.001.002.002	Lap Top	2023	1	13.000.000,00	13.000.000,00	BOS/JKN
1.003	1.3.2.10.001.002.002	Lap Top	2023	1	13.000.000,00	13.000.000,00	BOS/JKN
1.004	1.3.2.10.001.002.002	Lap Top	2023	1	12.000.000,00	12.000.000,00	BOS/JKN
1.005	1.3.2.10.001.002.002	Lap Top	2023	1	12.000.000,00	12.000.000,00	BOS/JKN
1.006	1.3.2.10.001.002.002	Lap Top	2023	1	10.350.000,00	10.350.000,00	BOS/JKN
1.007	1.3.2.10.001.002.002	Lap Top	2023	1	10.000.000,00	10.000.000,00	BOS/JKN
1.008	1.3.2.10.001.002.002	Lap Top	2023	1	8.500.000,00	8.500.000,00	BOS/JKN
1.009	1.3.2.10.001.002.002	Lap Top	2023	1	8.500.000,00	8.500.000,00	BOS/JKN
1.010	1.3.2.10.001.002.002	Lap Top	2023	1	13.500.000,00	13.500.000,00	BOS/JKN

A handwritten signature is present in the bottom left corner, overlaid on a faint rectangular stamp or box.

1.011	1.3.2.10.001.002.002	Lap Top	2023	2	16.500.000,00	33.000.000,00	BOS/JKN
1.012	1.3.2.10.002.003.003	Printer (Peralatan Personal Komputer)	2023	1	2.000.000,00	2.000.000,00	BOS/JKN
1.013	1.3.2.10.002.003.003	Printer (Peralatan Personal Komputer)	2023	1	5.300.000,00	5.300.000,00	BOS/JKN
1.014	1.3.2.10.002.003.003	Printer (Peralatan Personal Komputer)	2023	1	5.000.000,00	5.000.000,00	BOS/JKN
1.015	1.3.2.10.002.003.003	Printer (Peralatan Personal Komputer)	2023	1	3.500.000,00	3.500.000,00	BOS/JKN
1.016	1.3.2.10.002.003.003	Printer (Peralatan Personal Komputer)	2023	1	4.000.000,00	4.000.000,00	BOS/JKN
1.017	1.3.2.10.002.003.003	Printer (Peralatan Personal Komputer)	2023	1	5.000.000,00	5.000.000,00	BOS/JKN
1.018	1.3.2.10.002.003.003	Printer (Peralatan Personal Komputer)	2023	2	3.500.000,00	7.000.000,00	BOS/JKN
1.019	1.3.2.10.002.004.004	Modem	2023	1	1.000.000,00	1.000.000,00	BOS/JKN
1.020	1.3.2.19.001.003.003	Matras	2023	1	1.250.000,00	1.250.000,00	BOS/JKN
1.021	1.3.2.01.003.005.002	Portable Water Pump	2023	1	1.998.000,00	1.998.000,00	BOS/JKN
1.022	1.3.2.05.001.004.001	Lemari Besi/Metal	2023	1	5.000.000,00	5.000.000,00	BOS/JKN
1.023	1.3.2.05.001.004.001	Lemari Besi/Metal	2023	2	3.500.000,00	7.000.000,00	BOS/JKN
1.024	1.3.2.05.001.004.002	Lemari Kayu	2023	2	777.000,00	1.554.000,00	BOS/JKN
1.025	1.3.2.05.001.004.002	Lemari Kayu	2023	2	3.500.000,00	7.000.000,00	BOS/JKN
1.026	1.3.2.05.001.004.027	Lemari Kaca	2023	1	1.250.000,00	1.250.000,00	BOS/JKN

1.027	1.3.2.05.001.004.027	Lemari Kaca	2023	1	1.500.000,00	1.500.000,00	BOS/JKN
1.028	1.3.2.05.001.005.005	White Board	2023	1	1.000.000,00	1.000.000,00	BOS/JKN
1.029	1.3.2.05.001.005.005	White Board	2023	14	1.057.143,00	14.800.000,00	BOS/JKN
1.030	1.3.2.05.001.005.005	White Board	2023	1	1.000.000,00	1.000.000,00	BOS/JKN
1.031	1.3.2.05.001.005.005	White Board	2023	2	1.000.000,00	2.000.000,00	BOS/JKN
1.032	1.3.2.05.001.005.043	LCD Projector/Infocus	2023	1	4.000.000,00	4.000.000,00	BOS/JKN
1.033	1.3.2.05.001.005.043	LCD Projector/Infocus	2023	1	7.000.000,00	7.000.000,00	BOS/JKN
1.034	1.3.2.05.001.005.043	LCD Projector/Infocus	2023	1	5.500.000,00	5.500.000,00	BOS/JKN
1.035	1.3.2.05.001.005.081	Teralis	2023	30	500.000,00	15.000.000,00	BOS/JKN
1.036	1.3.2.05.002.001.002	Meja Kerja Kayu	2023	4	300.000,00	1.200.000,00	BOS/JKN
1.037	1.3.2.05.002.001.002	Meja Kerja Kayu	2023	2	600.000,00	1.200.000,00	BOS/JKN
1.038	1.3.2.05.002.001.003	Kursi Besi/Metal	2023	4	250.000,00	1.000.000,00	BOS/JKN
1.039	1.3.2.05.002.001.003	Kursi Besi/Metal	2023	10	300.000,00	3.000.000,00	BOS/JKN
1.040	1.3.2.05.002.001.003	Kursi Besi/Metal	2023	35	350.000,00	12.250.000,00	BOS/JKN
1.041	1.3.2.05.002.001.003	Kursi Besi/Metal	2023	3	400.000,00	1.200.000,00	BOS/JKN
1.042	1.3.2.05.002.001.023	Meja Sekolah	2023	50	210.000,00	10.500.000,00	BOS/JKN

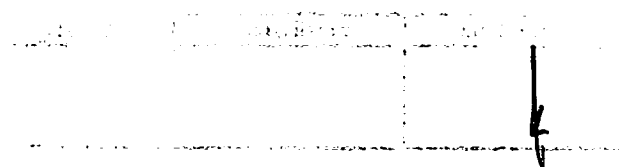

1.043	1.3.2.05.002.001.023	Meja Sekolah	2023	60	250.000,00	15.000.000,00	BOS/JKN
1.044	1.3.2.05.002.001.023	Meja Sekolah	2023	32	300.000,00	9.600.000,00	BOS/JKN
1.045	1.3.2.05.002.001.034	Bangku Sekolah	2023	82	181.707,00	14.900.000,00	BOS/JKN
1.046	1.3.2.05.002.001.034	Bangku Sekolah	2023	60	100.000,00	6.000.000,00	BOS/JKN
1.047	1.3.2.05.002.004.006	Kipas Angin	2023	3	1.000.000,00	3.000.000,00	BOS/JKN
1.048	1.3.2.05.002.004.006	Kipas Angin	2023	6	850.000,00	5.100.000,00	BOS/JKN
1.049	1.3.2.05.002.004.006	Kipas Angin	2023	2	450.000,00	900.000,00	BOS/JKN
1.050	1.3.2.05.002.004.006	Kipas Angin	2023	2	555.000,00	1.110.000,00	BOS/JKN
1.051	1.3.2.05.002.004.006	Kipas Angin	2023	5	500.000,00	2.500.000,00	BOS/JKN
1.052	1.3.2.05.002.004.006	Kipas Angin	2023	1	1.000.000,00	1.000.000,00	BOS/JKN
1.053	1.3.2.05.002.006.007	Loudspeaker	2023	1	2.000.000,00	2.000.000,00	BOS/JKN
1.054	1.3.2.05.002.006.007	Loudspeaker	2023	1	2.500.000,00	2.500.000,00	BOS/JKN
1.055	1.3.2.05.002.006.007	Loudspeaker	2023	1	1.200.000,00	1.200.000,00	BOS/JKN
1.056	1.3.2.05.002.006.008	Sound System	2023	1	5.000.000,00	5.000.000,00	BOS/JKN
1.057	1.3.2.06.001.001.002	Audio Mixing Portable	2023	1	1.500.000,00	1.500.000,00	BOS/JKN
1.058	1.3.2.10.001.002.002	Lap Top	2023	1	9.909.910,00	9.909.910,00	BOS/JKN

1.059	1.3.2.10.001.002.002	Lap Top	2023	1	6.306.307,00	6.306.307,00	BOS/JKN
1.060	1.3.2.10.001.002.002	Lap Top	2023	1	7.500.000,00	7.500.000,00	BOS/JKN
1.061	1.3.2.10.001.002.002	Lap Top	2023	1	11.764.890,00	11.764.890,00	BOS/JKN
1.062	1.3.2.10.002.003.003	Printer (Peralatan Personal Komputer)	2023	1	5.750.000,00	5.750.000,00	BOS/JKN
1.063	1.3.2.10.002.003.003	Printer (Peralatan Personal Komputer)	2023	6	2.000.000,00	12.000.000,00	BOS/JKN
1.064	1.3.2.10.002.003.003	Printer (Peralatan Personal Komputer)	2023	1	3.000.000,00	3.000.000,00	BOS/JKN
1.065	1.3.2.10.002.003.007	External	2023	1	1.000.000,00	1.000.000,00	BOS/JKN
1.066	1.3.2.05.001.004.001	Lemari Besi/Metal	2023	1	1.000.000,00	1.000.000,00	BOS/JKN
1.067	1.3.2.05.001.004.004	Rak Kayu	2023	1	833.000,00	833.000,00	BOS/JKN
1.068	1.3.2.05.001.004.027	Lemari Kaca	2023	1	3.500.000,00	3.500.000,00	BOS/JKN
1.069	1.3.2.05.001.004.027	Lemari Kaca	2023	2	1.500.000,00	3.000.000,00	BOS/JKN
1.070	1.3.2.05.001.004.027	Lemari Kaca	2023	2	999.000,00	1.998.000,00	BOS/JKN
1.071	1.3.2.05.001.004.027	Lemari Kaca	2023	2	1.500.000,00	3.000.000,00	BOS/JKN
1.072	1.3.2.05.001.004.027	Lemari Kaca	2023	2	1.500.000,00	3.000.000,00	BOS/JKN
1.073	1.3.2.05.001.004.027	Lemari Kaca	2023	7	1.457.143,00	10.200.000,00	BOS/JKN
1.074	1.3.2.05.001.005.005	White Board	2023	2	850.000,00	1.700.000,00	BOS/JKN

1.075	1.3.2.05.001.005.005	White Board	2023	3	1.000.000,00	3.000.000,00	BOS/JKN
1.076	1.3.2.05.001.005.005	White Board	2023	3	500.000,00	1.500.000,00	BOS/JKN
1.077	1.3.2.05.001.005.043	LCD Projector/Infocus	2023	1	10.000.000,00	10.000.000,00	BOS/JKN
1.078	1.3.2.05.001.005.043	LCD Projector/Infocus	2023	1	3.500.000,00	3.500.000,00	BOS/JKN
1.079	1.3.2.05.001.005.043	LCD Projector/Infocus	2023	2	7.770.000,00	15.540.000,00	BOS/JKN
1.080	1.3.2.05.001.005.043	LCD Projector/Infocus	2023	6	1.776.000,00	10.656.000,00	BOS/JKN
1.081	1.3.2.05.001.005.043	LCD Projector/Infocus	2023	1	6.500.000,00	6.500.000,00	BOS/JKN
1.082	1.3.2.05.001.005.043	LCD Projector/Infocus	2023	3	6.000.000,00	18.000.000,00	BOS/JKN
1.083	1.3.2.05.001.005.053	Focusing Screen/Layar LCD Projector	2023	1	1.000.000,00	1.000.000,00	BOS/JKN
1.084	1.3.2.05.001.005.076	Papan Nama Instansi	2023	1	1.000.000,00	1.000.000,00	BOS/JKN
1.085	1.3.2.05.001.005.079	Papan Absen	2023	1	400.000,00	400.000,00	BOS/JKN
1.086	1.3.2.05.002.001.003	Kursi Besi/Metal	2023	10	339.750,00	3.397.500,00	BOS/JKN
1.087	1.3.2.05.002.001.003	Kursi Besi/Metal	2023	5	500.000,00	2.500.000,00	BOS/JKN
1.088	1.3.2.05.002.001.017	Meja Panjang	2023	2	600.000,00	1.200.000,00	BOS/JKN
1.089	1.3.2.05.002.001.023	Meja Sekolah	2023	65	269.231,00	17.500.000,00	BOS/JKN
1.090	1.3.2.05.002.001.031	Kursi Tamu	2023	1	3.500.000,00	3.500.000,00	BOS/JKN

Kepala Perencanaan
 Kepala Bagian
 Kepala

1.091	1.3.2.05.002.001.032	Kursi Putar	2023	1	1.443.000,00	1.443.000,00	BOS/JKN
1.092	1.3.2.05.002.001.034	Bangku Sekolah	2023	56	209.259,00	11.718.496,00	BOS/JKN
1.093	1.3.2.05.002.004.006	Kipas Angin	2023	6	825.000,00	4.950.000,00	BOS/JKN
1.094	1.3.2.05.002.004.006	Kipas Angin	2023	1	350.000,00	350.000,00	BOS/JKN
1.095	1.3.2.05.002.004.006	Kipas Angin	2023	5	610.500,00	3.052.500,00	BOS/JKN
1.096	1.3.2.05.002.004.006	Kipas Angin	2023	12	400.000,00	4.800.000,00	BOS/JKN
1.097	1.3.2.05.002.004.006	Kipas Angin	2023	1	650.000,00	650.000,00	BOS/JKN
1.098	1.3.2.05.002.004.006	Kipas Angin	2023	3	500.000,00	1.500.000,00	BOS/JKN
1.099	1.3.2.05.002.004.006	Kipas Angin	2023	5	800.000,00	4.000.000,00	BOS/JKN
1.100	1.3.2.05.002.005.011	Treng Air/Tandon Air	2023	1	1.500.000,00	1.500.000,00	BOS/JKN
1.101	1.3.2.05.002.006.007	Loudspeaker	2023	1	1.998.000,00	1.998.000,00	BOS/JKN
1.102	1.3.2.05.002.006.007	Loudspeaker	2023	5	700.000,00	3.500.000,00	BOS/JKN
1.103	1.3.2.05.002.006.008	Sound System	2023	1	3.800.000,00	3.800.000,00	BOS/JKN
1.104	1.3.2.05.002.006.077	Alat Rumah Tangga Lain-lain	2023	6	320.000,00	1.920.000,00	BOS/JKN
1.105	1.3.2.05.002.006.077	Alat Rumah Tangga Lain-lain	2023	2	800.000,00	1.600.000,00	BOS/JKN
1.106	1.3.2.05.002.006.077	Alat Rumah Tangga Lain-lain	2023	2	300.000,00	600.000,00	BOS/JKN

1.107	1.3.2.05.002.007.001	Alat Pemadam/Portable	2023	1	950.000,00	950.000,00	BOS/JKN
1.108	1.3.2.06.001.001.036	Microphone/Wireless MIC	2023	2	250.000,00	500.000,00	BOS/JKN
1.109	1.3.2.06.001.001.036	Microphone/Wireless MIC	2023	2	400.000,00	800.000,00	BOS/JKN
1.110	1.3.2.08.003.010.016	Gendang	2023	1	300.000,00	300.000,00	BOS/JKN
1.111	1.3.2.10.001.002.001	P.C Unit	2023	1	5.500.000,00	5.500.000,00	BOS/JKN
1.112	1.3.2.10.001.002.002	Lap Top	2023	1	8.658.700,00	8.658.700,00	BOS/JKN
1.113	1.3.2.10.001.002.002	Lap Top	2023	1	8.658.700,00	8.658.700,00	BOS/JKN
1.114	1.3.2.10.001.002.002	Lap Top	2023	1	10.500.000,00	10.500.000,00	BOS/JKN
1.115	1.3.2.10.001.002.002	Lap Top	2023	1	11.000.000,00	11.000.000,00	BOS/JKN
1.116	1.3.2.10.001.002.002	Lap Top	2023	2	6.500.000,00	13.000.000,00	BOS/JKN
1.117	1.3.2.10.001.002.002	Lap Top	2023	1	10.000.000,00	10.000.000,00	BOS/JKN
1.118	1.3.2.10.001.002.002	Lap Top	2023	1	13.000.000,00	13.000.000,00	BOS/JKN
1.119	1.3.2.10.001.002.002	Lap Top	2023	1	9.435.000,00	9.435.000,00	BOS/JKN
1.120	1.3.2.10.001.002.002	Lap Top	2023	2	8.757.900,00	17.515.800,00	BOS/JKN
1.121	1.3.2.10.002.003.003	Printer (Peralatan Personal Komputer)	2023	1	2.500.000,00	2.500.000,00	BOS/JKN
1.122	1.3.2.10.002.003.003	Printer (Peralatan Personal Komputer)	2023	1	2.000.000,00	2.000.000,00	BOS/JKN

1.123	1.3.2.10.002.003.003	Printer (Peralatan Personal Komputer)	2023	1	3.125.000,00	3.125.000,00	BOS/JKN
1.124	1.3.2.10.002.003.003	Printer (Peralatan Personal Komputer)	2023	1	4.500.000,00	4.500.000,00	BOS/JKN
1.125	1.3.2.10.002.003.003	Printer (Peralatan Personal Komputer)	2023	1	2.225.000,00	2.225.000,00	BOS/JKN
1.126	1.3.2.10.002.003.003	Printer (Peralatan Personal Komputer)	2023	1	2.500.000,00	2.500.000,00	BOS/JKN
1.127	1.3.2.19.001.006.005	Peralatan Olahraga lainnya (dst)	2023	1	600.000,00	600.000,00	BOS/JKN
1.128	1.3.2.19.001.006.005	Peralatan Olahraga lainnya (dst)	2023	1	2.500.000,00	2.500.000,00	BOS/JKN
1.129	1.3.2.05.001.004.001	Lemari Besi/Metal	2023	1	3.200.000,00	3.200.000,00	BOS/JKN
1.130	1.3.2.05.001.004.001	Lemari Besi/Metal	2023	2	3.350.000,00	6.700.000,00	BOS/JKN
1.131	1.3.2.05.001.004.001	Lemari Besi/Metal	2023	1	5.500.000,00	5.500.000,00	BOS/JKN
1.132	1.3.2.05.001.004.027	Lemari Kaca	2023	2	900.000,00	1.800.000,00	BOS/JKN
1.133	1.3.2.05.001.004.027	Lemari Kaca	2023	1	3.000.000,00	3.000.000,00	BOS/JKN
1.134	1.3.2.05.001.004.027	Lemari Kaca	2023	2	1.500.000,00	3.000.000,00	BOS/JKN
1.135	1.3.2.05.001.004.027	Lemari Kaca	2023	1	3.600.000,00	3.600.000,00	BOS/JKN
1.136	1.3.2.05.001.004.027	Lemari Kaca	2023	1	3.495.000,00	3.495.000,00	BOS/JKN
1.137	1.3.2.05.001.005.002	CCTV - Camera Control Television System	2023	1	1.500.000,00	1.500.000,00	BOS/JKN
1.138	1.3.2.05.001.005.005	White Board	2023	7	900.000,00	6.300.000,00	BOS/JKN

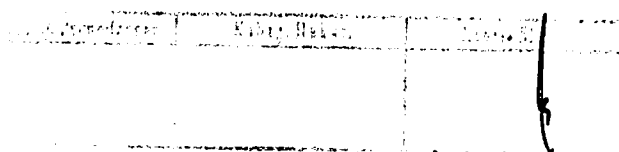

1.139	1.3.2.05.001.005.005	White Board	2023	3	500.000,00	1.500.000,00	BOS/JKN
1.140	1.3.2.05.001.005.039	Mesin Laminating	2023	1	1.000.000,00	1.000.000,00	BOS/JKN
1.141	1.3.2.05.001.005.043	LCD Projector/Infocus	2023	1	7.000.000,00	7.000.000,00	BOS/JKN
1.142	1.3.2.05.001.005.043	LCD Projector/Infocus	2023	2	8.300.000,00	16.600.000,00	BOS/JKN
1.143	1.3.2.05.001.005.043	LCD Projector/Infocus	2023	1	7.000.000,00	7.000.000,00	BOS/JKN
1.144	1.3.2.05.001.005.053	Focusing Screen/Layar LCD Projector	2023	1	600.000,00	600.000,00	BOS/JKN
1.145	1.3.2.05.001.005.057	Bel	2023	1	1.500.000,00	1.500.000,00	BOS/JKN
1.146	1.3.2.05.001.005.079	Papan Absen	2023	3	400.000,00	1.200.000,00	BOS/JKN
1.147	1.3.2.05.001.005.081	Teralis	2023	5	1.220.000,00	6.100.000,00	BOS/JKN
1.148	1.3.2.05.002.001.003	Kursi Besi/Metal	2023	6	300.000,00	1.800.000,00	BOS/JKN
1.149	1.3.2.05.002.001.032	Kursi Putar	2023	4	1.187.500,00	4.750.000,00	BOS/JKN
1.150	1.3.2.05.002.001.032	Kursi Putar	2023	5	800.000,00	4.000.000,00	BOS/JKN
1.151	1.3.2.05.002.004.006	Kipas Angin	2023	9	711.111,00	6.400.000,00	BOS/JKN
1.152	1.3.2.05.002.004.006	Kipas Angin	2023	12	495.667,00	5.948.000,00	BOS/JKN
1.153	1.3.2.05.002.004.006	Kipas Angin	2023	3	700.000,00	2.100.000,00	BOS/JKN
1.154	1.3.2.05.002.004.006	Kipas Angin	2023	6	500.000,00	3.000.000,00	BOS/JKN

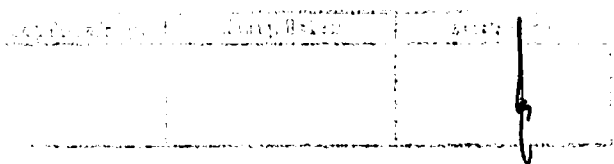

1.155	1.3.2.05.002.004.006	Kipas Angin	2023	5	400.000,00	2.000.000,00	BOS/JKN
1.156	1.3.2.05.002.004.006	Kipas Angin	2023	5	700.000,00	3.500.000,00	BOS/JKN
1.157	1.3.2.05.002.004.006	Kipas Angin	2023	4	800.000,00	3.200.000,00	BOS/JKN
1.158	1.3.2.05.002.005.011	Treng Air/Tandon Air	2023	1	1.000.000,00	1.000.000,00	BOS/JKN
1.159	1.3.2.05.002.006.007	Loudspeaker	2023	1	3.500.000,00	3.500.000,00	BOS/JKN
1.160	1.3.2.05.002.006.007	Loudspeaker	2023	12	400.000,00	4.800.000,00	BOS/JKN
1.161	1.3.2.05.002.006.036	Tangga Aluminium	2023	1	1.000.000,00	1.000.000,00	BOS/JKN
1.162	1.3.2.05.002.006.038	Dispenser	2023	1	950.000,00	950.000,00	BOS/JKN
1.163	1.3.2.05.002.006.077	Alat Rumah Tangga Lain-lain	2023	2	1.000.000,00	2.000.000,00	BOS/JKN
1.164	1.3.2.06.001.001.036	Microphone/Wireless MIC	2023	2	500.000,00	1.000.000,00	BOS/JKN
1.165	1.3.2.08.003.002.049	Alat Peraga Matematika	2023	1	1.800.000,00	1.800.000,00	BOS/JKN
1.166	1.3.2.10.001.002.002	Lap Top	2023	1	10.000.000,00	10.000.000,00	BOS/JKN
1.167	1.3.2.10.001.002.002	Lap Top	2023	1	9.022.000,00	9.022.000,00	BOS/JKN
1.168	1.3.2.10.001.002.002	Lap Top	2023	1	9.333.000,00	9.333.000,00	BOS/JKN
1.169	1.3.2.10.001.002.002	Lap Top	2023	2	11.100.000,00	22.200.000,00	BOS/JKN
1.170	1.3.2.10.001.002.002	Lap Top	2023	1	8.000.000,00	8.000.000,00	BOS/JKN

1.171	1.3.2.10.001.002.002	Lap Top	2023	1	7.500.000,00	7.500.000,00	BOS/JKN
1.172	1.3.2.10.002.003.003	Printer (Peralatan Personal Komputer)	2023	1	3.000.000,00	3.000.000,00	BOS/JKN
1.173	1.3.2.10.002.003.003	Printer (Peralatan Personal Komputer)	2023	1	3.262.000,00	3.262.000,00	BOS/JKN
1.174	1.3.2.10.002.003.003	Printer (Peralatan Personal Komputer)	2023	1	5.000.000,00	5.000.000,00	BOS/JKN
1.175	1.3.2.10.002.003.003	Printer (Peralatan Personal Komputer)	2023	1	2.200.000,00	2.200.000,00	BOS/JKN
1.176	1.3.2.10.002.003.003	Printer (Peralatan Personal Komputer)	2023	1	1.750.000,00	1.750.000,00	BOS/JKN
1.177	1.3.2.10.002.003.003	Printer (Peralatan Personal Komputer)	2023	1	3.600.000,00	3.600.000,00	BOS/JKN
1.178	1.3.2.10.002.003.003	Printer (Peralatan Personal Komputer)	2023	2	4.440.000,00	8.880.000,00	BOS/JKN
1.179	1.3.2.01.003.005.002	Portable Water Pump	2023	1	4.000.000,00	4.000.000,00	BOS/JKN
1.180	1.3.2.01.003.005.002	Portable Water Pump	2023	1	1.950.000,00	1.950.000,00	BOS/JKN
1.181	1.3.2.01.003.005.002	Portable Water Pump	2023	1	755.000,00	755.000,00	BOS/JKN
1.182	1.3.2.03.003.008.012	Termometer Standar	2023	6	500.000,00	3.000.000,00	BOS/JKN
1.183	1.3.2.05.001.004.001	Lemari Besi/Metal	2023	2	2.000.000,00	4.000.000,00	BOS/JKN
1.184	1.3.2.05.001.004.001	Lemari Besi/Metal	2023	1	4.500.000,00	4.500.000,00	BOS/JKN
1.185	1.3.2.05.001.004.001	Lemari Besi/Metal	2023	1	3.800.000,00	3.800.000,00	BOS/JKN
1.186	1.3.2.05.001.004.001	Lemari Besi/Metal	2023	12	1.500.000,00	18.000.000,00	BOS/JKN

1.187	1.3.2.05.001.004.001	Lemari Besi/Metal	2023	2	3.871.900,00	7.743.800,00	BOS/JKN
1.188	1.3.2.05.001.004.002	Lemari Kayu	2023	4	800.000,00	3.200.000,00	BOS/JKN
1.189	1.3.2.05.001.004.002	Lemari Kayu	2023	3	500.000,00	1.500.000,00	BOS/JKN
1.190	1.3.2.05.001.004.002	Lemari Kayu	2023	9	750.000,00	6.750.000,00	BOS/JKN
1.191	1.3.2.05.001.004.002	Lemari Kayu	2023	1	3.000.000,00	3.000.000,00	BOS/JKN
1.192	1.3.2.05.001.004.003	Rak Besi	2023	2	2.362.450,00	4.724.900,00	BOS/JKN
1.193	1.3.2.05.001.004.003	Rak Besi	2023	1	2.000.000,00	2.000.000,00	BOS/JKN
1.194	1.3.2.05.001.004.003	Rak Besi	2023	1	3.000.000,00	3.000.000,00	BOS/JKN
1.195	1.3.2.05.001.004.004	Rak Kayu	2023	3	800.000,00	2.400.000,00	BOS/JKN
1.196	1.3.2.05.001.004.026	Lemari Sorok	2023	1	1.250.000,00	1.250.000,00	BOS/JKN
1.197	1.3.2.05.001.004.027	Lemari Kaca	2023	1	2.000.000,00	2.000.000,00	BOS/JKN
1.189	1.3.2.05.001.004.027	Lemari Kaca	2023	1	4.500.000,00	4.500.000,00	BOS/JKN
1.190	1.3.2.05.001.004.027	Lemari Kaca	2023	2	3.750.000,00	7.500.000,00	BOS/JKN
1.191	1.3.2.05.001.004.027	Lemari Kaca	2023	1	1.662.500,00	1.662.500,00	BOS/JKN
1.192	1.3.2.05.001.004.027	Lemari Kaca	2023	2	3.500.000,00	7.000.000,00	BOS/JKN
1.193	1.3.2.05.001.004.027	Lemari Kaca	2023	1	3.500.000,00	3.500.000,00	BOS/JKN

1.194	1.3.2.05.001.004.027	Lemari Kaca	2023	1	2.000.000,00	2.000.000,00	BOS/JKN
1.195	1.3.2.05.001.004.027	Lemari Kaca	2023	1	2.200.000,00	2.200.000,00	BOS/JKN
1.196	1.3.2.05.001.004.027	Lemari Kaca	2023	1	3.600.000,00	3.600.000,00	BOS/JKN
1.197	1.3.2.05.001.004.027	Lemari Kaca	2023	1	2.800.000,00	2.800.000,00	BOS/JKN
1.198	1.3.2.05.001.005.002	CCTV - Camera Control Television System	2023	1	6.400.000,00	6.400.000,00	BOS/JKN
1.199	1.3.2.05.001.005.003	Papan Visual/Papan Nama	2023	2	1.000.000,00	2.000.000,00	BOS/JKN
1.200	1.3.2.05.001.005.005	White Board	2023	3	750.000,00	2.250.000,00	BOS/JKN
1.201	1.3.2.05.001.005.005	White Board	2023	1	1.382.100,00	1.382.100,00	BOS/JKN
1.202	1.3.2.05.001.005.005	White Board	2023	1	1.500.000,00	1.500.000,00	BOS/JKN
1.203	1.3.2.05.001.005.005	White Board	2023	1	1.600.000,00	1.600.000,00	BOS/JKN
1.204	1.3.2.05.001.005.005	White Board	2023	1	950.000,00	950.000,00	BOS/JKN
1.205	1.3.2.05.001.005.005	White Board	2023	5	1.500.000,00	7.500.000,00	BOS/JKN
1.206	1.3.2.05.001.005.005	White Board	2023	1	2.233.100,00	2.233.100,00	BOS/JKN
1.207	1.3.2.05.001.005.005	White Board	2023	1	1.625.000,00	1.625.000,00	BOS/JKN
1.208	1.3.2.05.001.005.005	White Board	2023	4	750.000,00	3.000.000,00	BOS/JKN
1.209	1.3.2.05.001.005.005	White Board	2023	1	750.000,00	750.000,00	BOS/JKN

1.210	1.3.2.05.001.005.005	White Board	2023	2	1.000.000,00	2.000.000,00	BOS/JKN
1.211	1.3.2.05.001.005.043	LCD Projector/Infocus	2023	1	7.624.000,00	7.624.000,00	BOS/JKN
1.212	1.3.2.05.001.005.043	LCD Projector/Infocus	2023	1	6.105.000,00	6.105.000,00	BOS/JKN
1.213	1.3.2.05.001.005.043	LCD Projector/Infocus	2023	1	7.000.000,00	7.000.000,00	BOS/JKN
1.214	1.3.2.05.001.005.043	LCD Projector/Infocus	2023	1	10.000.000,00	10.000.000,00	BOS/JKN
1.215	1.3.2.05.001.005.043	LCD Projector/Infocus	2023	1	6.000.000,00	6.000.000,00	BOS/JKN
1.216	1.3.2.05.001.005.043	LCD Projector/Infocus	2023	2	6.500.000,00	13.000.000,00	BOS/JKN
1.217	1.3.2.05.001.005.043	LCD Projector/Infocus	2023	1	6.000.000,00	6.000.000,00	BOS/JKN
1.218	1.3.2.05.001.005.043	LCD Projector/Infocus	2023	2	6.435.000,00	12.870.000,00	BOS/JKN
1.219	1.3.2.05.001.005.043	LCD Projector/Infocus	2023	2	4.000.000,00	8.000.000,00	BOS/JKN
1.220	1.3.2.05.001.005.077	Papan Pengumuman	2023	1	4.000.000,00	4.000.000,00	BOS/JKN
1.221	1.3.2.05.001.005.077	Papan Pengumuman	2023	1	4.000.000,00	4.000.000,00	BOS/JKN
1.222	1.3.2.05.001.005.081	Teralis	2023	3	3.000.000,00	9.000.000,00	BOS/JKN
1.223	1.3.2.05.002.001.001	Meja Kerja Besi/Metal	2023	1	3.931.100,00	3.931.100,00	BOS/JKN
1.224	1.3.2.05.002.001.002	Meja Kerja Kayu	2023	1	2.000.000,00	2.000.000,00	BOS/JKN
1.225	1.3.2.05.002.001.002	Meja Kerja Kayu	2023	3	1.500.000,00	4.500.000,00	BOS/JKN

1.226	1.3.2.05.002.001.002	Meja Kerja Kayu	2023	20	750.000,00	15.000.000,00	BOS/JKN
1.227	1.3.2.05.002.001.002	Meja Kerja Kayu	2023	3	900.000,00	2.700.000,00	BOS/JKN
1.228	1.3.2.05.002.001.002	Meja Kerja Kayu	2023	2	500.000,00	1.000.000,00	BOS/JKN
1.229	1.3.2.05.002.001.002	Meja Kerja Kayu	2023	3	500.000,00	1.500.000,00	BOS/JKN
1.230	1.3.2.05.002.001.002	Meja Kerja Kayu	2023	1	600.000,00	600.000,00	BOS/JKN
1.231	1.3.2.05.002.001.002	Meja Kerja Kayu	2023	2	600.000,00	1.200.000,00	BOS/JKN
1.232	1.3.2.05.002.001.003	Kursi Besi/Metal	2023	20	650.000,00	13.000.000,00	BOS/JKN
1.233	1.3.2.05.002.001.003	Kursi Besi/Metal	2023	10	650.000,00	6.500.000,00	BOS/JKN
1.234	1.3.2.05.002.001.003	Kursi Besi/Metal	2023	2	1.250.000,00	2.500.000,00	BOS/JKN
1.235	1.3.2.05.002.001.004	Kursi Kayu	2023	2	300.000,00	600.000,00	BOS/JKN
1.236	1.3.2.05.002.001.004	Kursi Kayu	2023	5	250.000,00	1.250.000,00	BOS/JKN
1.237	1.3.2.05.002.001.010	Tempat Tidur Kayu	2023	2	995.000,00	1.990.000,00	BOS/JKN
1.238	1.3.2.05.002.001.016	Meja Tambahan	2023	4	250.000,00	1.000.000,00	BOS/JKN
1.239	1.3.2.05.002.001.017	Meja Panjang	2023	4	625.000,00	2.500.000,00	BOS/JKN
1.240	1.3.2.05.002.001.018	Meja Bundar	2023	1	1.100.000,00	1.100.000,00	BOS/JKN
1.241	1.3.2.05.002.001.023	Meja Sekolah	2023	4	375.000,00	1.500.000,00	BOS/JKN

1.242	1.3.2.05.002.001.023	Meja Sekolah	2023	25	200.000,00	5.000.000,00	BOS/JKN
1.243	1.3.2.05.002.001.023	Meja Sekolah	2023	32	300.000,00	9.600.000,00	BOS/JKN
1.244	1.3.2.05.002.001.023	Meja Sekolah	2023	25	250.000,00	6.250.000,00	BOS/JKN
1.245	1.3.2.05.002.001.023	Meja Sekolah	2023	10	1.200.000,00	12.000.000,00	BOS/JKN
1.246	1.3.2.05.002.001.023	Meja Sekolah	2023	35	175.000,00	6.125.000,00	BOS/JKN
1.247	1.3.2.05.002.001.023	Meja Sekolah	2023	128	225.000,00	28.800.000,00	BOS/JKN
1.248	1.3.2.05.002.001.023	Meja Sekolah	2023	60	200.000,00	12.000.000,00	BOS/JKN
1.249	1.3.2.05.002.001.024	Meja 1/2 Biro	2023	10	650.000,00	6.500.000,00	BOS/JKN
1.250	1.3.2.05.002.001.032	Kursi Putar	2023	1	1.000.000,00	1.000.000,00	BOS/JKN
1.251	1.3.2.05.002.001.034	Bangku Sekolah	2023	24	187.500,00	4.500.000,00	BOS/JKN
1.252	1.3.2.05.002.001.034	Bangku Sekolah	2023	35	175.000,00	6.125.000,00	BOS/JKN
1.253	1.3.2.05.002.001.034	Bangku Sekolah	2023	178	192.978,00	34.350.000,00	BOS/JKN
1.254	1.3.2.05.002.001.034	Bangku Sekolah	2023	57	234.211,00	13.350.000,00	BOS/JKN
1.255	1.3.2.05.002.001.034	Bangku Sekolah	2023	45	160.000,00	7.200.000,00	BOS/JKN
1.256	1.3.2.05.002.001.034	Bangku Sekolah	2023	25	150.000,00	3.750.000,00	BOS/JKN
1.257	1.3.2.05.002.001.034	Bangku Sekolah	2023	75	240.000,00	18.000.000,00	BOS/JKN

1.258	1.3.2.05.002.001.036	Kursi Lipat	2023	20	750.000,00	15.000.000,00	BOS/JKN
1.259	1.3.2.05.002.001.048	Sofa	2023	1	5.000.000,00	5.000.000,00	BOS/JKN
1.260	1.3.2.05.002.004.004	A.C. Split	2023	1	5.625.000,00	5.625.000,00	BOS/JKN
1.261	1.3.2.05.002.004.006	Kipas Angin	2023	3	750.000,00	2.250.000,00	BOS/JKN
1.262	1.3.2.05.002.004.006	Kipas Angin	2023	2	680.000,00	1.360.000,00	BOS/JKN
1.263	1.3.2.05.002.004.006	Kipas Angin	2023	10	500.000,00	5.000.000,00	BOS/JKN
1.264	1.3.2.05.002.004.006	Kipas Angin	2023	10	500.000,00	5.000.000,00	BOS/JKN
1.265	1.3.2.05.002.004.006	Kipas Angin	2023	20	700.000,00	14.000.000,00	BOS/JKN
1.266	1.3.2.05.002.004.006	Kipas Angin	2023	22	1.700.000,00	37.400.000,00	BOS/JKN
1.267	1.3.2.05.002.004.007	Exhause Fan	2023	1	650.000,00	650.000,00	BOS/JKN
1.268	1.3.2.05.002.004.007	Exhause Fan	2023	1	650.000,00	650.000,00	BOS/JKN
1.269	1.3.2.05.002.005.011	Treng Air/Tandon Air	2023	1	4.000.000,00	4.000.000,00	BOS/JKN
1.270	1.3.2.05.002.005.011	Treng Air/Tandon Air	2023	1	4.000.000,00	4.000.000,00	BOS/JKN
1.271	1.3.2.05.002.006.008	Sound System	2023	1	3.000.000,00	3.000.000,00	BOS/JKN
1.272	1.3.2.05.002.006.008	Sound System	2023	1	4.500.000,00	4.500.000,00	BOS/JKN
1.273	1.3.2.05.002.006.008	Sound System	2023	1	6.000.000,00	6.000.000,00	BOS/JKN

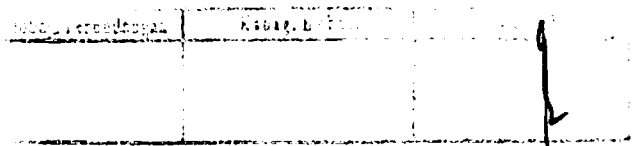

1.274	1.3.2.05.002.006.008	Sound System	2023	1	7.000.000,00	7.000.000,00	BOS/JKN
1.275	1.3.2.05.002.006.008	Sound System	2023	1	2.980.000,00	2.980.000,00	BOS/JKN
1.276	1.3.2.05.002.006.008	Sound System	2023	1	3.500.000,00	3.500.000,00	BOS/JKN
1.277	1.3.2.05.002.006.013	Megaphone	2023	1	1.055.000,00	1.055.000,00	BOS/JKN
1.278	1.3.2.05.002.006.015	Microphone Floor Stand	2023	2	450.000,00	900.000,00	BOS/JKN
1.279	1.3.2.05.002.006.016	Microphone Table Stand	2023	2	350.000,00	700.000,00	BOS/JKN
1.280	1.3.2.05.002.006.039	Mimbar/Podium	2023	1	1.000.000,00	1.000.000,00	BOS/JKN
1.281	1.3.2.05.002.006.039	Mimbar/Podium	2023	1	6.500.000,00	6.500.000,00	BOS/JKN
1.282	1.3.2.05.002.006.074	Bracket Standing Peralatan	2023	2	800.000,00	1.600.000,00	BOS/JKN
1.283	1.3.2.05.002.006.074	Bracket Standing Peralatan	2023	2	420.000,00	840.000,00	BOS/JKN
1.284	1.3.2.05.002.006.077	Alat Rumah Tangga Lain-lain	2023	1	3.000.000,00	3.000.000,00	BOS/JKN
1.285	1.3.2.05.002.007.001	Alat Pemadam/Portable	2023	1	1.000.000,00	1.000.000,00	BOS/JKN
1.286	1.3.2.05.002.007.001	Alat Pemadam/Portable	2023	7	320.000,00	2.240.000,00	BOS/JKN
1.287	1.3.2.05.002.007.001	Alat Pemadam/Portable	2023	2	1.000.000,00	2.000.000,00	BOS/JKN
1.288	1.3.2.06.001.001.002	Audio Mixing Portable	2023	1	2.500.000,00	2.500.000,00	BOS/JKN
1.289	1.3.2.06.001.001.002	Audio Mixing Portable	2023	1	2.400.000,00	2.400.000,00	BOS/JKN

 Kepala Kantor
 Kabupaten

1.290	1.3.2.06.001.001.036	Microphone/Wireless MIC	2023	1	2.250.000,00	2.250.000,00	BOS/JKN
1.291	1.3.2.06.001.001.036	Microphone/Wireless MIC	2023	2	1.855.000,00	3.710.000,00	BOS/JKN
1.292	1.3.2.06.001.001.036	Microphone/Wireless MIC	2023	1	500.000,00	500.000,00	BOS/JKN
1.293	1.3.2.06.001.001.036	Microphone/Wireless MIC	2023	2	1.100.000,00	2.200.000,00	BOS/JKN
1.294	1.3.2.06.001.001.036	Microphone/Wireless MIC	2023	1	500.000,00	500.000,00	BOS/JKN
1.295	1.3.2.06.001.001.048	Uninterruptible Power Supply (UPS)	2023	3	1.000.000,00	3.000.000,00	BOS/JKN
1.296	1.3.2.06.001.002.126	Camera Digital	2023	1	9.500.000,00	9.500.000,00	BOS/JKN
1.297	1.3.2.07.002.005.018	Timbangan Badan (Alat Kesehatan Umum Lain)	2023	1	200.000,00	200.000,00	BOS/JKN
1.298	1.3.2.07.002.005.025	Alat Kesehatan Umum lainnya	2023	1	750.000,00	750.000,00	BOS/JKN
1.299	1.3.2.08.003.004.011	Model Torso Mini	2023	2	2.000.000,00	4.000.000,00	BOS/JKN
1.300	1.3.2.08.003.004.011	Model Torso Mini	2023	2	700.000,00	1.400.000,00	BOS/JKN
1.301	1.3.2.10.001.002.001	P.C Unit	2023	1	6.000.000,00	6.000.000,00	BOS/JKN
1.302	1.3.2.10.001.002.002	Lap Top	2023	1	6.000.000,00	6.000.000,00	BOS/JKN
1.303	1.3.2.10.001.002.002	Lap Top	2023	1	15.000.000,00	15.000.000,00	BOS/JKN
1.304	1.3.2.10.002.003.003	Printer (Peralatan Personal Komputer)	2023	1	3.600.000,00	3.600.000,00	BOS/JKN
1.305	1.3.2.10.002.003.003	Printer (Peralatan Personal Komputer)	2023	1	5.500.000,00	5.500.000,00	BOS/JKN

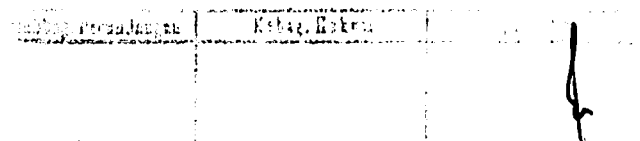

1.306	1.3.2.10.002.003.003	Printer (Peralatan Personal Komputer)	2023	3	1.800.000,00	5.400.000,00	BOS/JKN
1.307	1.3.2.10.002.003.003	Printer (Peralatan Personal Komputer)	2023	1	5.000.000,00	5.000.000,00	BOS/JKN
1.308	1.3.2.10.002.003.003	Printer (Peralatan Personal Komputer)	2023	5	3.129.200,00	15.646.000,00	BOS/JKN
1.309	1.3.2.10.002.003.003	Printer (Peralatan Personal Komputer)	2023	1	4.000.000,00	4.000.000,00	BOS/JKN
1.310	1.3.2.10.002.003.003	Printer (Peralatan Personal Komputer)	2023	1	5.000.000,00	5.000.000,00	BOS/JKN
1.311	1.3.2.10.002.003.003	Printer (Peralatan Personal Komputer)	2023	1	2.330.000,00	2.330.000,00	BOS/JKN
1.312	1.3.2.10.002.003.003	Printer (Peralatan Personal Komputer)	2023	1	4.500.000,00	4.500.000,00	BOS/JKN
1.313	1.3.2.10.002.003.007	External	2023	2	1.375.000,00	2.750.000,00	BOS/JKN
1.314	1.3.2.10.002.003.007	External	2023	1	1.000.000,00	1.000.000,00	BOS/JKN
1.315	1.3.2.10.002.004.002	Router	2023	1	1.000.000,00	1.000.000,00	BOS/JKN
1.316	1.3.2.10.002.004.002	Router	2023	1	580.000,00	580.000,00	BOS/JKN
1.317	1.3.2.10.002.004.024	Switch	2023	1	560.000,00	560.000,00	BOS/JKN
1.318	1.3.2.10.002.004.024	Switch	2023	1	1.500.000,00	1.500.000,00	BOS/JKN
1.319	1.3.2.15.003.001.021	Tandu	2023	2	1.500.000,00	3.000.000,00	BOS/JKN
1.320	1.3.2.15.003.002.005	Tenda	2023	3	2.000.000,00	6.000.000,00	BOS/JKN
1.321	1.3.2.15.003.002.005	Tenda	2023	3	700.000,00	2.100.000,00	BOS/JKN

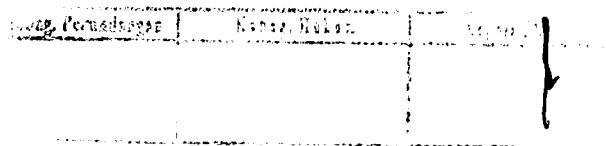

1.322	1.3.2.19.001.002.001	Alat Tenis Meja	2023	1	2.000.000,00	2.000.000,00	BOS/JKN
1.323	1.3.2.19.001.003.003	Matras	2023	2	200.000,00	400.000,00	BOS/JKN
1.324	1.3.2.02.01.02.03	Mini Bus (Penumpang 14 Orang Kebawah)	2023	1	282.539.916,00	282.539.916,00	Mutasi dari Bagian Umum BA No. 028/097/BA- R4/UMUM/2015
1.325	1.3.2.02.01.04.01	Sepeda Motor	2023	1	27.500.000,00	27.500.000,00	mutasi dari bagum
			JUMLAH PERLATAN DAN MESIN			60.640.253.254,00	
	GEDUNG DAN BANGUNAN						
1	1.3.3.01.001.010.001	Bangunan Gedung Pendidikan Permanen	2023	1	186.453.444,00	186.453.444,00	Pembangunan Sarana Air Bersih dan Sanitary SMPN 32 Tahun 2023
2	1.3.3.01.001.010.001	Bangunan Gedung Pendidikan Permanen	2023	1	189.352.914,00	189.352.914,00	Pembangunan Sarana Air Bersih dan Sanitary SMPN 28 Tahun 2023
3	1.3.3.01.001.010.001	Bangunan Gedung Pendidikan Permanen	2023	1	130.570.714,00	130.570.714,00	Pembangunan Sarana Air Bersih dan Sanitary SMPN 19 Tahun 2023
4	1.3.3.01.001.010.001	Bangunan Gedung Pendidikan Permanen	2023	1	187.252.000,00	187.252.000,00	Pembangunan Sarana Air Bersih

Kab. Perandangan	Kab. Rokan	Kab. Siak

							dan Sanitary SMPN 07 Tahun 2023
5	1.3.3.01.001.010.001	Bangunan Gedung Pendidikan Permanen	2023	1	187.930.500,00	187.930.500,00	Pembangunan Sarana Air Bersih dan Sanitary SMPN 05 Tahun 2023
6	1.3.3.01.001.010.001	Bangunan Gedung Pendidikan Permanen	2023	1	174.774.500,00	174.774.500,00	Pembangunan Sarana Air Bersih dan Sanitary SMPN 12 Tahun 2023
7	1.3.3.01.001.010.001	Bangunan Gedung Pendidikan Permanen	2023	1	192.727.917,00	192.727.917,00	Pembangunan Sarana Air Bersih dan Sanitary SMPN 10 Tahun 2023
8	1.3.3.01.001.010.001	Bangunan Gedung Pendidikan Permanen	2023	1	187.673.500,00	187.673.500,00	Pembangunan Sarana Air Bersih dan Sanitary SMPN 04 Tahun 2023
9	1.3.3.01.001.010.001	Bangunan Gedung Pendidikan Permanen	2023	1	187.985.500,00	187.985.500,00	Pembangunan Sarana Air Bersih dan Sanitary SMPN 33 Tahun 2023
10	1.3.3.01.001.010.001	Bangunan Gedung Pendidikan Permanen	2023	1	131.073.500,00	131.073.500,00	Pembangunan Sarana Air Bersih dan Sanitary SMPN 25 Tahun

Kepala Kantor
 Kabag. Huk.

							2023
11	1.3.3.01.001.010.001	Bangunan Gedung Pendidikan Permanen	2023	1	186.824.444,00	186.824.444,00	Pembangunan Sarana Air Bersih dan Sanitary SMPN 31 Tahun 2023
12	1.3.3.01.001.010.001	Bangunan Gedung Pendidikan Permanen	2023	1	187.263.000,00	187.263.000,00	Pembangunan Sarana Air Bersih dan Sanitary SMPN 14 Tahun 2023
13	1.3.3.01.001.010.001	Bangunan Gedung Pendidikan Permanen	2023	1	186.867.445,00	186.867.445,00	Pembangunan Sarana Air Bersih dan Sanitary SMPN 13 Tahun 2023
14	1.3.3.01.001.010.001	Bangunan Gedung Pendidikan Permanen	2023	1	191.945.416,00	191.945.416,00	Pembangunan Sarana Air Bersih dan Sanitary SMPN 06 Tahun 2023
15	1.3.3.01.001.010.001	Bangunan Gedung Pendidikan Permanen	2023	1	188.710.465,00	188.710.465,00	Pembangunan Sarana Air Bersih dan Sanitary SMPN 11 Tahun 2023
16	1.3.3.04.001.004.001	Pagar Permanen	2023	1	202.193.000,00	202.193.000,00	Pembangunan Pagar SMPN 07 Tahun 2023
17	1.3.3.04.001.004.001	Pagar Permanen	2023	1	205.421.215,00	205.421.215,00	Pembangunan Pagar SMPN 08

Daftar Perencanaan	Kabupaten	2023

							Tahun 2023
18	1.3.3.04.001.004.001	Pagar Permanen	2023	1	203.926.000,00	203.926.000,00	Pembangunan Pagar SMPN 03 Tahun 2023
19	1.3.3.04.001.004.001	Pagar Permanen	2023	1	202.682.500,00	202.682.500,00	Pembangunan Pagar SMPN 05 Tahun 2023
20	1.3.3.04.001.004.001	Pagar Permanen	2023	1	203.641.945,00	203.641.945,00	Pembangunan Pagar SMPN 13 Tahun 2023
21	1.3.3.04.001.004.001	Pagar Permanen	2023	1	203.926.000,00	203.926.000,00	Pembangunan Pagar SMPN 14 Tahun 2023
22	1.3.3.04.001.004.001	Pagar Permanen	2023	1	205.789.114,00	205.789.114,00	Pembangunan Pagar SMPN 20 Tahun 2023
23	1.3.3.04.001.004.001	Pagar Permanen	2023	1	205.752.514,00	205.752.514,00	Pembangunan Pagar SMPN 18 Tahun 2023
24	1.3.3.04.001.004.001	Pagar Permanen	2023	1	203.819.000,00	203.819.000,00	Pembangunan Pagar SMPN 16 Tahun 2023
25	1.3.3.04.001.004.001	Pagar Permanen	2023	1	200.077.445,00	200.077.445,00	Pembangunan Pagar SMPN 15 Tahun 2023
26	1.3.3.04.001.004.001	Pagar Permanen	2023	1	203.468.445,00	203.468.445,00	Pembangunan Pagar SMPN 21 Tahun 2023
27	1.3.3.04.001.004.001	Pagar Permanen	2023	1	204.048.000,00	204.048.000,00	Pembangunan Pagar SMPN 22 Tahun 2023

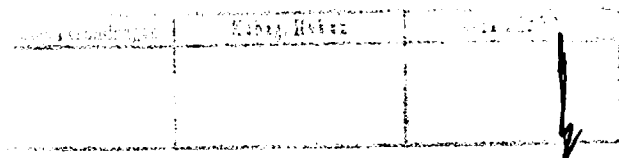

28	1.3.3.04.001.004.001	Pagar Permanen	2023	1	203.407.444,00	203.407.444,00	Pembangunan Pagar SMPN 31 Tahun 2023
29	1.3.3.04.001.004.001	Pagar Permanen	2023	1	203.407.444,00	203.407.444,00	Pembangunan Pagar SMPN 35 Tahun 2023
30	1.3.3.04.001.004.001	Pagar Permanen	2023	1	205.775.214,00	205.775.214,00	Pembangunan Pagar SMPN 28 Tahun 2023
31	1.3.3.04.001.004.001	Pagar Permanen	2023	1	201.407.444,00	201.407.444,00	Pembangunan Pagar SMPN 29 Tahun 2023
32	1.3.3.04.001.004.001	Pagar Permanen	2023	1	204.046.000,00	204.046.000,00	Pembangunan Pagar SMPN 30 Tahun 2023
33	1.3.3.04.001.004.001	Pagar Permanen	2023	1	204.035.000,00	204.035.000,00	Pembangunan Pagar SMPN 23 Tahun 2023
34	1.3.3.04.001.004.001	Pagar Permanen	2023	1	209.708.667,00	209.708.667,00	Pembangunan Pagar SMPN 10 Tahun 2023
35	1.3.3.01.001.010.001	Bangunan Gedung Pendidikan Permanen	2023	1	352.991.800,00	352.991.800,00	Penambahan Ruang Kelas Baru SMPN 24 Tahun 2023
36	1.3.3.01.001.010.001	Bangunan Gedung Pendidikan Permanen	2023	1	1.350.621.000,00	1.350.621.000,00	Rehabilitasi Sedang/Berat Ruang Kepala Sekolah SMPN 26 (DAK)
37	1.3.3.01.001.010.001	Bangunan Gedung Pendidikan Permanen	2023	1	213.568.000,00	213.568.000,00	Rehabilitasi Ruang Kelas

Kabupaten	Kabupaten	

							SMPN 30
38	1.3.3.01.001.010.001	Bangunan Gedung Pendidikan Permanen	2023	1	218.089.000,00	218.089.000,00	Rehabilitasi Ruang Kelas SMPN 23
39	1.3.3.01.001.010.001	Bangunan Gedung Pendidikan Permanen	2023	1	220.912.250,00	220.912.250,00	Rehabilitasi Ruang Kelas SMPN 04
40	1.3.3.01.001.010.001	Bangunan Gedung Pendidikan Permanen	2023	1	212.868.500,00	212.868.500,00	Rehabilitasi Ruang Kelas SMPN 06
41	1.3.3.01.001.010.001	Bangunan Gedung Pendidikan Permanen	2023	1	213.276.700,00	213.276.700,00	Rehabilitasi Ruang Kelas SMPN 09
42	1.3.3.01.001.010.001	Bangunan Gedung Pendidikan Permanen	2023	1	212.894.300,00	212.894.300,00	Rehabilitasi Ruang Kelas SMPN 10
43	1.3.3.01.001.010.001	Bangunan Gedung Pendidikan Permanen	2023	1	212.841.100,00	212.841.100,00	Rehabilitasi Ruang Kelas SMPN 26
44	1.3.3.01.001.010.001	Bangunan Gedung Pendidikan Permanen	2023	1	216.518.000,00	216.518.000,00	Rehabilitasi Ruang Kelas SMPN 03
45	1.3.3.01.001.010.001	Bangunan Gedung Pendidikan Permanen	2023	1	213.059.000,00	213.059.000,00	Rehabilitasi Ruang Kelas SMPN 22
46	1.3.3.01.001.010.001	Bangunan Gedung Pendidikan Permanen	2023	1	220.109.250,00	220.109.250,00	Rehabilitasi Ruang Kelas SMPN 25
47	1.3.3.01.001.010.001	Bangunan Gedung Pendidikan Permanen	2023	1	214.981.375,00	214.981.375,00	Rehabilitasi Ruang Kelas SMPN 11

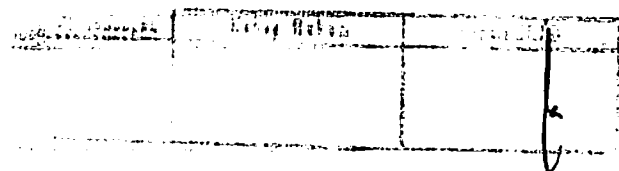

48	1.3.3.01.001.010.001	Bangunan Gedung Pendidikan Permanen	2023	1	214.992.975,00	214.992.975,00	Rehabilitasi Ruang Kelas SMPN 18
49	1.3.3.01.001.010.001	Bangunan Gedung Pendidikan Permanen	2023	1	208.478.775,00	208.478.775,00	Rehabilitasi Ruang Kelas SMPN 20
50	1.3.3.01.001.010.001	Bangunan Gedung Pendidikan Permanen	2023	1	214.814.975,00	214.814.975,00	Rehabilitasi Ruang Kelas SMPN 34
51	1.3.3.01.001.010.001	Bangunan Gedung Pendidikan Permanen	2023	1	208.793.000,00	208.793.000,00	Rehabilitasi Ruang Kelas SMPN 13
52	1.3.3.01.001.010.002	Bangunan Gedung Pendidikan Semi Permanen	2023	1	209.532.000,00	209.532.000,00	Rehabilitasi Ruang Kelas SMPN 15
53	1.3.3.01.001.001.001	Bangunan Gedung Kantor Permanen	2023	1	210.869.000,00	210.869.000,00	Rehabilitasi Ruang Kelas SMPN 21
54	1.3.3.01.001.010.001	Bangunan Gedung Pendidikan Permanen	2023	1	208.119.000,00	208.119.000,00	Rehabilitasi Ruang Kelas SMPN 24
55	1.3.3.01.001.010.001	Bangunan Gedung Pendidikan Permanen	2023	1	211.231.000,00	211.231.000,00	Rehabilitasi Ruang Kelas SMPN 27
56	1.3.3.01.001.010.001	Bangunan Gedung Pendidikan Permanen	2023	1	210.633.000,00	210.633.000,00	Rehabilitasi Ruang Kelas SMPN 31
57	1.3.3.01.001.010.001	Bangunan Gedung Pendidikan Permanen	2023	1	209.009.000,00	209.009.000,00	Rehabilitasi Ruang Kelas SMPN 35
58	1.3.3.01.001.010.002	Bangunan Gedung Pendidikan Semi	2023	1	286.543.250,00	286.543.250,00	Rehabilitasi Ruang Kelas

67	1.3.3.01.001.010.001	Bangunan Gedung Pendidikan Permanen	2023	1	217.955.700,00	217.955.700,00	Rehabilitasi Sarana Air Bersih dan Sanitary SMPN 07
68	1.3.3.01.001.010.001	Bangunan Gedung Pendidikan Permanen	2023	1	217.543.700,00	217.543.700,00	Rehabilitasi Sarana Air Bersih dan Sanitary SMPN 22
69	1.3.3.01.001.010.001	Bangunan Gedung Pendidikan Permanen	2023	1	213.361.300,00	213.361.300,00	Rehabilitasi Sarana Air Bersih dan Sanitary SMPN 23
70	1.3.3.01.001.010.001	Bangunan Gedung Pendidikan Permanen	2023	1	218.454.250,00	218.454.250,00	Rehabilitasi Sarana Air Bersih dan Sanitary SMPN 30
71	1.3.3.01.001.010.001	Bangunan Gedung Pendidikan Permanen	2023	1	211.154.900,00	211.154.900,00	Rehabilitasi Sarana Air Bersih dan Sanitary SMPN 04
72	1.3.3.01.001.010.001	Bangunan Gedung Pendidikan Permanen	2023	1	210.748.500,00	210.748.500,00	Rehabilitasi Sarana Air Bersih dan Sanitary SMPN 12
73	1.3.3.01.001.010.001	Bangunan Gedung Pendidikan Permanen	2023	1	209.811.700,00	209.811.700,00	Rehabilitasi Sarana Air Bersih dan Sanitary SMPN 25
74	1.3.3.01.001.010.001	Bangunan Gedung Pendidikan Permanen	2023	1	216.372.200,00	216.372.200,00	Rehabilitasi Sarana Air Bersih dan Sanitary SMPN 13

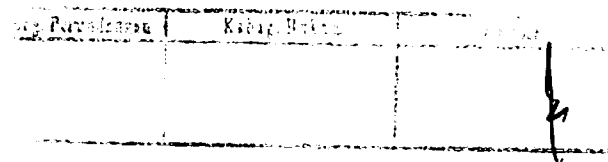

75	1.3.3.01.001.001.001	Bangunan Gedung Kantor Permanen	2023	1	195.768.900,00	195.768.900,00	Rehabilitasi Sarana Air Bersih dan Sanitary SMPN 21
76	1.3.3.01.001.010.001	Bangunan Gedung Pendidikan Permanen	2023	1	153.344.600,00	153.344.600,00	Rehabilitasi Sarana Air Bersih dan Sanitary SMPN 27
77	1.3.3.01.001.010.001	Bangunan Gedung Pendidikan Permanen	2023	1	192.664.100,00	192.664.100,00	Rehabilitasi Sarana Air Bersih dan Sanitary SMPN 29
78	1.3.3.01.001.010.001	Bangunan Gedung Pendidikan Permanen	2023	1	215.290.666,00	215.290.666,00	Rehabilitasi Sarana Air Bersih dan Sanitary SMPN 20
79	1.3.3.01.001.010.001	Bangunan Gedung Pendidikan Permanen	2023	1	199.387.667,00	199.387.667,00	Rehabilitasi Sarana Air Bersih dan Sanitary SMPN 28
80	1.3.3.01.001.010.001	Bangunan Gedung Pendidikan Permanen	2023	1	215.131.267,00	215.131.267,00	Rehabilitasi Sarana Air Bersih dan Sanitary SMPN 34
81	1.3.3.01.001.016.004	Bangunan Gedung Perpustakaan Lain2	2023	1	145.059.500,00	145.059.500,00	Rehabilitasi Perpustakaan Sekolah SMPN 33
82	1.3.3.01.001.016.004	Bangunan Gedung Perpustakaan Lain2	2023	1	84.318.500,00	84.318.500,00	Rehabilitasi Perpustakaan Sekolah SMPN 21
83	1.3.3.01.001.005.001	Bangunan Gedung Laboratorium Permanen	2023	1	194.479.000,00	194.479.000,00	Rehabilitasi Laboratorium

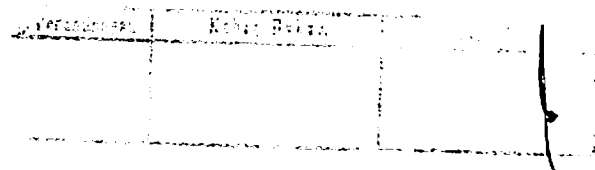

							SMPN 03
84	1.3.3.01.001.010.001	Bangunan Gedung Pendidikan Permanen	2023	1	185.372.967,00	185.372.967,00	Rehabilitasi Ruang Guru SMPN 18
85	1.3.3.01.001.010.001	Bangunan Gedung Pendidikan Permanen	2023	1	185.593.917,00	185.593.917,00	Rehabilitasi Ruang Guru SMPN 28
86	1.3.3.01.001.010.001	Bangunan Gedung Pendidikan Permanen	2023	1	182.577.566,00	182.577.566,00	Rehabilitasi Ruang Guru SMPN 16
87	1.3.3.01.001.010.005	Bangunan Tmpt Pendidikan Lain2	2023	1	219.340.675,00	219.340.675,00	Penimbunan/ Perkerasan dengan paving beton K-225 SMPN 01
88	1.3.3.01.001.010.002	Bangunan Gedung Pendidikan Semi Permanen	2023	1	219.906.075,00	219.906.075,00	Penimbunan/ Perkerasan dengan paving beton K-225 SMPN 02
89	1.3.3.01.001.010.001	Bangunan Gedung Pendidikan Permanen	2023	1	219.453.375,00	219.453.375,00	Penimbunan/ Perkerasan dengan paving beton K-225 SMPN 06
90	1.3.3.01.001.010.001	Bangunan Gedung Pendidikan Permanen	2023	1	178.576.975,00	178.576.975,00	Penimbunan/ Perkerasan dengan paving beton K-225 SMPN 10

91	1.3.3.01.001.010.001	Bangunan Gedung Pendidikan Permanen	2023	1	212.602.668,00	212.602.668,00	Penimbunan/ Perkerasan dengan paving beton K-225 SMPN 03
92	1.3.3.01.001.010.001	Bangunan Gedung Pendidikan Permanen	2023	1	212.602.668,00	212.602.668,00	Penimbunan/ Perkerasan dengan paving beton K-225 SMPN 07
93	1.3.3.01.001.010.001	Bangunan Gedung Pendidikan Permanen	2023	1	212.602.666,00	212.602.666,00	Penimbunan/ Perkerasan dengan paving beton K-225 SMPN 16
94	1.3.3.01.001.010.001	Bangunan Gedung Pendidikan Permanen	2023	1	212.518.366,00	212.518.366,00	Penimbunan/ Perkerasan dengan paving beton K-225 SMPN 22
95	1.3.3.01.001.010.001	Bangunan Gedung Pendidikan Permanen	2023	1	212.597.166,00	212.597.166,00	Penimbunan/ Perkerasan dengan paving beton K-225 SMPN 23
96	1.3.3.01.001.010.001	Bangunan Gedung Pendidikan Permanen	2023	1	212.320.266,00	212.320.266,00	Penimbunan/ Perkerasan dengan paving beton K-225 SMPN 30
97	1.3.3.01.001.010.001	Bangunan Gedung Pendidikan Permanen	2023	1	116.823.125,00	116.823.125,00	Penimbunan/ Perkerasan

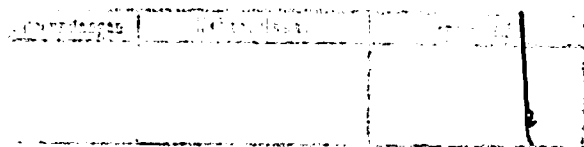

							dengan paving beton K-225 SMPN 04
98	1.3.3.01.001.010.001	Bangunan Gedung Pendidikan Permanen	2023	1	208.500.525,00	208.500.525,00	Penimbunan/Perkerasan dengan paving beton K-225 SMPN 05
99	1.3.3.01.001.010.001	Bangunan Gedung Pendidikan Permanen	2023	1	208.567.625,00	208.567.625,00	Penimbunan/Perkerasan dengan paving beton K-225 SMPN 25
100	1.3.3.01.001.010.001	Bangunan Gedung Pendidikan Permanen	2023	1	208.327.025,00	208.327.025,00	Penimbunan/Perkerasan dengan paving beton K-225 SMPN 33
101	1.3.3.01.001.010.001	Bangunan Gedung Pendidikan Permanen	2023	1	212.044.917,00	212.044.917,00	Penimbunan/Perkerasan dengan paving beton K-225 SMPN 11
102	1.3.3.01.001.010.001	Bangunan Gedung Pendidikan Permanen	2023	1	211.273.417,00	211.273.417,00	Penimbunan/Perkerasan dengan paving beton K-225 SMPN 18
103	1.3.3.01.001.010.001	Bangunan Gedung Pendidikan Permanen	2023	1	210.940.417,00	210.940.417,00	Penimbunan/Perkerasan dengan paving beton K-225

							SMPN 20
104	1.3.3.01.001.010.001	Bangunan Gedung Pendidikan Permanen	2023	1	212.393.416,00	212.393.416,00	Penimbunan/ Perkerasan dengan paving beton K-225 SMPN 28
105	1.3.3.01.001.010.001	Bangunan Gedung Pendidikan Permanen	2023	1	212.352.416,00	212.352.416,00	Penimbunan/ Perkerasan dengan paving beton K-225 SMPN 34
106	1.3.3.01.001.010.001	Bangunan Gedung Pendidikan Permanen	2023	1	206.532.373,00	206.532.373,00	Penimbunan/ Perkerasan dengan paving beton K-225 SMPN 13
107	1.3.3.01.001.010.002	Bangunan Gedung Pendidikan Semi Permanen	2023	1	207.332.273,00	207.332.273,00	Penimbunan/ Perkerasan dengan paving beton K-225 SMPN 15
108	1.3.3.01.001.010.001	Bangunan Gedung Pendidikan Permanen	2023	1	207.132.472,00	207.132.472,00	Penimbunan/ Perkerasan dengan paving beton K-225 SMPN 17
109	1.3.3.01.001.010.001	Bangunan Gedung Pendidikan Permanen	2023	1	207.213.472,00	207.213.472,00	Penimbunan/ Perkerasan dengan paving beton K-225 SMPN 21

Kepala Sekolah
 Kepala Bina



110	1.3.3.01.001.010.001	Bangunan Gedung Pendidikan Permanen	2023	1	207.251.472,00	207.251.472,00	Penimbunan/ Perkerasan dengan paving beton K-225 SMPN 24
111	1.3.3.01.001.010.001	Bangunan Gedung Pendidikan Permanen	2023	1	206.871.222,00	206.871.222,00	Penimbunan/ Perkerasan dengan paving beton K-225 SMPN 27
112	1.3.3.01.001.010.001	Bangunan Gedung Pendidikan Permanen	2023	1	206.694.072,00	206.694.072,00	Penimbunan/ Perkerasan dengan paving beton K-225 SMPN 29
113	1.3.3.01.001.010.001	Bangunan Gedung Pendidikan Permanen	2023	1	166.943.472,00	166.943.472,00	Penimbunan/ Perkerasan dengan paving beton K-225 SMPN 31
114	1.3.3.01.001.010.002	Bangunan Gedung Pendidikan Semi Permanen	2023	1	207.215.722,00	207.215.722,00	Penimbunan/ Perkerasan dengan paving beton K-225 SMPN 32
115	1.3.3.01.001.010.005	Bangunan Tmpt Pendidikan Lain2	2023	1	15.138.917,00	15.138.917,00	Penimbunan/ Perkerasan dengan paving beton K-225 SMPN 19
116	1.3.3.01.001.010.001	Bangunan Gedung Pendidikan Permanen	2023	1	370.218.465,00	370.218.465,00	Pembangunan Ruang Kepala

Keuangan	Kabag. Hukum	Kepala

							Sekolah dan Ruang Guru SDN Pengembangan 5
117	1.3.3.01.001.010.001	Bangunan Gedung Pendidikan Permanen	2023	1	306.500.635,00	306.500.635,00	Pembangunan Ruang Kepala Sekolah dan Ruang Guru SDN Teluk Tiram 1
118	1.3.3.01.001.010.001	Bangunan Gedung Pendidikan Permanen	2023	1	397.433.696,00	397.433.696,00	Pembangunan Ruang Kepala Sekolah dan Ruang Guru SDN Sungai Miai 8
119	1.3.3.01.001.010.001	Bangunan Gedung Pendidikan Permanen	2023	1	2.802.317.580,00	2.802.317.580,00	Penambahan Ruang Kelas Baru SDN Antasan Besar 7 Tahap I
120	1.3.3.01.001.010.001	Bangunan Gedung Pendidikan Permanen	2023	1	433.737.545,00	433.737.545,00	Penambahan Ruang Kelas Baru SDN Telaga Biru 9
121	1.3.3.01.001.010.001	Bangunan Gedung Pendidikan Permanen	2023	1	715.992.800,00	715.992.800,00	Penambahan Ruang Kelas Baru SDN Karang Mekar 6 Tahap I
122	1.3.3.01.001.010.001	Bangunan Gedung Pendidikan Permanen	2023	1	811.937.600,00	811.937.600,00	Penambahan Ruang Kelas Baru SDN Mawar 2 Tahap I
123	1.3.3.01.001.010.001	Bangunan Gedung Pendidikan Permanen	2023	1	2.150.658.280,00	2.150.658.280,00	Penambahan Ruang Kelas Baru SDN Kelayan Barat 2

Perencanaan	Kibang, Riau	

124	1.3.3.01.001.010.001	Bangunan Gedung Pendidikan Permanen	2023	1	813.851.716,00	813.851.716,00	Penambahan Ruang Kelas Baru SDN Sungai Bilu 3
125	1.3.3.01.001.010.001	Bangunan Gedung Pendidikan Permanen	2023	1	85.229.000,00	85.229.000,00	Pembangunan Ruang Unit Kesehatan Sekolah SDN Basirih 3
126	1.3.3.01.001.010.001	Bangunan Gedung Pendidikan Permanen	2023	1	129.780.112,00	129.780.112,00	Pembangunan Ruang Unit Kesehatan Sekolah SDN Basirih 5
127	1.3.3.01.001.010.001	Bangunan Gedung Pendidikan Permanen	2023	1	129.830.257,00	129.830.257,00	Pembangunan Ruang Unit Kesehatan Sekolah SDN Kuin Utara 6
128	1.3.3.01.001.010.001	Bangunan Gedung Pendidikan Permanen	2023	1	129.341.718,00	129.341.718,00	Pembangunan Ruang Unit Kesehatan Sekolah SDN Mawar 8
129	1.3.3.01.001.010.001	Bangunan Gedung Pendidikan Permanen	2023	1	120.101.263,00	120.101.263,00	Pembangunan Ruang Unit Kesehatan Sekolah SDN Pekapuran Raya 2
130	1.3.3.01.001.010.001	Bangunan Gedung Pendidikan Permanen	2023	1	119.526.870,00	119.526.870,00	Pembangunan Ruang Unit Kesehatan

Disdik	Kabupaten	

							Sekolah SDN Teluk Dalam 1
131	1.3.3.01.001.010.001	Bangunan Gedung Pendidikan Permanen	2023	1	203.927.605,00	203.927.605,00	Pembangunan Laboratorium Sekolah Dasar SDN Teluk Tiram 8 (DAK)
132	1.3.3.01.001.010.001	Bangunan Gedung Pendidikan Permanen	2023	1	205.990.395,00	205.990.395,00	Pembangunan ruang laboratorium komputer (DAK SD) SDN Basirih 3
133	1.3.3.01.001.010.001	Bangunan Gedung Pendidikan Permanen	2023	1	209.857.000,00	209.857.000,00	Pembangunan ruang perpustakaan (DAK SD) SDN Basirih 3
134	1.3.3.01.001.010.001	Bangunan Gedung Pendidikan Permanen	2023	1	253.486.185,00	253.486.185,00	Pembangunan Perpustakaan Sekolah SDN Kelayan Barat 2
135	1.3.3.01.001.010.001	Bangunan Gedung Pendidikan Permanen	2023	1	247.378.999,00	247.378.999,00	Pembangunan Perpustakaan Sekolah SDN Sungai Bilu 1
136	1.3.3.01.001.010.001	Bangunan Gedung Pendidikan Permanen	2023	1	146.555.000,00	146.555.000,00	Pembangunan toilet beserta sanitasi SDN Basirih 3 (DAK)
137	1.3.3.01.001.010.001	Bangunan Gedung Pendidikan Permanen	2023	1	185.086.500,00	185.086.500,00	Pembangunan toilet beserta sanitasi SDN



							Kelayan Timur 7
138	1.3.3.01.001.010.001	Bangunan Gedung Pendidikan Permanen	2023	1	185.048.385,00	185.048.385,00	Pembangunan Toilet beserta sanitasinya SDN Sungai Andai 3
139	1.3.3.04.001.004.001	Pagar Permanen	2023	1	218.178.457,00	218.178.457,00	Pembangunan pagar sekolah SDN Kuin Utara 7
140	1.3.3.04.001.004.001	Pagar Permanen	2023	1	214.463.956,00	214.463.956,00	Pembangunan pagar sekolah SDN Antasan Kecil Timur 4
141	1.3.3.04.001.004.001	Pagar Permanen	2023	1	217.878.861,00	217.878.861,00	Pembangunan pagar sekolah SDN Alalak Tengah 4
142	1.3.3.04.001.004.001	Pagar Permanen	2023	1	218.099.231,00	218.099.231,00	Pembangunan pagar sekolah SDN Alalak Utara 2
143	1.3.3.04.001.004.001	Pagar Permanen	2023	1	214.479.896,00	214.479.896,00	Pembangunan pagar sekolah SDN Basirih 4
144	1.3.3.04.001.004.001	Pagar Permanen	2023	1	214.453.099,00	214.453.099,00	Pembangunan pagar sekolah SDN Kebun Bunga 6
145	1.3.3.04.001.004.001	Pagar Permanen	2023	1	217.745.274,00	217.745.274,00	Pembangunan pagar sekolah SDN Kelayan Dalam 4

Perencanaan	Kab. Keb. B.		

146	1.3.3.04.001.004.001	Pagar Permanen	2023	1	218.181.421,00	218.181.421,00	Pembangunan pagar sekolah SDN Kelayan Selatan 3
147	1.3.3.04.001.004.001	Pagar Permanen	2023	1	217.955.586,00	217.955.586,00	Pembangunan pagar sekolah SDN Kelayan Tengah 4
148	1.3.3.04.001.004.001	Pagar Permanen	2023	1	231.878.933,00	231.878.933,00	Pembangunan pagar sekolah SDN Kelayan Timur 11
149	1.3.3.04.001.004.001	Pagar Permanen	2023	1	231.679.297,00	231.679.297,00	Pembangunan pagar sekolah SDN Kelayan Timur 7
150	1.3.3.04.001.004.001	Pagar Permanen	2023	1	214.452.679,00	214.452.679,00	Pembangunan pagar sekolah SDN Mawar 8
151	1.3.3.04.001.004.001	Pagar Permanen	2023	1	218.118.259,00	218.118.259,00	Pembangunan pagar sekolah SDN Pekauman 1
152	1.3.3.04.001.004.001	Pagar Permanen	2023	1	218.217.271,00	218.217.271,00	Pembangunan pagar sekolah SDN Sungai Andai 3
153	1.3.3.01.001.010.002	Bangunan Gedung Pendidikan Semi Permanen	2023	1	176.598.654,00	176.598.654,00	Perkerasan halaman sekolah SDN Belitung Utara 3
154	1.3.3.01.001.010.001	Bangunan Gedung Pendidikan Permanen	2023	1	176.600.346,00	176.600.346,00	Perkerasan halaman sekolah

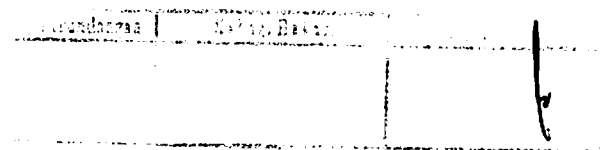

							SDN Belitung Selatan 7
155	1.3.3.01.001.010.001	Bangunan Gedung Pendidikan Permanen	2023	1	178.469.206,00	178.469.206,00	Perkerasan halaman sekolah SDN Alalak Tengah 4
156	1.3.3.01.001.010.001	Bangunan Gedung Pendidikan Permanen	2023	1	173.290.613,00	173.290.613,00	Perkerasan halaman sekolah SDN Benua Anyar 4
157	1.3.3.01.001.010.002	Bangunan Gedung Pendidikan Semi Permanen	2023	1	173.157.354,00	173.157.354,00	Perkerasan halaman sekolah SDN Pangeran 3
158	1.3.3.01.001.010.001	Bangunan Gedung Pendidikan Permanen	2023	1	176.237.986,00	176.237.986,00	Perkerasan halaman sekolah SDN Kuin Cerucuk 3
159	1.3.3.01.001.010.002	Bangunan Gedung Pendidikan Semi Permanen	2023	1	173.350.787,00	173.350.787,00	Perkerasan halaman sekolah SDN Kelayan Tengah 4
160	1.3.3.01.001.010.002	Bangunan Gedung Pendidikan Semi Permanen	2023	1	173.337.586,00	173.337.586,00	Perkerasan halaman sekolah SDN Kelayan Tengah 2
161	1.3.3.01.001.010.001	Bangunan Gedung Pendidikan Permanen	2023	1	173.780.436,00	173.780.436,00	Perkerasan halaman sekolah SDN Kebun Bunga 6
162	1.3.3.01.001.010.001	Bangunan Gedung Pendidikan Permanen	2023	1	200.127.880,00	200.127.880,00	Perkerasan halaman sekolah SDN Kelayan

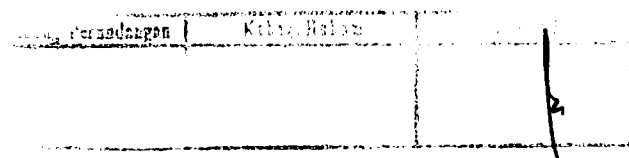

							Timur 7
163	1.3.3.01.001.010.001	Bangunan Gedung Pendidikan Permanen	2023	1	173.438.021,00	173.438.021,00	Perkerasan halaman sekolah SDN Pengambangan 8
164	1.3.3.01.001.010.001	Bangunan Gedung Pendidikan Permanen	2023	1	127.403.921,00	127.403.921,00	Perkerasan halaman sekolah SDN Sungai Bilu 3
165	1.3.3.01.001.010.001	Bangunan Gedung Pendidikan Permanen	2023	1	178.796.847,00	178.796.847,00	Perkerasan halaman sekolah SDN Sungai Miai 4
166	1.3.3.01.001.010.001	Bangunan Gedung Pendidikan Permanen	2023	1	156.855.710,00	156.855.710,00	Perkerasan halaman sekolah SDN Pasar Lama 1
167	1.3.3.01.001.010.005	Bangunan Tempat Pendidikan Lain-lain (dst)	2023	1	173.855.519,00	173.855.519,00	Perkerasan Halaman Sekolah SDN Pengambangan 10
168	1.3.3.01.001.010.001	Bangunan Gedung Pendidikan Permanen	2023	1	129.972.529,00	129.972.529,00	Perkerasan Halaman Sekolah SDN Seberang Mesjid 5
169	1.3.3.01.001.010.001	Bangunan Gedung Pendidikan Permanen	2023	1	177.532.675,00	177.532.675,00	Perkerasan Halaman Sekolah SDN Alalak Tengah 1
170	1.3.3.01.001.010.005	Bangunan Tempat Pendidikan Lain-lain	2023	1	178.852.854,00	178.852.854,00	Perkerasan Halaman Sekolah

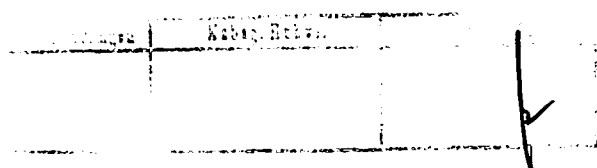

		(dst)					SDN Antasan Kecil Timur 4
171	1.3.3.01.001.010.001	Bangunan Gedung Pendidikan Permanen	2023	1	176.346.487,00	176.346.487,00	Perkerasan Halaman Sekolah SDN Basirih 4
172	1.3.3.01.001.010.001	Bangunan Gedung Pendidikan Permanen	2023	1	176.408.197,00	176.408.197,00	Perkerasan halaman sekolah SDN Kuin Cerucuk 4
173	1.3.3.01.001.010.002	Bangunan Gedung Pendidikan Semi Permanen	2023	1	174.795.986,00	174.795.986,00	Perkerasan halaman sekolah SDN Kuin Utara 1
174	1.3.3.01.001.016.001	Bangunan Gedung Perpustakaan Permanen	2023	1	177.507.274,00	177.507.274,00	Perkerasan halaman sekolah SDN Kuin Utara 5
175	1.3.3.01.001.010.001	Bangunan Gedung Pendidikan Permanen	2023	1	95.056.963,00	95.056.963,00	Perkerasan halaman sekolah SDN Pekapuran Raya 5
176	1.3.3.01.001.010.001	Bangunan Gedung Pendidikan Permanen	2023	1	102.374.883,00	102.374.883,00	Perkerasan halaman sekolah SDN Sungai Miai 8
177	1.3.3.01.001.010.002	Bangunan Gedung Pendidikan Semi Permanen	2023	1	120.786.550,00	120.786.550,00	Perkerasan halaman sekolah SDN Surgi Mufti 4
178	1.3.3.01.001.010.001	Bangunan Gedung Pendidikan Permanen	2023	1	176.684.478,00	176.684.478,00	Perkerasan halaman sekolah SDN Teluk Dalam 3
179	1.3.3.01.001.010.001	Bangunan Gedung Pendidikan Permanen	2023	1	176.039.803,00	176.039.803,00	Perkerasan halaman sekolah

							SDN Teluk Tiram 1
180	1.3.3.01.001.010.001	Bangunan Gedung Pendidikan Permanen	2023	1	152.579.798,00	152.579.798,00	Perkerasan halaman sekolah SDN Benua Anyar 10
181	1.3.3.01.001.010.002	Bangunan Gedung Pendidikan Semi Permanen	2023	1	423.106.845,00	423.106.845,00	Rehabilitasi Sedang/Berat Ruang Kelas SDN Mantuil 3
182	1.3.3.01.001.010.001	Bangunan Gedung Pendidikan Permanen	2023	1	584.636.925,00	584.636.925,00	Rehabilitasi Sedang/Berat Ruang Kelas SDN KUIN Utara 6 Tahap I
183	1.3.3.01.001.010.001	Bangunan Gedung Pendidikan Permanen	2023	1	808.846.749,00	808.846.749,00	Rehabilitasi Sedang/Berat Ruang Kelas SDN Sungai Miai 11 Tahap I
184	1.3.3.01.001.010.001	Bangunan Gedung Pendidikan Permanen	2023	1	672.337.400,00	672.337.400,00	Rehabilitasi Sedang/Berat Ruang Kelas SDN Basirih 3 Tahap I
185	1.3.3.01.001.030.005	Bangunan Tempat Kerja Lain-Lain (dst)	2023	1	377.929.935,00	377.929.935,00	Rehabilitasi Sedang/Berat Ruang Kelas SDN Kelayan Selatan 3
186	1.3.3.01.001.010.001	Bangunan Gedung Pendidikan Permanen	2023	1	378.038.135,00	378.038.135,00	Rehabilitasi Sedang/Berat Ruang Kelas SDN Sungai Bilu 1

187	1.3.3.01.001.010.001	Bangunan Gedung Pendidikan Permanen	2023	1	1.288.420.000,00	1.288.420.000,00	Rehabilitasi Sedang/Berat Ruang Kelas SDN Telaga Biru 1
188	1.3.3.01.001.010.002	Bangunan Gedung Pendidikan Semi Permanen	2023	1	415.412.495,00	415.412.495,00	Rehabilitasi Sedang/Berat Ruang Kelas SDN Kelayan Barat 2
189	1.3.3.01.001.010.002	Bangunan Gedung Pendidikan Semi Permanen	2023	1	243.524.330,00	243.524.330,00	Rehabilitasi Sedang/Berat Ruang Kelas SDN Kelayan Selatan 1
190	1.3.3.01.001.010.002	Bangunan Gedung Pendidikan Semi Permanen	2023	1	52.576.000,00	52.576.000,00	Rehabilitasi Sedang/Berat Ruang Guru/Kepala Sekolah/TU SDN Teluk Tiram 8
191	1.3.3.01.001.030.005	Bangunan Tempat Kerja Lain-Lain (dst)	2023	1	240.596.599,00	240.596.599,00	Rehabilitasi Sedang/Berat Ruang Guru/Kepala Sekolah/TU SDN Antasan Besar 7
192	1.3.3.01.001.030.005	Bangunan Tempat Kerja Lain-Lain (dst)	2023	1	240.386.581,00	240.386.581,00	Rehabilitasi Sedang/Berat Ruang Guru/Kepala Sekolah/TU SDN Kuin Utara 6
193	1.3.3.01.001.030.005	Bangunan Tempat Kerja Lain-Lain (dst)	2023	1	121.853.016,00	121.853.016,00	Rehabilitasi Toilet/WC Murid

							dan Guru Dengan Tingkat Kerusakan Berat/Sedang SDN Mawar 2
194	1.3.3.01.001.010.001	Bangunan Gedung Pendidikan Permanen	2023	1	121.863.860,00	121.863.860,00	Rehabilitasi Toilet/WC Murid dan Guru Dengan Tingkat Kerusakan Berat/Sedang SDN Alalak Tengah 4
195	1.3.3.01.001.010.002	Bangunan Gedung Pendidikan Semi Permanen	2023	1	121.958.297,00	121.958.297,00	Rehabilitasi Toilet/WC Murid dan Guru Dengan Tingkat Kerusakan Berat/Sedang SDN Sungai Bilu 1
196	1.3.3.01.001.010.001	Bangunan Gedung Pendidikan Permanen	2023	1	121.999.727,00	121.999.727,00	Rehabilitasi Toilet/WC Murid dan Guru Dengan Tingkat Kerusakan Berat/Sedang SDN Pekapuran Raya 5
197	1.3.3.01.001.010.001	Bangunan Gedung Pendidikan Permanen	2023	1	237.555.938,00	237.555.938,00	Pembangunan Gedung Perpustakaan

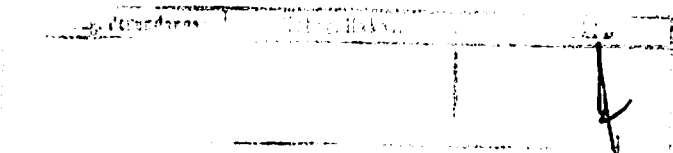

							Sekolah SDN Alalak Tengah 4
198	1.3.3.01.001.010.001	Bangunan Gedung Pendidikan Permanen	2023	1	263.236.530,00	263.236.530,00	Pembangunan Gedung Perpustakaan Sekolah SDN Telaga Biru 9
199	1.3.3.01.001.010.001	Bangunan Gedung Pendidikan Permanen	2023	1	262.142.189,00	262.142.189,00	Pembangunan Gedung Perpustakaan Sekolah SDN Teluk Dalam 6
200	1.3.3.01.001.010.001	Bangunan Gedung Pendidikan Permanen	2023	1	237.319.644,00	237.319.644,00	Pembangunan Gedung Perpustakaan Sekolah SDN Kelayan Selatan 3
201	1.3.3.01.001.010.001	Bangunan Gedung Pendidikan Permanen	2023	1	231.836.541,00	231.836.541,00	Pembangunan Gedung Perpustakaan Sekolah SDN Sungai Andai 4
202	1.3.3.01.001.010.001	Bangunan Gedung Pendidikan Permanen	2023	1	237.590.748,00	237.590.748,00	Pembangunan Gedung Perpustakaan Sekolah SDN Sungai Miai 11
203	1.3.3.01.001.010.001	Bangunan Gedung Pendidikan Permanen	2023	1	208.325.000,00	208.325.000,00	Pembangunan Ruang UKS TK Negeri Pembina Banjarmasin Selatan

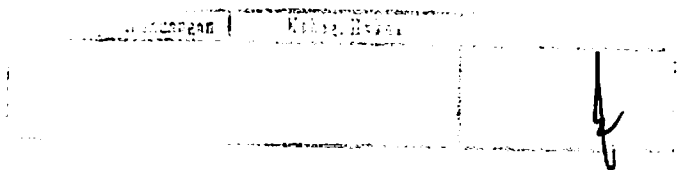

204	1.3.3.04.001.004.001	Pagar Permanen	2023	1	99.415.000,00	99.415.000,00	Pembangunan Pagar TK Negeri Pembina PKK Mawar
205	1.3.3.01.001.010.001	Bangunan Gedung Pendidikan Permanen	2023	1	173.606.500,00	173.606.500,00	Pembangunan WC TK Pembina Banjarmasin Tengah Tahap I
206	1.3.3.01.001.010.001	Bangunan Gedung Pendidikan Permanen	2023	1	185.824.500,00	185.824.500,00	Penyambung Selasar di TK Pembina Banjarmasin Tengah
207	1.3.3.01.001.010.001	Bangunan Gedung Pendidikan Permanen	2023	1	152.897.332,00	152.897.332,00	Penimbunan /Perkerasan Halaman TK Negeri Pembina Banjarmasin Utara
208	1.3.3.01.001.010.001	Bangunan Gedung Pendidikan Permanen	2023	1	249.097.334,00	249.097.334,00	Penimbunan /Perkerasan Halaman TK Negeri Pembina Banjarmasin Selatan
209	1.3.3.01.001.010.001	Bangunan Gedung Pendidikan Permanen	2023	1	208.075.334,00	208.075.334,00	Penimbunan /Perkerasan Halaman TK Negeri Pembina Banjarmasin Timur

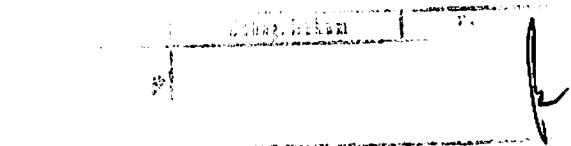

210	1.3.3.01.001.010.001	Bangunan Gedung Pendidikan Permanen	2023	1	1.076.219.000,00	1.076.219.000 ,00	Pembangunan Gedung TK Negeri Pembina Banjarmasin Tengah 2 (Tahap 1)
211	1.3.3.01.001.010.001	Bangunan Gedung Pendidikan Permanen	2023	1	895.613.100,00	895.613.100,00	Pembangunan Gedung Guru PAUD TK Negeri Pembina Banjarmasin Timur 2 (Tahap 1)
212	1.3.3.01.001.010.001	Bangunan Gedung Pendidikan Permanen	2023	1	1.531.685.000,00	1.531.685.000,00	Pembangunan Gedung/Ruang Kelas/Ruang Guru PAUD TK Negeri Pembina Banjarmasin Utara 2 Tahap 1
213	1.3.3.01.001.010.001	Bangunan Gedung Pendidikan Permanen	2023	1	1.140.557.000,00	1.140.557.000,00	Pembangunan Gedung/Ruang Kelas/Ruang Guru PAUD TK Negeri Pembina Banjarmasin Timur Lanjutan (Tahap 1)
214	1.3.3.01.001.010.001	Bangunan Gedung Pendidikan Permanen	2023	1	100.651.500,00	100.651.500,00	Pembangunan Ruang Guru PAUD TK Negeri Pembina PKK Mawar

Kabupaten Banjar	Wakil Kepala Sekolah
	

215	1.3.3.01.001.010.001	Bangunan Gedung Pendidikan Permanen	2023	1	215.514.500,00	215.514.500,00	Pembangunan Ruang Kelas TK Negeri Pembina PKK Mawar
216	1.3.3.01.001.010.001	Bangunan Gedung Pendidikan Permanen	2023	1	266.250.000,00	266.250.000,00	Rehabilitasi TK Pembina Banjarmasin Tengah
217	1.3.3.01.001.010.001	Bangunan Gedung Pendidikan Permanen	2023	1	267.025.000,00	267.025.000,00	Rehabilitasi TK Pembina Banjarmasin Utara
218	1.3.3.01.001.010.001	Bangunan Gedung Pendidikan Permanen	2023	1	171.609.000,00	171.609.000,00	Rehabilitasi TK Pembina Banjarmasin Selatan
219	1.3.3.01.001.001.001	Bangunan Gedung Kantor Permanen	2023	1	166.003.880,00	166.003.880,00	Pemeliharaan Gedung PKG
220	1.3.3.01.001.001.002	Bangunan Gedung Kantor Permanen	2023	1	111.500.000,00	111.500.000,00	Mutasi dari Kelurahan Alalak Selatan
221	1.3.3.01.001.010.002	Bangunan Gedung Pendidikan Semi Permanen	2023	1	200.000.000,00	200.000.000,00	Mutasi dari Kelurahan Alalak Selatan
			JUMLAH GEDUNG DAN BANGUNAN		58.776.791.733,00		
ASET TETAP LAINNYA							
1	1.3.5.01.001.003.001	Agama Islam	2023	224	4.400.000,00	985.600.000,00	Pengadaan Al Qur'an
6	1.3.5.02.001.001.001	Alat Musik Tradisional/Daerah	2023	1	13.200.000,00	13.200.000,00	BOS/JKN

Kab. Pematangsari	Kabag. Hukum	Atas Nama SK
		

7	1.3.5.02.001.001.001	Alat Musik Tradisional/Daerah	2023	1	500.000,00	500.000,00	BOS/JKN
8	1.3.5.02.001.001.002	Alat Musik Modern/Band	2023	8	1.000.000,00	8.000.000,00	BOS/JKN
9	1.3.5.01.001.001.012	Buku Umum Lain-lain	2023	51	98.039,00	5.000.000,00	BOS/JKN
10	1.3.5.01.001.001.012	Buku Umum Lain-lain	2023	114	58.145,00	6.628.500,00	BOS/JKN
11	1.3.5.02.001.001.001	Alat Musik Tradisional/Daerah	2023	5	1.020.000,00	5.100.000,00	BOS/JKN
12	1.3.5.01.001.001.012	Buku Umum Lain-lain	2023	117	14.333,00	1.677.000,00	BOS/JKN
13	1.3.5.01.001.012.001	Bahan perpustakaan tercetak lainnya	2023	4	7.487.000,00	29.948.000,00	BOS/JKN
14	1.3.5.02.001.001.001	Alat Musik Tradisional/Daerah	2023	1	6.000.000,00	6.000.000,00	BOS/JKN
15	1.3.5.01.001.001.003	Ilmu Pengetahuan Umum	2023	51	41.245,00	2.103.500,00	BOS/JKN
16	1.3.5.01.001.001.006	Encyclopedia, Kamus, Buku Referensi	2023	20	170.000,00	3.400.000,00	BOS/JKN
17	1.3.5.01.001.001.012	Buku Umum Lain-lain	2023	821	62.286,00	51.136.770,00	BOS/JKN
18	1.3.5.01.001.003.001	Agama Islam	2023	810	16.077,00	13.022.000,00	BOS/JKN
19	1.3.5.01.001.005.002	Pengetahuan Bahasa Indonesia	2023	40	29.300,00	1.172.000,00	BOS/JKN
20	1.3.5.01.001.005.003	Pengetahuan Bahasa Inggris	2023	20	50.000,00	1.000.000,00	BOS/JKN
21	1.3.5.01.001.006.001	Matematika	2023	40	49.100,00	1.964.000,00	BOS/JKN
22	1.3.5.01.001.007.002	Teknologi	2023	40	34.900,00	1.396.000,00	BOS/JKN

23	1.3.5.01.001.007.010	buksu ilmu pengetahuan praktis lainnya (dst)	2023	40	19.900,00	796.000,00	BOS/JKN
24	1.3.5.02.001.001.001	Alat Musik Tradisional/Daerah	2023	11	895.455,00	9.850.000,00	BOS/JKN
25	1.3.5.02.001.001.002	Alat Musik Modern/Band	2023	5	4.650.000,00	23.250.000,00	BOS/JKN
26	1.3.5.02.001.001.003	Alat Kesenian Lain-lain	2023	3	300.000,00	900.000,00	BOS/JKN
27	1.3.5.01.001.001.012	Buku Umum Lain-lain	2023	187	48.128,00	9.000.000,00	BOS/JKN
28	1.3.5.02.001.001.001	Alat Musik Tradisional/Daerah	2023	15	366.667,00	5.500.000,00	BOS/JKN
29	1.3.5.01.001.001.012	Buku Umum Lain-lain	2023	220	78.639,00	17.300.500,00	BOS/JKN
30	1.3.5.01.001.001.012	Buku Umum Lain-lain	2023	9	109.890,00	989.010,00	BOS/JKN
31	1.3.5.02.001.001.001	Alat Musik Tradisional/Daerah	2023	7	977.143,00	6.840.000,00	BOS/JKN
32	1.3.5.01.001.001.003	Ilmu Pengetahuan Umum	2023	110	19.900,00	2.189.000,00	BOS/JKN
33	1.3.5.01.001.001.012	Buku Umum Lain-lain	2023	400	42.418,00	16.967.000,00	BOS/JKN
34	1.3.5.01.001.003.001	Agama Islam	2023	110	36.800,00	4.048.000,00	BOS/JKN
35	1.3.5.01.001.004.011	Buku Ilmu Sosial Lain-lain	2023	110	36.800,00	4.048.000,00	BOS/JKN
36	1.3.5.01.001.005.002	Pengetahuan Bahasa Indonesia	2023	110	29.300,00	3.223.000,00	BOS/JKN
37	1.3.5.01.001.006.001	Matematika	2023	110	49.100,00	5.401.000,00	BOS/JKN
38	1.3.5.01.001.006.010	buksu matematika dan pengetahuan alam	2023	110	34.900,00	3.839.000,00	BOS/JKN

		lainnya (dst)					
39	1.3.5.01.001.007.002	Teknologi	2023	110	36.800,00	4.048.000,00	BOS/JKN
40	1.3.5.02.001.001.001	Alat Musik Tradisional/Daerah	2023	11	1.942.727,00	21.370.000,00	BOS/JKN
41	1.3.5.02.001.001.002	Alat Musik Modern/Band	2023	8	9.240.750,00	73.926.000,00	BOS/JKN
42	1.3.5.02.001.001.003	Alat Kesenian Lain-lain	2023	10	350.000,00	3.500.000,00	BOS/JKN
			JUMLAH ASET TETAP LAINNYA			1.353.832.280,00	
	TOTAL					121.049.823.267,00	

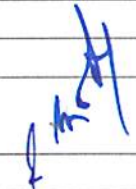
PARAF	
Sekretaris Daerah	
Asisten Bidang Administrasi dan Umum	
Kepala BPKPAD	

WALI KOTA BANJARMASIN



IBNU SINA

Keputusan Wali Kota Banjarmasin Nomor Tahun 2024
Tentang Penetapan Status Penggunaan Barang Milik Daerah
pada Perangkat Daerah Di Lingkungan Pemerintah Kota Banjarmasin Tahun 2023

Wakil Wali Kota	Kabag. Hukum	Kepala BPKPAD
		

LAMPIRAN V
 KEPUTUSAN WALI KOTA BANJARMASIN
 NOMOR 281 TAHUN 2024
 TENTANG
 PENETAPAN STATUS PENGGUNAAN BARANG MILIK DAERAH KOTA BANJARMASIN
 KOTA BANJARMASIN PADA PERANGKAT DAERAH DILINGKUNGAN PEMERINTAH
 KOTA BANJARMASIN TAHUN 2023

PENETAPAN STATUS PENGGUNAAN BARANG MILIK DAERAH KOTA BANJARMASIN PADA DINAS KESEHATAN KOTA BANJARMASIN
 TAHUN 2023

NO.	No.Kode barang	Nama Barang/Jenis Barang	Tahun Perolehan	Jumlah Barang	Nilai Perolehan	Jumlah Nilai Perolehan	Ket.
1	1.3.1.01.001.004.006	Tanah Bangunan Puskesmas/Posyandu	2023	1	500.000.000,00	500.000.000,00	
2	1.3.1.01.001.004.006	Tanah Bangunan Puskesmas/Posyandu	2023	1	390.000.000,00	390.000.000,00	
3	1.3.2.01.003.003.002	Portable Compressor	2023	1	3.900.000,00	3.900.000,00	
4	1.3.2.01.003.004.001	Transportable Generating Set	2023	1	127.177.000,00	127.177.000,00	
5	1.3.2.01.003.004.001	Transportable Generating Set	2023	1	127.177.000,00	127.177.000,00	
6	1.3.2.01.003.004.003	Stationary Generating Set	2023	1	4.895.000.000,00	4.895.000.000,00	
7	1.3.2.01.003.004.003	Stationary Generating Set	2023	1	127.177.000,00	127.177.000,00	
8	1.3.2.01.003.004.005	electric generating set lainnya (dst)	2023	1	127.177.000,00	127.177.000,00	

Korbid. Perpadangan	Kabag. Hukum	Aspiran
/	9	/

9	1.3.2.02.001.004.001	Sepeda Motor	2023	1	27.500.000,00	27.500.000,00	
10	1.3.2.02.001.006.001	Mobil Ambulance	2014	1	375.000.000,00	375.000.000,00	
11	1.3.2.02.001.006.001	Mobil Ambulance	2014	1	375.000.000,00	375.000.000,00	
12	1.3.2.03.003.001.032	Digital Multimeter (Alat Ukur Universal)	2023	1	580.000,00	580.000,00	
13	1.3.2.03.003.001.137	alat ukur universal lainnya (dst)	2023	1	470.000,00	470.000,00	
14	1.3.2.03.003.009.007	Ukuran Tinggi Orang	2023	1	458.000,00	458.000,00	
15	1.3.2.03.003.009.007	Ukuran Tinggi Orang	2023	1	458.000,00	458.000,00	
16	1.3.2.03.003.009.007	Ukuran Tinggi Orang	2023	1	458.000,00	458.000,00	
17	1.3.2.03.003.009.007	Ukuran Tinggi Orang	2023	1	458.000,00	458.000,00	
18	1.3.2.04.001.005.015	Alat Laboratorium lainnya	2023	3	65.000,00	195.000,00	
19	1.3.2.04.001.005.015	Alat Laboratorium lainnya	2023	3	89.000,00	267.000,00	
20	1.3.2.05.001.004.001	Lemari Besi/Metal	2023	3	5.570.000,00	16.710.000,00	
21	1.3.2.05.001.004.001	Lemari Besi/Metal	2023	1	4.750.000,00	4.750.000,00	
22	1.3.2.05.001.004.001	Lemari Besi/Metal	2023	3	5.535.000,00	16.605.000,00	
23	1.3.2.05.001.004.001	Lemari Besi/Metal	2023	2	3.750.000,00	7.500.000,00	
24	1.3.2.05.001.004.003	Rak Besi	2023	2	2.999.000,00	5.998.000,00	
25	1.3.2.05.001.004.003	Rak Besi	2023	3	2.850.000,00	8.550.000,00	
26	1.3.2.05.001.004.003	Rak Besi	2023	6	2.670.000,00	16.020.000,00	
27	1.3.2.05.001.004.003	Rak Besi	2023	5	2.670.000,00	13.350.000,00	
28	1.3.2.05.001.004.003	Rak Besi	2023	5	2.670.000,00	13.350.000,00	
29	1.3.2.05.001.004.003	Rak Besi	2023	8	2.850.000,00	22.800.000,00	
30	1.3.2.05.001.004.003	Rak Besi	2023	4	2.670.000,00	10.680.000,00	
31	1.3.2.05.001.004.003	Rak Besi	2023	4	2.850.000,00	11.400.000,00	

--	--	--

32	1.3.2.05.001.004.003	Rak Besi	2023	1	17.400.000,00	17.400.000,00	
33	1.3.2.05.001.004.006	Filing Cabinet Kayu	2023	1	7.590.000,00	7.590.000,00	
34	1.3.2.05.001.004.006	Filing Cabinet Kayu	2023	1	2.024.000,00	2.024.000,00	
35	1.3.2.05.001.004.015	Locker	2023	1	6.650.000,00	6.650.000,00	
36	1.3.2.05.001.004.015	Locker	2023	7	6.550.000,00	45.850.000,00	
37	1.3.2.05.001.004.027	Lemari Kaca	2023	5	4.290.000,00	21.450.000,00	
38	1.3.2.05.001.004.027	Lemari Kaca	2023	28	4.290.000,00	120.120.000,00	
39	1.3.2.05.001.004.027	Lemari Kaca	2023	3	4.290.000,00	12.870.000,00	
40	1.3.2.05.001.004.027	Lemari Kaca	2023	25	5.575.000,00	139.375.000,00	
41	1.3.2.05.001.004.027	Lemari Kaca	2023	4	4.290.000,00	17.160.000,00	
42	1.3.2.05.001.004.027	Lemari Kaca	2023	11	4.850.000,00	53.350.000,00	
43	1.3.2.05.001.005.002	CCTV - Camera Control Television System	2023	1	23.600.000,00	23.600.000,00	
44	1.3.2.05.001.005.002	CCTV - Camera Control Television System	2023	1	23.600.000,00	23.600.000,00	
45	1.3.2.05.001.005.002	CCTV - Camera Control Television System	2023	3	2.000.000,00	6.000.000,00	
46	1.3.2.05.001.005.002	CCTV - Camera Control Television System	2023	1	27.500.000,00	27.500.000,00	
47	1.3.2.05.001.005.012	Mesin Absensi	2023	2	4.300.000,00	8.600.000,00	
48	1.3.2.05.001.005.012	Mesin Absensi	2023	4	1.650.000,00	6.600.000,00	
49	1.3.2.05.001.005.012	Mesin Absensi	2023	7	1.900.000,00	13.300.000,00	
50	1.3.2.05.001.005.021	Perforator Besar	2023	1	1.650.000,00	1.650.000,00	
51	1.3.2.05.001.005.043	LCD Projector/Infocus	2023	1	11.200.000,00	11.200.000,00	
52	1.3.2.05.001.005.043	LCD Projector/Infocus	2023	1	12.679.000,00	12.679.000,00	
53	1.3.2.05.001.005.043	LCD Projector/Infocus	2023	1	7.200.000,00	7.200.000,00	
54	1.3.2.05.001.005.043	LCD Projector/Infocus	2023	1	11.200.000,00	11.200.000,00	

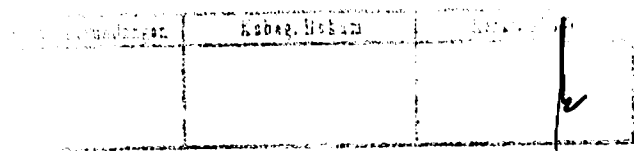

55	1.3.2.05.001.005.043	LCD Projector/Infocus	2023	1	11.200.000,00	11.200.000,00	
56	1.3.2.05.001.005.043	LCD Projector/Infocus	2023	1	11.200.000,00	11.200.000,00	
57	1.3.2.05.001.005.043	LCD Projector/Infocus	2023	3	11.200.000,00	33.600.000,00	
58	1.3.2.05.001.005.043	LCD Projector/Infocus	2023	1	11.200.000,00	11.200.000,00	
59	1.3.2.05.001.005.043	LCD Projector/Infocus	2023	1	11.200.000,00	11.200.000,00	
60	1.3.2.05.001.005.043	LCD Projector/Infocus	2023	1	11.200.000,00	11.200.000,00	
61	1.3.2.05.001.005.075	Mesin Antrian	2023	1	37.085.000,00	37.085.000,00	
62	1.3.2.05.001.005.075	Mesin Antrian	2023	1	37.085.000,00	37.085.000,00	
63	1.3.2.05.001.005.075	Mesin Antrian	2023	1	37.085.000,00	37.085.000,00	
64	1.3.2.05.001.005.075	Mesin Antrian	2023	1	37.085.000,00	37.085.000,00	
65	1.3.2.05.001.005.075	Mesin Antrian	2023	1	37.085.000,00	37.085.000,00	
66	1.3.2.05.001.005.075	Mesin Antrian	2023	1	37.085.000,00	37.085.000,00	
67	1.3.2.05.001.005.080	Mesin Fogging	2023	3	36.300.000,00	108.900.000,00	
68	1.3.2.05.001.005.088	Alat Kantor Lainnya	2023	1	14.400.000,00	14.400.000,00	
69	1.3.2.05.001.005.088	Alat Kantor Lainnya	2023	1	14.400.000,00	14.400.000,00	
70	1.3.2.05.001.005.088	Alat Kantor Lainnya	2023	1	14.400.000,00	14.400.000,00	
71	1.3.2.05.001.005.088	Alat Kantor Lainnya	2023	1	14.400.000,00	14.400.000,00	
72	1.3.2.05.001.005.088	Alat Kantor Lainnya	2023	1	14.400.000,00	14.400.000,00	
73	1.3.2.05.001.005.088	Alat Kantor Lainnya	2023	1	14.400.000,00	14.400.000,00	
74	1.3.2.05.001.005.088	Alat Kantor Lainnya	2023	1	14.400.000,00	14.400.000,00	
75	1.3.2.05.001.005.088	Alat Kantor Lainnya	2023	1	14.400.000,00	14.400.000,00	
76	1.3.2.05.001.005.088	Alat Kantor Lainnya	2023	1	14.400.000,00	14.400.000,00	
77	1.3.2.05.001.005.088	Alat Kantor Lainnya	2023	1	14.400.000,00	14.400.000,00	
78	1.3.2.05.001.005.088	Alat Kantor Lainnya	2023	1	14.400.000,00	14.400.000,00	
79	1.3.2.05.001.005.088	Alat Kantor Lainnya	2023	1	14.400.000,00	14.400.000,00	

80	1.3.2.05.001.005.088	Alat Kantor Lainnya	2023	2	14.400.000,00	28.800.000,00	
81	1.3.2.05.001.005.088	Alat Kantor Lainnya	2023	1	14.400.000,00	14.400.000,00	
82	1.3.2.05.001.005.088	Alat Kantor Lainnya	2023	1	14.400.000,00	14.400.000,00	
83	1.3.2.05.001.005.088	Alat Kantor Lainnya	2023	1	14.400.000,00	14.400.000,00	
84	1.3.2.05.001.005.088	Alat Kantor Lainnya	2023	1	14.400.000,00	14.400.000,00	
85	1.3.2.05.001.005.088	Alat Kantor Lainnya	2023	1	14.900.000,00	14.900.000,00	
86	1.3.2.05.001.005.088	Alat Kantor Lainnya	2023	1	14.900.000,00	14.900.000,00	
87	1.3.2.05.001.005.088	Alat Kantor Lainnya	2023	1	14.400.000,00	14.400.000,00	
88	1.3.2.05.001.005.088	Alat Kantor Lainnya	2023	1	14.900.000,00	14.900.000,00	
89	1.3.2.05.001.005.088	Alat Kantor Lainnya	2023	1	14.900.000,00	14.900.000,00	
90	1.3.2.05.001.005.088	Alat Kantor Lainnya	2023	1	14.900.000,00	14.900.000,00	
91	1.3.2.05.001.005.088	Alat Kantor Lainnya	2023	1	14.900.000,00	14.900.000,00	
92	1.3.2.05.001.005.088	Alat Kantor Lainnya	2023	1	14.900.000,00	14.900.000,00	
93	1.3.2.05.001.005.088	Alat Kantor Lainnya	2023	1	14.900.000,00	14.900.000,00	
94	1.3.2.05.001.005.088	Alat Kantor Lainnya	2023	1	14.400.000,00	14.400.000,00	
95	1.3.2.05.001.005.088	Alat Kantor Lainnya	2023	1	14.900.000,00	14.900.000,00	
96	1.3.2.05.001.005.088	Alat Kantor Lainnya	2023	1	14.900.000,00	14.900.000,00	
97	1.3.2.05.001.005.088	Alat Kantor Lainnya	2023	1	14.900.000,00	14.900.000,00	
98	1.3.2.05.001.005.088	Alat Kantor Lainnya	2023	1	14.400.000,00	14.400.000,00	
99	1.3.2.05.001.005.088	Alat Kantor Lainnya	2023	1	14.400.000,00	14.400.000,00	
100	1.3.2.05.001.005.088	Alat Kantor Lainnya	2023	1	14.400.000,00	14.400.000,00	
101	1.3.2.05.001.005.088	Alat Kantor Lainnya	2023	1	14.900.000,00	14.900.000,00	
102	1.3.2.05.001.005.088	Alat Kantor Lainnya	2023	1	14.400.000,00	14.400.000,00	
103	1.3.2.05.001.005.088	Alat Kantor Lainnya	2023	1	14.400.000,00	14.400.000,00	
104	1.3.2.05.001.005.088	Alat Kantor Lainnya	2023	1	14.900.000,00	14.900.000,00	
105	1.3.2.05.001.005.088	Alat Kantor Lainnya	2023	1	14.900.000,00	14.900.000,00	

Kab. Bangkalis		
----------------	--	--

132	1.3.2.05.002.001.003	Kursi Besi/Metal	2023	20	700.000,00	14.000.000,00	
133	1.3.2.05.002.001.003	Kursi Besi/Metal	2023	21	700.000,00	14.700.000,00	
134	1.3.2.05.002.001.003	Kursi Besi/Metal	2023	22	700.000,00	15.400.000,00	
135	1.3.2.05.002.001.003	Kursi Besi/Metal	2023	22	700.000,00	15.400.000,00	
136	1.3.2.05.002.001.003	Kursi Besi/Metal	2023	4	6.650.000,00	26.600.000,00	
137	1.3.2.05.002.001.003	Kursi Besi/Metal	2023	22	700.000,00	15.400.000,00	
138	1.3.2.05.002.001.003	Kursi Besi/Metal	2023	22	700.000,00	15.400.000,00	
139	1.3.2.05.002.001.003	Kursi Besi/Metal	2023	1	6.650.000,00	6.650.000,00	
140	1.3.2.05.002.001.003	Kursi Besi/Metal	2023	3	6.650.000,00	19.950.000,00	
141	1.3.2.05.002.001.003	Kursi Besi/Metal	2023	1	700.000,00	700.000,00	
142	1.3.2.05.002.001.003	Kursi Besi/Metal	2023	3	2.775.000,00	8.325.000,00	
143	1.3.2.05.002.001.003	Kursi Besi/Metal	2023	6	666.000,00	3.996.000,00	
144	1.3.2.05.002.001.003	Kursi Besi/Metal	2023	16	700.000,00	11.200.000,00	
145	1.3.2.05.002.001.003	Kursi Besi/Metal	2023	5	700.000,00	3.500.000,00	
146	1.3.2.05.002.001.003	Kursi Besi/Metal	2023	4	6.650.000,00	26.600.000,00	
147	1.3.2.05.002.001.004	Kursi Kayu	2023	3	1.720.000,00	5.160.000,00	
148	1.3.2.05.002.001.006	Bangku Panjang Besi/Metal	2023	1	6.650.000,00	6.650.000,00	
149	1.3.2.05.002.001.006	Bangku Panjang Besi/Metal	2023	4	6.650.000,00	26.600.000,00	
150	1.3.2.05.002.001.006	Bangku Panjang Besi/Metal	2023	4	6.650.000,00	26.600.000,00	
151	1.3.2.05.002.001.006	Bangku Panjang Besi/Metal	2023	6	6.650.000,00	39.900.000,00	
152	1.3.2.05.002.001.006	Bangku Panjang Besi/Metal	2023	1	6.650.000,00	6.650.000,00	
153	1.3.2.05.002.001.006	Bangku Panjang Besi/Metal	2023	2	6.650.000,00	13.300.000,00	

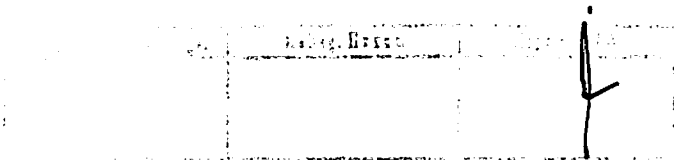

204	1.3.2.05.002.001.035	Bangku Tunggu	2023	4	6.650.000,00	26.600.000,00	
205	1.3.2.05.002.001.035	Bangku Tunggu	2023	4	6.650.000,00	26.600.000,00	
206	1.3.2.05.002.001.035	Bangku Tunggu	2023	4	6.650.000,00	26.600.000,00	
207	1.3.2.05.002.001.035	Bangku Tunggu	2023	4	6.650.000,00	26.600.000,00	
208	1.3.2.05.002.001.035	Bangku Tunggu	2023	4	6.650.000,00	26.600.000,00	
209	1.3.2.05.002.001.035	Bangku Tunggu	2023	4	6.650.000,00	26.600.000,00	
210	1.3.2.05.002.001.035	Bangku Tunggu	2023	40	6.440.000,00	257.600.000,00	
211	1.3.2.05.002.001.036	Kursi Lipat	2023	84	800.000,00	67.200.000,00	
212	1.3.2.05.002.001.036	Kursi Lipat	2023	50	1.425.000,00	71.250.000,00	
213	1.3.2.05.002.001.039	Meja Komputer	2023	2	1.680.000,00	3.360.000,00	
214	1.3.2.05.002.001.048	Sofa	2023	1	17.850.000,00	17.850.000,00	
215	1.3.2.05.002.001.048	Sofa	2023	1	10.399.000,00	10.399.000,00	
216	1.3.2.05.002.001.048	Sofa	2023	2	17.850.000,00	35.700.000,00	
217	1.3.2.05.002.001.048	Sofa	2023	3	18.200.000,00	54.600.000,00	
218	1.3.2.05.002.001.048	Sofa	2023	1	67.500.000,00	67.500.000,00	
219	1.3.2.05.002.001.048	Sofa	2023	1	17.500.000,00	17.500.000,00	
220	1.3.2.05.002.001.048	Sofa	2023	10	6.470.000,00	64.700.000,00	
221	1.3.2.05.002.001.050	Meubeleur lainnya	2023	4	6.650.000,00	26.600.000,00	
222	1.3.2.05.002.001.050	Meubeleur lainnya	2023	1	6.650.000,00	6.650.000,00	
223	1.3.2.05.002.001.050	Meubeleur lainnya	2023	3	6.650.000,00	19.950.000,00	
224	1.3.2.05.002.001.050	Meubeleur lainnya	2023	4	6.650.000,00	26.600.000,00	
225	1.3.2.05.002.001.050	Meubeleur lainnya	2023	22	700.000,00	15.400.000,00	
226	1.3.2.05.002.001.050	Meubeleur lainnya	2023	22	700.000,00	15.400.000,00	
227	1.3.2.05.002.001.050	Meubeleur lainnya	2023	1	49.504.500,00	49.504.500,00	
228	1.3.2.05.002.001.050	Meubeleur lainnya	2023	1	49.504.500,00	49.504.500,00	
229	1.3.2.05.002.001.050	Meubeleur lainnya	2023	1	49.504.500,00	49.504.500,00	

230	1.3.2.05.002.001.050	Meubeleur lainnya	2023	3	12.500.000,00	37.500.000,00	
231	1.3.2.05.002.001.050	Meubeleur lainnya	2023	3	17.500.000,00	52.500.000,00	
232	1.3.2.05.002.001.050	Meubeleur lainnya	2023	2	2.690.000,00	5.380.000,00	
233	1.3.2.05.002.001.050	Meubeleur lainnya	2023	5	10.350.000,00	51.750.000,00	
234	1.3.2.05.002.001.050	Meubeleur lainnya	2023	2	5.150.000,00	10.300.000,00	
235	1.3.2.05.002.001.050	Meubeleur lainnya	2023	5	3.550.000,00	17.750.000,00	
236	1.3.2.05.002.001.050	Meubeleur lainnya	2023	4	3.550.000,00	14.200.000,00	
237	1.3.2.05.002.001.050	Meubeleur lainnya	2023	2	3.600.000,00	7.200.000,00	
238	1.3.2.05.002.001.050	Meubeleur lainnya	2023	40	4.750.000,00	190.000.000,00	
239	1.3.2.05.002.001.050	Meubeleur lainnya	2023	34	1.100.000,00	37.400.000,00	
240	1.3.2.05.002.001.050	Meubeleur lainnya	2023	1	2.500.000,00	2.500.000,00	
241	1.3.2.05.002.003.001	Mesin Penghisap Debu/Vacuum Cleaner	2023	1	2.600.000,00	2.600.000,00	
242	1.3.2.05.002.003.001	Mesin Penghisap Debu/Vacuum Cleaner	2023	1	2.050.000,00	2.050.000,00	
243	1.3.2.05.002.003.003	Mesin Pemotong Rumput	2023	1	2.300.000,00	2.300.000,00	
244	1.3.2.05.002.003.004	Mesin Cuci	2023	1	767.500.000,00	767.500.000,00	
245	1.3.2.05.002.003.007	Alat Pembersih lainnya	2023	1	2.025.000,00	2.025.000,00	
246	1.3.2.05.002.003.007	Alat Pembersih lainnya	2023	1	4.300.000,00	4.300.000,00	
247	1.3.2.05.002.004.001	Lemari Es	2023	2	6.300.000,00	12.600.000,00	
248	1.3.2.05.002.004.001	Lemari Es	2023	1	7.500.000,00	7.500.000,00	
249	1.3.2.05.002.004.001	Lemari Es	2023	1	7.500.000,00	7.500.000,00	
250	1.3.2.05.002.004.001	Lemari Es	2023	1	7.700.200,00	7.700.200,00	
251	1.3.2.05.002.004.001	Lemari Es	2023	2	2.900.000,00	5.800.000,00	
252	1.3.2.05.002.004.001	Lemari Es	2023	1	6.450.000,00	6.450.000,00	
253	1.3.2.05.002.004.001	Lemari Es	2023	20	5.750.000,00	115.000.000,00	

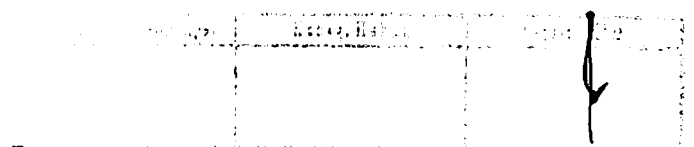

254	1.3.2.05.002.004.001	Lemari Es	2023	1	5.400.000,00	5.400.000,00	
255	1.3.2.05.002.004.004	A.C. Split	2023	25	5.900.000,00	147.500.000,00	
256	1.3.2.05.002.004.004	A.C. Split	2023	3	6.000.000,00	18.000.000,00	
257	1.3.2.05.002.004.004	A.C. Split	2023	2	6.000.000,00	12.000.000,00	
258	1.3.2.05.002.004.004	A.C. Split	2023	11	5.900.000,00	64.900.000,00	
259	1.3.2.05.002.004.004	A.C. Split	2023	1	11.780.000,00	11.780.000,00	
260	1.3.2.05.002.004.004	A.C. Split	2023	27	6.000.000,00	162.000.000,00	
261	1.3.2.05.002.004.004	A.C. Split	2023	1	6.850.000,00	6.850.000,00	
262	1.3.2.05.002.004.004	A.C. Split	2023	3	6.000.000,00	18.000.000,00	
263	1.3.2.05.002.004.004	A.C. Split	2023	5	11.780.000,00	58.900.000,00	
264	1.3.2.05.002.004.004	A.C. Split	2023	1	10.450.000,00	10.450.000,00	
265	1.3.2.05.002.004.004	A.C. Split	2023	3	11.780.000,00	35.340.000,00	
266	1.3.2.05.002.004.004	A.C. Split	2023	4	6.000.000,00	24.000.000,00	
267	1.3.2.05.002.004.004	A.C. Split	2023	7	10.900.000,00	76.300.000,00	
268	1.3.2.05.002.004.004	A.C. Split	2023	1	11.780.000,00	11.780.000,00	
269	1.3.2.05.002.004.004	A.C. Split	2023	3	6.000.000,00	18.000.000,00	
270	1.3.2.05.002.004.004	A.C. Split	2023	4	6.000.000,00	24.000.000,00	
271	1.3.2.05.002.004.004	A.C. Split	2023	1	6.000.000,00	6.000.000,00	
272	1.3.2.05.002.004.004	A.C. Split	2023	1	11.780.000,00	11.780.000,00	
273	1.3.2.05.002.004.004	A.C. Split	2023	2	11.780.000,00	23.560.000,00	
274	1.3.2.05.002.004.004	A.C. Split	2023	5	6.000.000,00	30.000.000,00	
275	1.3.2.05.002.004.004	A.C. Split	2023	8	6.000.000,00	48.000.000,00	
276	1.3.2.05.002.004.004	A.C. Split	2023	8	6.000.000,00	48.000.000,00	
277	1.3.2.05.002.004.004	A.C. Split	2023	2	10.900.000,00	21.800.000,00	
278	1.3.2.05.002.004.004	A.C. Split	2023	3	11.780.000,00	35.340.000,00	
279	1.3.2.05.002.004.004	A.C. Split	2023	4	6.000.000,00	24.000.000,00	

	Kabupaten	Kabupaten	

280	1.3.2.05.002.004.004	A.C. Split	2023	8	6.000.000,00	48.000.000,00	
281	1.3.2.05.002.004.004	A.C. Split	2023	8	6.000.000,00	48.000.000,00	
282	1.3.2.05.002.004.004	A.C. Split	2023	9	10.900.000,00	98.100.000,00	
283	1.3.2.05.002.004.004	A.C. Split	2023	6	6.000.000,00	36.000.000,00	
284	1.3.2.05.002.004.004	A.C. Split	2023	1	11.780.000,00	11.780.000,00	
285	1.3.2.05.002.004.004	A.C. Split	2023	2	11.780.000,00	23.560.000,00	
286	1.3.2.05.002.004.004	A.C. Split	2023	5	6.000.000,00	30.000.000,00	
287	1.3.2.05.002.004.004	A.C. Split	2023	8	6.000.000,00	48.000.000,00	
288	1.3.2.05.002.004.004	A.C. Split	2023	2	6.000.000,00	12.000.000,00	
289	1.3.2.05.002.004.004	A.C. Split	2023	5	6.000.000,00	30.000.000,00	
290	1.3.2.05.002.004.004	A.C. Split	2023	1	6.000.000,00	6.000.000,00	
291	1.3.2.05.002.004.004	A.C. Split	2023	2	10.900.000,00	21.800.000,00	
292	1.3.2.05.002.004.004	A.C. Split	2023	2	11.780.000,00	23.560.000,00	
293	1.3.2.05.002.004.004	A.C. Split	2023	1	11.780.000,00	11.780.000,00	
294	1.3.2.05.002.004.004	A.C. Split	2023	1	6.700.000,00	6.700.000,00	
295	1.3.2.05.002.004.004	A.C. Split	2023	1	6.000.000,00	6.000.000,00	
296	1.3.2.05.002.004.004	A.C. Split	2023	5	6.000.000,00	30.000.000,00	
297	1.3.2.05.002.004.004	A.C. Split	2023	1	6.000.000,00	6.000.000,00	
298	1.3.2.05.002.004.004	A.C. Split	2023	2	11.780.000,00	23.560.000,00	
299	1.3.2.05.002.004.004	A.C. Split	2023	4	6.000.000,00	24.000.000,00	
300	1.3.2.05.002.004.004	A.C. Split	2023	2	6.000.000,00	12.000.000,00	
301	1.3.2.05.002.004.004	A.C. Split	2023	2	11.780.000,00	23.560.000,00	
302	1.3.2.05.002.004.004	A.C. Split	2023	3	6.000.000,00	18.000.000,00	
303	1.3.2.05.002.004.004	A.C. Split	2023	2	10.900.000,00	21.800.000,00	
304	1.3.2.05.002.004.004	A.C. Split	2023	6	6.000.000,00	36.000.000,00	
305	1.3.2.05.002.004.004	A.C. Split	2023	1	6.000.000,00	6.000.000,00	

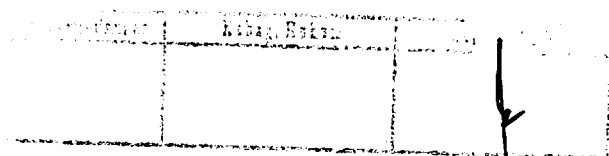

306	1.3.2.05.002.004.004	A.C. Split	2023	3	6.700.000,00	20.100.000,00	
307	1.3.2.05.002.004.004	A.C. Split	2023	1	11.780.000,00	11.780.000,00	
308	1.3.2.05.002.004.004	A.C. Split	2023	4	5.900.000,00	23.600.000,00	
309	1.3.2.05.002.004.004	A.C. Split	2023	1	12.350.000,00	12.350.000,00	
310	1.3.2.05.002.004.004	A.C. Split	2023	3	10.500.000,00	31.500.000,00	
311	1.3.2.05.002.004.004	A.C. Split	2023	1	4.100.000,00	4.100.000,00	
312	1.3.2.05.002.004.004	A.C. Split	2023	3	8.650.000,00	25.950.000,00	
313	1.3.2.05.002.004.006	Kipas Angin	2023	3	750.000,00	2.250.000,00	
314	1.3.2.05.002.004.006	Kipas Angin	2023	2	850.000,00	1.700.000,00	
315	1.3.2.05.002.004.006	Kipas Angin	2023	2	850.000,00	1.700.000,00	
316	1.3.2.05.002.004.006	Kipas Angin	2023	6	1.200.000,00	7.200.000,00	
317	1.3.2.05.002.004.006	Kipas Angin	2023	1	765.000,00	765.000,00	
318	1.3.2.05.002.004.006	Kipas Angin	2023	2	5.292.000,00	10.584.000,00	
319	1.3.2.05.002.004.007	Exhaust Fan	2023	1	1.152.000,00	1.152.000,00	
320	1.3.2.05.002.004.007	Exhaust Fan	2023	2	649.900,00	1.299.800,00	
321	1.3.2.05.002.004.007	Exhaust Fan	2023	1	605.900,00	605.900,00	
322	1.3.2.05.002.004.008	Cold Storage (Alat Pendingin)	2023	1	3.000.000,00	3.000.000,00	
323	1.3.2.05.002.004.008	Cold Storage (Alat Pendingin)	2023	1	3.000.000,00	3.000.000,00	
324	1.3.2.05.002.004.008	Cold Storage (Alat Pendingin)	2023	1	3.000.000,00	3.000.000,00	
325	1.3.2.05.002.004.008	Cold Storage (Alat Pendingin)	2023	1	3.000.000,00	3.000.000,00	
326	1.3.2.05.002.004.008	Cold Storage (Alat Pendingin)	2023	1	43.990.000,00	43.990.000,00	
327	1.3.2.05.002.004.008	Cold Storage (Alat Pendingin)	2023	1	92.500.000,00	92.500.000,00	

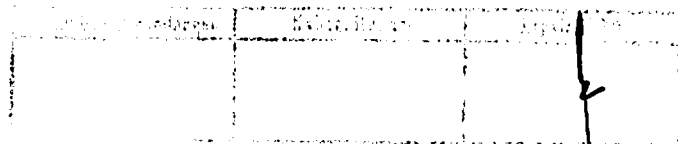

328	1.3.2.05.002.004.008	Cold Storage (Alat Pendingin)	2023	1	11.000.000,00	11.000.000,00	
329	1.3.2.05.002.004.008	Cold Storage (Alat Pendingin)	2023	1	3.000.000,00	3.000.000,00	
330	1.3.2.05.002.004.008	Cold Storage (Alat Pendingin)	2023	1	3.000.000,00	3.000.000,00	
331	1.3.2.05.002.004.008	Cold Storage (Alat Pendingin)	2023	1	3.000.000,00	3.000.000,00	
332	1.3.2.05.002.004.008	Cold Storage (Alat Pendingin)	2023	1	3.000.000,00	3.000.000,00	
333	1.3.2.05.002.004.008	Cold Storage (Alat Pendingin)	2023	1	3.000.000,00	3.000.000,00	
334	1.3.2.05.002.004.008	Cold Storage (Alat Pendingin)	2023	2	3.000.000,00	6.000.000,00	
335	1.3.2.05.002.004.008	Cold Storage (Alat Pendingin)	2023	2	3.000.000,00	6.000.000,00	
336	1.3.2.05.002.004.008	Cold Storage (Alat Pendingin)	2023	3	3.000.000,00	9.000.000,00	
337	1.3.2.05.002.004.008	Cold Storage (Alat Pendingin)	2019	1	3.000.000,00	3.000.000,00	
338	1.3.2.05.002.004.008	Cold Storage (Alat Pendingin)	2023	1	3.000.000,00	3.000.000,00	
339	1.3.2.05.002.004.008	Cold Storage (Alat Pendingin)	2023	1	3.000.000,00	3.000.000,00	
340	1.3.2.05.002.004.008	Cold Storage (Alat Pendingin)	2023	1	3.000.000,00	3.000.000,00	
341	1.3.2.05.002.004.008	Cold Storage (Alat Pendingin)	2023	1	3.000.000,00	3.000.000,00	
342	1.3.2.05.002.004.008	Cold Storage (Alat Pendingin)	2023	1	3.000.000,00	3.000.000,00	
343	1.3.2.05.002.004.008	Cold Storage (Alat Pendingin)	2023	1	3.000.000,00	3.000.000,00	

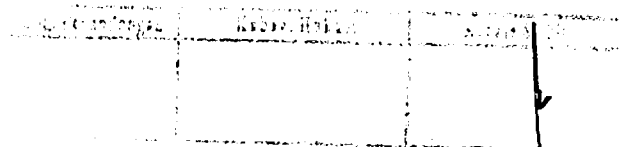

		Pendingin)					
344	1.3.2.05.002.004.008	Cold Storage (Alat Pendingin)	2023	1	11.000.000,00	11.000.000,00	
345	1.3.2.05.002.004.015	Alat Pendingin lainnya	2023	1	221.000,00	221.000,00	
346	1.3.2.05.002.004.015	Alat Pendingin lainnya	2023	1	221.000,00	221.000,00	
347	1.3.2.05.002.004.015	Alat Pendingin lainnya	2023	1	11.000.000,00	11.000.000,00	
348	1.3.2.05.002.004.015	Alat Pendingin lainnya	2023	1	3.000.000,00	3.000.000,00	
349	1.3.2.05.002.004.015	Alat Pendingin lainnya	2023	1	3.000.000,00	3.000.000,00	
350	1.3.2.05.002.004.015	Alat Pendingin lainnya	2023	1	3.000.000,00	3.000.000,00	
351	1.3.2.05.002.004.015	Alat Pendingin lainnya	2023	1	221.000,00	221.000,00	
352	1.3.2.05.002.004.015	Alat Pendingin lainnya	2023	1	221.000,00	221.000,00	
353	1.3.2.05.002.004.015	Alat Pendingin lainnya	2023	1	221.000,00	221.000,00	
354	1.3.2.05.002.004.015	Alat Pendingin lainnya	2023	1	221.000,00	221.000,00	
355	1.3.2.05.002.005.002	Kompas Gas (Alat Dapur)	2023	1	2.150.000,00	2.150.000,00	
356	1.3.2.05.002.005.004	Teko Listrik	2023	2	1.650.000,00	3.300.000,00	
357	1.3.2.05.002.005.011	Treng Air/Tandon Air	2023	1	2.325.000,00	2.325.000,00	
358	1.3.2.05.002.005.011	Treng Air/Tandon Air	2023	2	4.975.000,00	9.950.000,00	
359	1.3.2.05.002.005.011	Treng Air/Tandon Air	2023	2	2.325.000,00	4.650.000,00	
360	1.3.2.05.002.005.026	Alat Dapur lainnya	2023	2	20.532.936,00	41.065.872,00	
361	1.3.2.05.002.005.026	Alat Dapur lainnya	2023	2	22.179.418,00	44.358.836,00	
362	1.3.2.05.002.005.026	Alat Dapur lainnya	2023	1	210.367.130,00	210.367.130,00	
363	1.3.2.05.002.006.002	Televisi	2023	1	61.300.000,00	61.300.000,00	
364	1.3.2.05.002.006.002	Televisi	2023	2	79.125.000,00	158.250.000,00	
365	1.3.2.05.002.006.002	Televisi	2023	18	6.400.000,00	115.200.000,00	
366	1.3.2.05.002.006.002	Televisi	2023	10	7.500.000,00	75.000.000,00	
367	1.3.2.05.002.006.008	Sound System	2023	1	5.450.000,00	5.450.000,00	

368	1.3.2.05.002.006.008	Sound System	2023	1	5.450.000,00	5.450.000,00	
369	1.3.2.05.002.006.008	Sound System	2023	1	3.883.100,00	3.883.100,00	
370	1.3.2.05.002.006.008	Sound System	2023	1	4.300.000,00	4.300.000,00	
371	1.3.2.05.002.006.008	Sound System	2023	2	26.200.000,00	52.400.000,00	
372	1.3.2.05.002.006.008	Sound System	2023	3	7.500.000,00	22.500.000,00	
373	1.3.2.05.002.006.008	Sound System	2023	3	4.290.000,00	12.870.000,00	
374	1.3.2.05.002.006.008	Sound System	2023	1	59.600.000,00	59.600.000,00	
375	1.3.2.05.002.006.012	Wireless	2023	1	4.290.000,00	4.290.000,00	
376	1.3.2.05.002.006.012	Wireless	2023	2	4.290.000,00	8.580.000,00	
377	1.3.2.05.002.006.012	Wireless	2023	5	4.290.000,00	21.450.000,00	
378	1.3.2.05.002.006.012	Wireless	2023	1	4.290.000,00	4.290.000,00	
379	1.3.2.05.002.006.013	Megaphone	2023	2	430.800,00	861.600,00	
380	1.3.2.05.002.006.014	Microphone	2023	1	3.800.000,00	3.800.000,00	
381	1.3.2.05.002.006.014	Microphone	2023	1	3.280.000,00	3.280.000,00	
382	1.3.2.05.002.006.014	Microphone	2023	1	3.120.000,00	3.120.000,00	
383	1.3.2.05.002.006.032	Tiang Bendera	2023	1	32.650.000,00	32.650.000,00	
384	1.3.2.05.002.006.038	Dispenser	2023	20	3.850.000,00	77.000.000,00	
385	1.3.2.05.002.006.039	Mimbar/Podium	2023	1	27.900.000,00	27.900.000,00	
386	1.3.2.05.002.006.043	Mesin Pengeri Pakaian	2023	1	267.500.000,00	267.500.000,00	
387	1.3.2.05.002.006.068	Tangga	2023	1	3.100.000,00	3.100.000,00	
388	1.3.2.05.002.006.068	Tangga	2023	1	3.700.000,00	3.700.000,00	
389	1.3.2.05.002.006.074	Bracket Standing Peralatan	2023	2	3.200.000,00	6.400.000,00	
390	1.3.2.05.002.006.074	Bracket Standing Peralatan	2023	2	870.000,00	1.740.000,00	
391	1.3.2.05.002.006.075	Tangki Air	2023	1	1.972.900,00	1.972.900,00	

392	1.3.2.05.002.006.077	Alat Rumah Tangga Lain-lain	2023	2	990.800,00	1.981.600,00	
393	1.3.2.05.002.006.077	Alat Rumah Tangga Lain-lain	2023	1	3.655.500,00	3.655.500,00	
394	1.3.2.05.002.006.077	Alat Rumah Tangga Lain-lain	2023	1	100.213.474,00	100.213.474,00	
395	1.3.2.05.002.006.077	Alat Rumah Tangga Lain-lain	2023	1	7.400.000,00	7.400.000,00	
396	1.3.2.05.002.006.077	Alat Rumah Tangga Lain-lain	2023	2	1.850.000,00	3.700.000,00	
397	1.3.2.05.002.006.077	Alat Rumah Tangga Lain-lain	2023	2	2.900.000,00	5.800.000,00	
398	1.3.2.05.002.006.077	Alat Rumah Tangga Lain-lain	2023	2	990.000,00	1.980.000,00	
399	1.3.2.05.002.006.077	Alat Rumah Tangga Lain-lain	2023	1	2.400.000,00	2.400.000,00	
400	1.3.2.05.002.006.077	Alat Rumah Tangga Lain-lain	2023	1	3.040.000,00	3.040.000,00	
401	1.3.2.05.002.006.077	Alat Rumah Tangga Lain-lain	2023	10	650.000,00	6.500.000,00	
402	1.3.2.05.002.006.077	Alat Rumah Tangga Lain-lain	2023	1	8.750.000,00	8.750.000,00	
403	1.3.2.05.002.007.001	Alat Pemadam/Portable	2023	3	1.480.000,00	4.440.000,00	
404	1.3.2.05.002.007.001	Alat Pemadam/Portable	2023	1	6.493.500,00	6.493.500,00	
405	1.3.2.05.003.001.008	Meja Kerja Pegawai Non Struktural	2023	10	3.900.000,00	39.000.000,00	
406	1.3.2.05.003.001.008	Meja Kerja Pegawai Non Struktural	2023	10	5.760.000,00	57.600.000,00	
407	1.3.2.05.003.001.008	Meja Kerja Pegawai Non Struktural	2023	6	5.750.000,00	34.500.000,00	
408	1.3.2.05.003.003.008	Kursi Kerja Pegawai Non	2023	46	1.590.000,00	73.140.000,00	

		Struktural					
409	1.3.2.05.003.003.008	Kursi Kerja Pegawai Non Struktural	2023	20	2.700.000,00	54.000.000,00	
410	1.3.2.05.003.003.009	Kursi Kerja Pejabat lainnya	2023	2	2.699.000,00	5.398.000,00	
411	1.3.2.05.003.005.008	Kursi Hadap Depan Meja Kerja lainnya	2023	20	2.900.000,00	58.000.000,00	
412	1.3.2.06.001.001.031	Intercom Unit	2023	1	57.500.000,00	57.500.000,00	
413	1.3.2.06.001.001.036	Microphone/Wireless MIC	2023	1	2.550.000,00	2.550.000,00	
414	1.3.2.06.001.001.036	Microphone/Wireless MIC	2023	2	5.780.000,00	11.560.000,00	
415	1.3.2.06.001.001.048	Uninterruptible Power Supply (UPS)	2023	1	7.500.000,00	7.500.000,00	
416	1.3.2.06.001.001.048	Uninterruptible Power Supply (UPS)	2023	2	7.500.000,00	15.000.000,00	
417	1.3.2.06.001.001.048	Uninterruptible Power Supply (UPS)	2023	1	7.500.000,00	7.500.000,00	
418	1.3.2.06.001.001.048	Uninterruptible Power Supply (UPS)	2023	1	7.500.000,00	7.500.000,00	
419	1.3.2.06.001.001.048	Uninterruptible Power Supply (UPS)	2023	1	7.500.000,00	7.500.000,00	
420	1.3.2.06.001.001.048	Uninterruptible Power Supply (UPS)	2023	1	7.500.000,00	7.500.000,00	
421	1.3.2.06.001.001.048	Uninterruptible Power Supply (UPS)	2023	4	2.550.000,00	10.200.000,00	
422	1.3.2.06.001.001.096	peralatan studio audio lainnya (dst)	2023	1	199.500.000,00	199.500.000,00	
423	1.3.2.06.001.002.164	Alat Studio Video Lainnya	2023	1	4.900.000,00	4.900.000,00	
424	1.3.2.06.001.002.164	Alat Studio Video	2023	1	380.675.000,00	380.675.000,00	

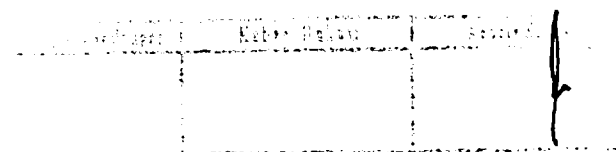

		Lainnya					
425	1.3.2.06.001.002.164	Alat Studio Video Lainnya	2023	1	380.675.000,00	380.675.000,00	
426	1.3.2.06.001.002.164	Alat Studio Video Lainnya	2023	1	380.675.000,00	380.675.000,00	
427	1.3.2.06.001.002.164	Alat Studio Video Lainnya	2023	1	380.675.000,00	380.675.000,00	
428	1.3.2.06.001.002.164	Alat Studio Video Lainnya	2023	1	380.675.000,00	380.675.000,00	
429	1.3.2.07.001.001.001	Sterilisator	2023	1	8.093.000,00	8.093.000,00	
430	1.3.2.07.001.001.001	Sterilisator	2023	1	8.093.000,00	8.093.000,00	
431	1.3.2.07.001.001.001	Sterilisator	2023	1	2.199.000.000,00	2.199.000.000,00	
432	1.3.2.07.001.001.001	Sterilisator	2023	1	8.093.000,00	8.093.000,00	
433	1.3.2.07.001.001.002	Minor Surgical Set (Alat Kedokteran Umum)	2023	2	21.531.000,00	43.062.000,00	
434	1.3.2.07.001.001.004	Stetoscope (Alat Kedokteran Umum)	2023	2	2.098.500,00	4.197.000,00	
435	1.3.2.07.001.001.004	Stetoscope (Alat Kedokteran Umum)	2023	4	1.283.269,00	5.133.076,00	
436	1.3.2.07.001.001.004	Stetoscope (Alat Kedokteran Umum)	2023	4	1.283.269,00	5.133.076,00	
437	1.3.2.07.001.001.004	Stetoscope (Alat Kedokteran Umum)	2023	8	1.283.269,00	10.266.152,00	
438	1.3.2.07.001.001.004	Stetoscope (Alat Kedokteran Umum)	2023	3	1.252.000,00	3.756.000,00	
439	1.3.2.07.001.001.004	Stetoscope (Alat Kedokteran Umum)	2023	8	1.283.269,00	10.266.152,00	
440	1.3.2.07.001.001.004	Stetoscope (Alat Kedokteran Umum)	2023	1	1.252.000,00	1.252.000,00	
441	1.3.2.07.001.001.004	Stetoscope (Alat	2023	2	1.377.076,00	2.754.152,00	

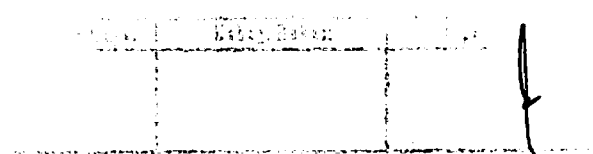

		Kedokteran Umum)					
442	1.3.2.07.001.001.004	Stetoscope (Alat Kedokteran Umum)	2023	3	1.293.692,00	3.881.076,00	
443	1.3.2.07.001.001.004	Stetoscope (Alat Kedokteran Umum)	2023	5	1.302.030,00	6.510.152,00	
444	1.3.2.07.001.001.004	Stetoscope (Alat Kedokteran Umum)	2023	1	1.377.076,00	1.377.076,00	
445	1.3.2.07.001.001.004	Stetoscope (Alat Kedokteran Umum)	2023	3	1.252.000,00	3.756.000,00	
446	1.3.2.07.001.001.004	Stetoscope (Alat Kedokteran Umum)	2023	3	1.252.000,00	3.756.000,00	
447	1.3.2.07.001.001.004	Stetoscope (Alat Kedokteran Umum)	2023	1	1.377.076,00	1.377.076,00	
448	1.3.2.07.001.001.004	Stetoscope (Alat Kedokteran Umum)	2023	1	1.377.076,00	1.377.076,00	
449	1.3.2.07.001.001.004	Stetoscope (Alat Kedokteran Umum)	2023	3	1.252.000,00	3.756.000,00	
450	1.3.2.07.001.001.004	Stetoscope (Alat Kedokteran Umum)	2023	10	1.289.523,00	12.895.228,00	
451	1.3.2.07.001.001.004	Stetoscope (Alat Kedokteran Umum)	2023	3	1.252.000,00	3.756.000,00	
452	1.3.2.07.001.001.004	Stetoscope (Alat Kedokteran Umum)	2023	1	1.377.076,00	1.377.076,00	
453	1.3.2.07.001.001.004	Stetoscope (Alat Kedokteran Umum)	2023	3	1.252.000,00	3.756.000,00	
454	1.3.2.07.001.001.004	Stetoscope (Alat Kedokteran Umum)	2023	3	1.252.000,00	3.756.000,00	
455	1.3.2.07.001.001.004	Stetoscope (Alat Kedokteran Umum)	2023	4	1.283.269,00	5.133.076,00	
456	1.3.2.07.001.001.004	Stetoscope (Alat Kedokteran Umum)	2023	1	1.377.076,00	1.377.076,00	

Keuangan	Kedokteran	

457	1.3.2.07.001.001.004	Stetoscope (Alat Kedokteran Umum)	2023	1	1.377.076,00	1.377.076,00	
458	1.3.2.07.001.001.004	Stetoscope (Alat Kedokteran Umum)	2023	3	1.252.000,00	3.756.000,00	
459	1.3.2.07.001.001.004	Stetoscope (Alat Kedokteran Umum)	2023	4	1.283.269,00	5.133.076,00	
460	1.3.2.07.001.001.004	Stetoscope (Alat Kedokteran Umum)	2023	4	1.283.269,00	5.133.076,00	
461	1.3.2.07.001.001.004	Stetoscope (Alat Kedokteran Umum)	2023	1	1.377.076,00	1.377.076,00	
462	1.3.2.07.001.001.004	Stetoscope (Alat Kedokteran Umum)	2023	2	1.252.000,00	2.504.000,00	
463	1.3.2.07.001.001.004	Stetoscope (Alat Kedokteran Umum)	2023	3	1.252.000,00	3.756.000,00	
464	1.3.2.07.001.001.004	Stetoscope (Alat Kedokteran Umum)	2023	1	1.377.076,00	1.377.076,00	
465	1.3.2.07.001.001.004	Stetoscope (Alat Kedokteran Umum)	2023	3	1.252.000,00	3.756.000,00	
466	1.3.2.07.001.001.004	Stetoscope (Alat Kedokteran Umum)	2023	1	1.377.076,00	1.377.076,00	
467	1.3.2.07.001.001.004	Stetoscope (Alat Kedokteran Umum)	2023	3	1.252.000,00	3.756.000,00	
468	1.3.2.07.001.001.004	Stetoscope (Alat Kedokteran Umum)	2023	1	2.561.000,00	2.561.000,00	
469	1.3.2.07.001.001.004	Stetoscope (Alat Kedokteran Umum)	2023	9	2.561.100,00	23.049.900,00	
470	1.3.2.07.001.001.004	Stetoscope (Alat Kedokteran Umum)	2023	16	2.534.363,00	40.549.800,00	
471	1.3.2.07.001.001.004	Stetoscope (Alat Kedokteran Umum)	2023	8	2.519.763,00	20.158.100,00	
472	1.3.2.07.001.001.005	Tensimeter	2023	7	1.804.286,00	12.630.000,00	

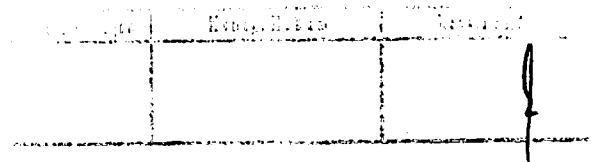

473	1.3.2.07.001.001.005	Tensimeter	2023	1	620.500,00	620.500,00	
474	1.3.2.07.001.001.005	Tensimeter	2023	1	620.500,00	620.500,00	
475	1.3.2.07.001.001.005	Tensimeter	2023	1	3.537.923,00	3.537.923,00	
476	1.3.2.07.001.001.005	Tensimeter	2023	2	3.537.923,00	7.075.846,00	
477	1.3.2.07.001.001.005	Tensimeter	2023	1	620.500,00	620.500,00	
478	1.3.2.07.001.001.005	Tensimeter	2023	1	620.500,00	620.500,00	
479	1.3.2.07.001.001.005	Tensimeter	2023	1	620.500,00	620.500,00	
480	1.3.2.07.001.001.005	Tensimeter	2023	1	620.500,00	620.500,00	
481	1.3.2.07.001.001.005	Tensimeter	2023	1	3.537.923,00	3.537.923,00	
482	1.3.2.07.001.001.005	Tensimeter	2023	1	3.537.923,00	3.537.923,00	
483	1.3.2.07.001.001.005	Tensimeter	2023	1	3.537.923,00	3.537.923,00	
484	1.3.2.07.001.001.005	Tensimeter	2023	1	3.537.923,00	3.537.923,00	
485	1.3.2.07.001.001.005	Tensimeter	2023	1	620.500,00	620.500,00	
486	1.3.2.07.001.001.005	Tensimeter	2023	1	3.537.923,00	3.537.923,00	
487	1.3.2.07.001.001.005	Tensimeter	2023	1	620.500,00	620.500,00	
488	1.3.2.07.001.001.005	Tensimeter	2023	1	620.500,00	620.500,00	
489	1.3.2.07.001.001.005	Tensimeter	2023	1	3.537.923,00	3.537.923,00	
490	1.3.2.07.001.001.005	Tensimeter	2023	1	620.500,00	620.500,00	
491	1.3.2.07.001.001.005	Tensimeter	2023	1	3.537.923,00	3.537.923,00	
492	1.3.2.07.001.001.005	Tensimeter	2023	1	3.537.923,00	3.537.923,00	
493	1.3.2.07.001.001.005	Tensimeter	2023	1	3.537.923,00	3.537.923,00	
494	1.3.2.07.001.001.005	Tensimeter	2023	1	620.500,00	620.500,00	
495	1.3.2.07.001.001.005	Tensimeter	2023	1	620.500,00	620.500,00	
496	1.3.2.07.001.001.005	Tensimeter	2023	1	620.500,00	620.500,00	
497	1.3.2.07.001.001.005	Tensimeter	2023	1	620.500,00	620.500,00	
498	1.3.2.07.001.001.005	Tensimeter	2023	1	3.537.923,00	3.537.923,00	

499	1.3.2.07.001.001.005	Tensimeter	2023	2	620.500,00	1.241.000,00	
500	1.3.2.07.001.001.005	Tensimeter	2023	1	620.500,00	620.500,00	
501	1.3.2.07.001.001.005	Tensimeter	2023	1	3.537.923,00	3.537.923,00	
502	1.3.2.07.001.001.005	Tensimeter	2023	1	3.537.923,00	3.537.923,00	
503	1.3.2.07.001.001.005	Tensimeter	2023	1	3.537.923,00	3.537.923,00	
504	1.3.2.07.001.001.005	Tensimeter	2023	2	3.537.923,00	7.075.846,00	
505	1.3.2.07.001.001.005	Tensimeter	2023	1	620.500,00	620.500,00	
506	1.3.2.07.001.001.005	Tensimeter	2023	1	620.500,00	620.500,00	
507	1.3.2.07.001.001.005	Tensimeter	2023	1	3.537.923,00	3.537.923,00	
508	1.3.2.07.001.001.005	Tensimeter	2023	1	3.537.923,00	3.537.923,00	
509	1.3.2.07.001.001.005	Tensimeter	2023	1	620.500,00	620.500,00	
510	1.3.2.07.001.001.005	Tensimeter	2023	1	620.500,00	620.500,00	
511	1.3.2.07.001.001.005	Tensimeter	2023	1	3.537.923,00	3.537.923,00	
512	1.3.2.07.001.001.005	Tensimeter	2023	1	3.537.923,00	3.537.923,00	
513	1.3.2.07.001.001.005	Tensimeter	2023	1	620.500,00	620.500,00	
514	1.3.2.07.001.001.005	Tensimeter	2023	1	3.537.923,00	3.537.923,00	
515	1.3.2.07.001.001.005	Tensimeter	2023	1	620.500,00	620.500,00	
516	1.3.2.07.001.001.005	Tensimeter	2023	1	620.500,00	620.500,00	
517	1.3.2.07.001.001.005	Tensimeter	2023	1	620.500,00	620.500,00	
518	1.3.2.07.001.001.005	Tensimeter	2023	1	3.537.923,00	3.537.923,00	
519	1.3.2.07.001.001.005	Tensimeter	2023	1	3.537.923,00	3.537.923,00	
520	1.3.2.07.001.001.005	Tensimeter	2023	1	620.500,00	620.500,00	
521	1.3.2.07.001.001.005	Tensimeter	2023	1	3.537.923,00	3.537.923,00	
522	1.3.2.07.001.001.005	Tensimeter	2023	3	999.000,00	2.997.000,00	
523	1.3.2.07.001.001.005	Tensimeter	2023	23	849.927,00	19.548.321,00	
524	1.3.2.07.001.001.005	Tensimeter	2023	11	1.829.300,00	20.122.300,00	

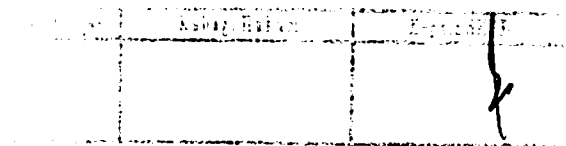

525	1.3.2.07.001.001.005	Tensimeter	2023	10	1.550.000,00	15.500.000,00	
526	1.3.2.07.001.001.007	Head Lamp (Alat Kedokteran Umum)	2023	1	2.600.000,00	2.600.000,00	
527	1.3.2.07.001.001.007	Head Lamp (Alat Kedokteran Umum)	2023	2	2.442.000,00	4.884.000,00	
528	1.3.2.07.001.001.007	Head Lamp (Alat Kedokteran Umum)	2023	2	2.766.101,00	5.532.201,00	
529	1.3.2.07.001.001.007	Head Lamp (Alat Kedokteran Umum)	2023	1	26.100.000,00	26.100.000,00	
530	1.3.2.07.001.001.007	Head Lamp (Alat Kedokteran Umum)	2023	5	7.014.900,00	35.074.500,00	
531	1.3.2.07.001.001.009	Timbangan Badan (Alat Kedokteran Umum)	2023	2	1.159.846,00	2.319.692,00	
532	1.3.2.07.001.001.009	Timbangan Badan (Alat Kedokteran Umum)	2023	2	1.159.846,00	2.319.692,00	
533	1.3.2.07.001.001.009	Timbangan Badan (Alat Kedokteran Umum)	2023	2	1.159.846,00	2.319.692,00	
534	1.3.2.07.001.001.009	Timbangan Badan (Alat Kedokteran Umum)	2023	2	1.159.846,00	2.319.692,00	
535	1.3.2.07.001.001.009	Timbangan Badan (Alat Kedokteran Umum)	2023	2	1.159.846,00	2.319.692,00	
536	1.3.2.07.001.001.009	Timbangan Badan (Alat Kedokteran Umum)	2023	2	1.159.846,00	2.319.692,00	
537	1.3.2.07.001.001.009	Timbangan Badan (Alat Kedokteran Umum)	2023	4	1.159.846,00	4.639.384,00	
538	1.3.2.07.001.001.009	Timbangan Badan (Alat Kedokteran Umum)	2023	2	1.159.846,00	2.319.692,00	
539	1.3.2.07.001.001.009	Timbangan Badan (Alat Kedokteran Umum)	2023	2	1.159.846,00	2.319.692,00	
540	1.3.2.07.001.001.009	Timbangan Badan (Alat Kedokteran Umum)	2023	4	1.159.846,00	4.639.384,00	

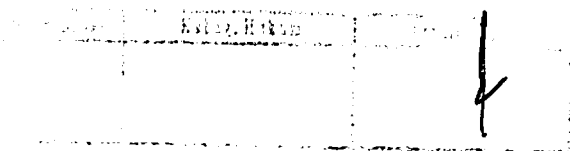

541	1.3.2.07.001.001.009	Timbangan Badan (Alat Kedokteran Umum)	2023	4	1.159.846,00	4.639.384,00	
542	1.3.2.07.001.001.009	Timbangan Badan (Alat Kedokteran Umum)	2023	6	1.159.846,00	6.959.076,00	
543	1.3.2.07.001.001.009	Timbangan Badan (Alat Kedokteran Umum)	2023	1	2.003.846,00	2.003.846,00	
544	1.3.2.07.001.001.009	Timbangan Badan (Alat Kedokteran Umum)	2023	2	1.159.846,00	2.319.692,00	
545	1.3.2.07.001.001.009	Timbangan Badan (Alat Kedokteran Umum)	2023	2	1.159.846,00	2.319.692,00	
546	1.3.2.07.001.001.009	Timbangan Badan (Alat Kedokteran Umum)	2023	2	1.159.846,00	2.319.692,00	
547	1.3.2.07.001.001.009	Timbangan Badan (Alat Kedokteran Umum)	2023	2	1.159.846,00	2.319.692,00	
548	1.3.2.07.001.001.009	Timbangan Badan (Alat Kedokteran Umum)	2023	2	1.159.846,00	2.319.692,00	
549	1.3.2.07.001.001.009	Timbangan Badan (Alat Kedokteran Umum)	2023	2	1.159.846,00	2.319.692,00	
550	1.3.2.07.001.001.009	Timbangan Badan (Alat Kedokteran Umum)	2023	2	1.159.846,00	2.319.692,00	
551	1.3.2.07.001.001.009	Timbangan Badan (Alat Kedokteran Umum)	2023	2	1.159.846,00	2.319.692,00	
552	1.3.2.07.001.001.009	Timbangan Badan (Alat Kedokteran Umum)	2023	2	1.159.846,00	2.319.692,00	
553	1.3.2.07.001.001.010	Timbangan Bayi	2023	1	2.003.846,00	2.003.846,00	
554	1.3.2.07.001.001.010	Timbangan Bayi	2023	1	2.003.846,00	2.003.846,00	
555	1.3.2.07.001.001.010	Timbangan Bayi	2023	1	2.003.846,00	2.003.846,00	
556	1.3.2.07.001.001.010	Timbangan Bayi	2023	2	2.003.846,00	4.007.692,00	
557	1.3.2.07.001.001.010	Timbangan Bayi	2023	3	2.003.846,00	6.011.538,00	
558	1.3.2.07.001.001.010	Timbangan Bayi	2023	1	2.003.846,00	2.003.846,00	

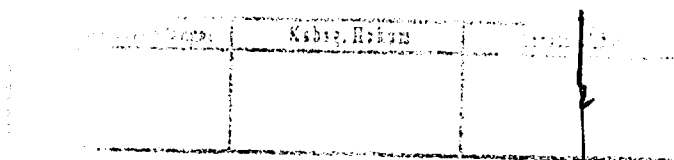

559	1.3.2.07.001.001.010	Timbangan Bayi	2023	1	2.003.846,00	2.003.846,00	
560	1.3.2.07.001.001.010	Timbangan Bayi	2023	1	2.003.846,00	2.003.846,00	
561	1.3.2.07.001.001.010	Timbangan Bayi	2023	1	2.003.846,00	2.003.846,00	
562	1.3.2.07.001.001.010	Timbangan Bayi	2023	2	2.003.846,00	4.007.692,00	
563	1.3.2.07.001.001.010	Timbangan Bayi	2023	2	2.003.846,00	4.007.692,00	
564	1.3.2.07.001.001.010	Timbangan Bayi	2023	3	2.003.846,00	6.011.538,00	
565	1.3.2.07.001.001.010	Timbangan Bayi	2023	1	2.003.846,00	2.003.846,00	
566	1.3.2.07.001.001.010	Timbangan Bayi	2023	2	2.003.848,00	4.007.696,00	
567	1.3.2.07.001.001.010	Timbangan Bayi	2023	1	2.003.846,00	2.003.846,00	
568	1.3.2.07.001.001.010	Timbangan Bayi	2023	1	2.003.846,00	2.003.846,00	
569	1.3.2.07.001.001.010	Timbangan Bayi	2023	1	2.003.846,00	2.003.846,00	
570	1.3.2.07.001.001.020	Gunting Bengkok	2023	1	633.732,00	633.732,00	
571	1.3.2.07.001.001.020	Gunting Bengkok	2023	1	633.732,00	633.732,00	
572	1.3.2.07.001.001.020	Gunting Bengkok	2023	1	633.732,00	633.732,00	
573	1.3.2.07.001.001.020	Gunting Bengkok	2023	1	633.732,00	633.732,00	
574	1.3.2.07.001.001.020	Gunting Bengkok	2023	1	633.732,00	633.732,00	
575	1.3.2.07.001.001.020	Gunting Bengkok	2023	1	633.732,00	633.732,00	
576	1.3.2.07.001.001.020	Gunting Bengkok	2023	1	633.732,00	633.732,00	
577	1.3.2.07.001.001.020	Gunting Bengkok	2023	1	633.732,00	633.732,00	
578	1.3.2.07.001.001.020	Gunting Bengkok	2023	1	633.732,00	633.732,00	
579	1.3.2.07.001.001.020	Gunting Bengkok	2023	1	633.732,00	633.732,00	
580	1.3.2.07.001.001.020	Gunting Bengkok	2023	1	633.732,00	633.732,00	
581	1.3.2.07.001.001.020	Gunting Bengkok	2023	2	633.732,00	1.267.464,00	
582	1.3.2.07.001.001.020	Gunting Bengkok	2023	1	633.732,00	633.732,00	
583	1.3.2.07.001.001.020	Gunting Bengkok	2023	1	633.732,00	633.732,00	
584	1.3.2.07.001.001.020	Gunting Bengkok	2023	1	633.732,00	633.732,00	

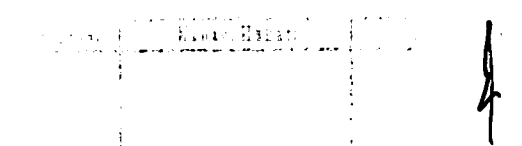

585	1.3.2.07.001.001.020	Gunting Bengkok	2023	2	633.732,00	1.267.464,00	
586	1.3.2.07.001.001.021	Gunting Lurus	2023	1	540.000,00	540.000,00	
587	1.3.2.07.001.001.021	Gunting Lurus	2023	1	540.000,00	540.000,00	
588	1.3.2.07.001.001.021	Gunting Lurus	2023	1	540.000,00	540.000,00	
589	1.3.2.07.001.001.021	Gunting Lurus	2023	1	540.000,00	540.000,00	
590	1.3.2.07.001.001.021	Gunting Lurus	2023	1	540.000,00	540.000,00	
591	1.3.2.07.001.001.021	Gunting Lurus	2023	1	540.000,00	540.000,00	
592	1.3.2.07.001.001.021	Gunting Lurus	2023	1	540.000,00	540.000,00	
593	1.3.2.07.001.001.021	Gunting Lurus	2023	1	540.000,00	540.000,00	
594	1.3.2.07.001.001.021	Gunting Lurus	2023	1	540.000,00	540.000,00	
595	1.3.2.07.001.001.021	Gunting Lurus	2023	1	540.000,00	540.000,00	
596	1.3.2.07.001.001.021	Gunting Lurus	2023	2	540.000,00	1.080.000,00	
597	1.3.2.07.001.001.021	Gunting Lurus	2023	1	540.000,00	540.000,00	
598	1.3.2.07.001.001.021	Gunting Lurus	2023	2	540.000,00	1.080.000,00	
599	1.3.2.07.001.001.021	Gunting Lurus	2023	1	540.000,00	540.000,00	
600	1.3.2.07.001.001.025	Ambubag	2023	1	9.940.000,00	9.940.000,00	
601	1.3.2.07.001.001.026	Tabung 02	2023	1	2.271.250,00	2.271.250,00	
602	1.3.2.07.001.001.032	Bak Instrument (Stainles,Kaca,Email)	2023	1	452.000,00	452.000,00	
603	1.3.2.07.001.001.032	Bak Instrument (Stainles,Kaca,Email)	2023	1	425.000,00	425.000,00	
604	1.3.2.07.001.001.032	Bak Instrument (Stainles,Kaca,Email)	2023	1	452.000,00	452.000,00	
605	1.3.2.07.001.001.032	Bak Instrument (Stainles,Kaca,Email)	2023	1	452.000,00	452.000,00	
606	1.3.2.07.001.001.032	Bak Instrument (Stainles,Kaca,Email)	2023	1	452.000,00	452.000,00	
607	1.3.2.07.001.001.032	Bak Instrument	2023	1	452.000,00	452.000,00	

	Kaban, Bala	

		(Stainles,Kaca,Email)					
608	1.3.2.07.001.001.032	Bak Instrument (Stainles,Kaca,Email)	2023	1	452.000,00	452.000,00	
609	1.3.2.07.001.001.032	Bak Instrument (Stainles,Kaca,Email)	2023	1	452.000,00	452.000,00	
610	1.3.2.07.001.001.032	Bak Instrument (Stainles,Kaca,Email)	2023	1	452.000,00	452.000,00	
611	1.3.2.07.001.001.032	Bak Instrument (Stainles,Kaca,Email)	2023	1	452.000,00	452.000,00	
612	1.3.2.07.001.001.032	Bak Instrument (Stainles,Kaca,Email)	2023	1	452.000,00	452.000,00	
613	1.3.2.07.001.001.032	Bak Instrument (Stainles,Kaca,Email)	2023	1	452.000,00	452.000,00	
614	1.3.2.07.001.001.032	Bak Instrument (Stainles,Kaca,Email)	2023	1	452.000,00	452.000,00	
615	1.3.2.07.001.001.032	Bak Instrument (Stainles,Kaca,Email)	2023	1	452.000,00	452.000,00	
616	1.3.2.07.001.001.032	Bak Instrument (Stainles,Kaca,Email)	2023	1	452.000,00	452.000,00	
617	1.3.2.07.001.001.032	Bak Instrument (Stainles,Kaca,Email)	2023	1	452.000,00	452.000,00	
618	1.3.2.07.001.001.032	Bak Instrument (Stainles,Kaca,Email)	2023	1	452.000,00	452.000,00	
619	1.3.2.07.001.001.032	Bak Instrument (Stainles,Kaca,Email)	2023	1	452.000,00	452.000,00	
620	1.3.2.07.001.001.032	Bak Instrument (Stainles,Kaca,Email)	2023	1	452.000,00	452.000,00	
621	1.3.2.07.001.001.032	Bak Instrument (Stainles,Kaca,Email)	2023	1	452.000,00	452.000,00	
622	1.3.2.07.001.001.032	Bak Instrument (Stainles,Kaca,Email)	2023	1	452.000,00	452.000,00	

623	1.3.2.07.001.001.033	Bak Korentang (Stainles)	2023	1	1.395.000,00	1.395.000,00	
624	1.3.2.07.001.001.033	Bak Korentang (Stainles)	2023	1	1.395.000,00	1.395.000,00	
625	1.3.2.07.001.001.033	Bak Korentang (Stainles)	2023	1	1.395.000,00	1.395.000,00	
626	1.3.2.07.001.001.033	Bak Korentang (Stainles)	2023	1	1.395.000,00	1.395.000,00	
627	1.3.2.07.001.001.033	Bak Korentang (Stainles)	2023	1	1.395.000,00	1.395.000,00	
628	1.3.2.07.001.001.033	Bak Korentang (Stainles)	2023	1	1.395.000,00	1.395.000,00	
629	1.3.2.07.001.001.033	Bak Korentang (Stainles)	2023	1	1.395.000,00	1.395.000,00	
630	1.3.2.07.001.001.033	Bak Korentang (Stainles)	2023	1	1.395.000,00	1.395.000,00	
631	1.3.2.07.001.001.033	Bak Korentang (Stainles)	2023	1	1.395.000,00	1.395.000,00	
632	1.3.2.07.001.001.033	Bak Korentang (Stainles)	2023	1	1.395.000,00	1.395.000,00	
633	1.3.2.07.001.001.033	Bak Korentang (Stainles)	2023	1	1.395.000,00	1.395.000,00	
634	1.3.2.07.001.001.033	Bak Korentang (Stainles)	2023	1	1.395.000,00	1.395.000,00	
635	1.3.2.07.001.001.033	Bak Korentang (Stainles)	2023	1	1.395.000,00	1.395.000,00	
636	1.3.2.07.001.001.033	Bak Korentang (Stainles)	2023	1	1.395.000,00	1.395.000,00	
637	1.3.2.07.001.001.033	Bak Korentang (Stainles)	2023	1	1.395.000,00	1.395.000,00	
638	1.3.2.07.001.001.033	Bak Korentang	2023	1	1.395.000,00	1.395.000,00	

		(Stainles)					
639	1.3.2.07.001.001.033	Bak Korentang (Stainles)	2023	1	1.395.000,00	1.395.000,00	
640	1.3.2.07.001.001.033	Bak Korentang (Stainles)	2023	2	1.395.000,00	2.790.000,00	
641	1.3.2.07.001.001.033	Bak Korentang (Stainles)	2023	3	1.395.000,00	4.185.000,00	
642	1.3.2.07.001.001.033	Bak Korentang (Stainles)	2023	3	1.395.000,00	4.185.000,00	
643	1.3.2.07.001.001.039	Bed Skreen/Sherm	2023	36	3.318.900,00	119.480.400,00	
644	1.3.2.07.001.001.042	Brancard	2023	20	33.650.000,00	673.000.000,00	
645	1.3.2.07.001.001.047	Centrifuge (Alat Kedokteran Umum)	2023	1	41.800.000,00	41.800.000,00	
646	1.3.2.07.001.001.047	Centrifuge (Alat Kedokteran Umum)	2023	1	25.995.943,00	25.995.943,00	
647	1.3.2.07.001.001.047	Centrifuge (Alat Kedokteran Umum)	2023	1	25.995.943,00	25.995.943,00	
648	1.3.2.07.001.001.047	Centrifuge (Alat Kedokteran Umum)	2023	1	25.995.943,00	25.995.943,00	
649	1.3.2.07.001.001.047	Centrifuge (Alat Kedokteran Umum)	2023	1	25.995.943,00	25.995.943,00	
650	1.3.2.07.001.001.047	Centrifuge (Alat Kedokteran Umum)	2023	2	25.995.943,00	51.991.886,00	
651	1.3.2.07.001.001.047	Centrifuge (Alat Kedokteran Umum)	2023	1	25.995.943,00	25.995.943,00	
652	1.3.2.07.001.001.060	Electro Cardiography (Alat Kedokteran Umum)	2023	3	76.700.000,00	230.100.000,00	
653	1.3.2.07.001.001.064	Examination Lamp	2023	1	4.250.000,00	4.250.000,00	
654	1.3.2.07.001.001.064	Examination Lamp	2023	9	2.642.889,00	23.786.000,00	

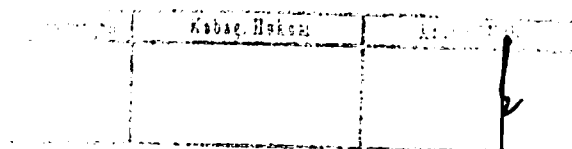

655	1.3.2.07.001.001.064	Examination Lamp	2023	1	4.250.000,00	4.250.000,00	
656	1.3.2.07.001.001.064	Examination Lamp	2023	1	4.250.000,00	4.250.000,00	
657	1.3.2.07.001.001.064	Examination Lamp	2023	1	4.250.000,00	4.250.000,00	
658	1.3.2.07.001.001.064	Examination Lamp	2023	1	4.250.000,00	4.250.000,00	
659	1.3.2.07.001.001.064	Examination Lamp	2023	1	4.250.000,00	4.250.000,00	
660	1.3.2.07.001.001.064	Examination Lamp	2023	2	2.442.000,00	4.884.000,00	
661	1.3.2.07.001.001.064	Examination Lamp	2023	2	2.442.000,00	4.884.000,00	
662	1.3.2.07.001.001.064	Examination Lamp	2023	2	2.442.000,00	4.884.000,00	
663	1.3.2.07.001.001.064	Examination Lamp	2023	2	2.442.000,00	4.884.000,00	
664	1.3.2.07.001.001.064	Examination Lamp	2023	4	2.442.000,00	9.768.000,00	
665	1.3.2.07.001.001.064	Examination Lamp	2023	5	2.803.600,00	14.018.000,00	
666	1.3.2.07.001.001.064	Examination Lamp	2023	7	3.216.857,00	22.518.000,00	
667	1.3.2.07.001.001.064	Examination Lamp	2023	1	4.250.000,00	4.250.000,00	
668	1.3.2.07.001.001.064	Examination Lamp	2023	1	4.250.000,00	4.250.000,00	
669	1.3.2.07.001.001.064	Examination Lamp	2023	1	4.250.000,00	4.250.000,00	
670	1.3.2.07.001.001.064	Examination Lamp	2023	1	4.250.000,00	4.250.000,00	
671	1.3.2.07.001.001.064	Examination Lamp	2023	1	4.250.000,00	4.250.000,00	
672	1.3.2.07.001.001.064	Examination Lamp	2023	2	4.250.000,00	8.500.000,00	
673	1.3.2.07.001.001.064	Examination Lamp	2023	2	2.442.000,00	4.884.000,00	
674	1.3.2.07.001.001.064	Examination Lamp	2023	2	2.442.000,00	4.884.000,00	
675	1.3.2.07.001.001.064	Examination Lamp	2023	2	2.442.000,00	4.884.000,00	
676	1.3.2.07.001.001.064	Examination Lamp	2023	1	4.250.000,00	4.250.000,00	
677	1.3.2.07.001.001.064	Examination Lamp	2023	1	4.250.000,00	4.250.000,00	
678	1.3.2.07.001.001.064	Examination Lamp	2023	1	4.250.000,00	4.250.000,00	
679	1.3.2.07.001.001.064	Examination Lamp	2023	1	4.250.000,00	4.250.000,00	
680	1.3.2.07.001.001.064	Examination Lamp	2023	1	4.250.000,00	4.250.000,00	

Handwritten signature and stamp area.

681	1.3.2.07.001.001.064	Examination Lamp	2023	2	2.442.000,00	4.884.000,00	
682	1.3.2.07.001.001.064	Examination Lamp	2023	2	2.442.000,00	4.884.000,00	
683	1.3.2.07.001.001.064	Examination Lamp	2023	2	2.442.000,00	4.884.000,00	
684	1.3.2.07.001.001.064	Examination Lamp	2023	2	2.442.000,00	4.884.000,00	
685	1.3.2.07.001.001.064	Examination Lamp	2023	3	3.044.667,00	9.134.000,00	
686	1.3.2.07.001.001.064	Examination Lamp	2023	2	2.442.000,00	4.884.000,00	
687	1.3.2.07.001.001.064	Examination Lamp	2023	1	4.250.000,00	4.250.000,00	
688	1.3.2.07.001.001.064	Examination Lamp	2023	1	4.250.000,00	4.250.000,00	
689	1.3.2.07.001.001.065	Examination Table	2023	3	25.000.000,00	75.000.000,00	
690	1.3.2.07.001.001.065	Examination Table	2023	3	12.252.000,00	36.756.000,00	
691	1.3.2.07.001.001.067	Film Viewer	2023	4	5.050.700,00	20.202.800,00	
692	1.3.2.07.001.001.069	Flow Meter 02	2023	2	1.219.600,00	2.439.200,00	
693	1.3.2.07.001.001.080	Infusion Pump	2023	22	15.954.545,00	351.000.000,00	
694	1.3.2.07.001.001.080	Infusion Pump	2023	21	15.960.000,00	335.160.000,00	
695	1.3.2.07.001.001.087	Korentang	2023	1	1.395.000,00	1.395.000,00	
696	1.3.2.07.001.001.118	Pulse Oximeter	2023	3	995.000,00	2.985.000,00	
697	1.3.2.07.001.001.118	Pulse Oximeter	2023	5	750.360,00	3.751.800,00	
698	1.3.2.07.001.001.118	Pulse Oximeter	2023	8	12.206.250,00	97.650.000,00	
699	1.3.2.07.001.001.118	Pulse Oximeter	2023	7	9.458.000,00	66.206.000,00	
700	1.3.2.07.001.001.119	Reflex Hammer (Alat Kedokteran Umum)	2023	1	477.000,00	477.000,00	
701	1.3.2.07.001.001.119	Reflex Hammer (Alat Kedokteran Umum)	2023	1	477.000,00	477.000,00	
702	1.3.2.07.001.001.119	Reflex Hammer (Alat Kedokteran Umum)	2021	1	477.000,00	477.000,00	
703	1.3.2.07.001.001.119	Reflex Hammer (Alat Kedokteran Umum)	2023	1	477.000,00	477.000,00	

704	1.3.2.07.001.001.119	Reflex Hammer (Alat Kedokteran Umum)	2023	1	477.000,00	477.000,00	
705	1.3.2.07.001.001.119	Reflex Hammer (Alat Kedokteran Umum)	2023	1	477.000,00	477.000,00	
706	1.3.2.07.001.001.119	Reflex Hammer (Alat Kedokteran Umum)	2023	1	477.000,00	477.000,00	
707	1.3.2.07.001.001.119	Reflex Hammer (Alat Kedokteran Umum)	2023	1	477.000,00	477.000,00	
708	1.3.2.07.001.001.119	Reflex Hammer (Alat Kedokteran Umum)	2023	1	477.000,00	477.000,00	
709	1.3.2.07.001.001.119	Reflex Hammer (Alat Kedokteran Umum)	2023	1	477.000,00	477.000,00	
710	1.3.2.07.001.001.119	Reflex Hammer (Alat Kedokteran Umum)	2023	1	477.000,00	477.000,00	
711	1.3.2.07.001.001.119	Reflex Hammer (Alat Kedokteran Umum)	2023	2	477.000,00	954.000,00	
712	1.3.2.07.001.001.119	Reflex Hammer (Alat Kedokteran Umum)	2023	2	1.498.000,00	2.996.000,00	
713	1.3.2.07.001.001.119	Reflex Hammer (Alat Kedokteran Umum)	2023	2	477.000,00	954.000,00	
714	1.3.2.07.001.001.119	Reflex Hammer (Alat Kedokteran Umum)	2023	5	477.000,00	2.385.000,00	
715	1.3.2.07.001.001.121	Resusitasi Dewasa	2023	2	2.506.530,00	5.013.060,00	
716	1.3.2.07.001.001.123	Resusitasi Bayi	2023	2	2.506.530,00	5.013.060,00	
717	1.3.2.07.001.001.133	Suction Pump	2023	4	46.750.000,00	187.000.000,00	
718	1.3.2.07.001.001.135	Spatel Lidah	2023	3	9.000,00	27.000,00	
719	1.3.2.07.001.001.135	Spatel Lidah	2023	4	9.000,00	36.000,00	
720	1.3.2.07.001.001.135	Spatel Lidah	2023	4	9.000,00	36.000,00	
721	1.3.2.07.001.001.135	Spatel Lidah	2023	4	9.000,00	36.000,00	
722	1.3.2.07.001.001.135	Spatel Lidah	2023	4	9.000,00	36.000,00	

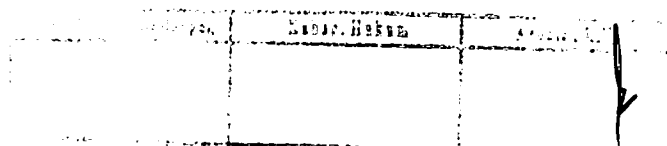

723	1.3.2.07.001.001.135	Spatel Lidah	2023	4	9.000,00	36.000,00	
724	1.3.2.07.001.001.135	Spatel Lidah	2023	4	9.000,00	36.000,00	
725	1.3.2.07.001.001.135	Spatel Lidah	2023	4	9.000,00	36.000,00	
726	1.3.2.07.001.001.135	Spatel Lidah	2023	4	9.000,00	36.000,00	
727	1.3.2.07.001.001.135	Spatel Lidah	2023	1	9.000,00	9.000,00	
728	1.3.2.07.001.001.135	Spatel Lidah	2023	4	9.000,00	36.000,00	
729	1.3.2.07.001.001.143	Syringe Pump (Alat Kedokteran Umum)	2023	17	14.470.588,00	246.000.000,00	
730	1.3.2.07.001.001.143	Syringe Pump (Alat Kedokteran Umum)	2023	21	14.460.000,00	303.660.000,00	
731	1.3.2.07.001.001.153	Utility Trolley	2023	10	5.488.000,00	54.880.000,00	
732	1.3.2.07.001.001.161	Senter	2023	1	167.307,00	167.307,00	
733	1.3.2.07.001.001.161	Senter	2023	1	167.307,00	167.307,00	
734	1.3.2.07.001.001.161	Senter	2023	1	167.308,00	167.308,00	
735	1.3.2.07.001.001.161	Senter	2023	1	167.308,00	167.308,00	
736	1.3.2.07.001.001.161	Senter	2023	1	167.308,00	167.308,00	
737	1.3.2.07.001.001.161	Senter	2023	1	167.308,00	167.308,00	
738	1.3.2.07.001.001.161	Senter	2023	1	167.307,00	167.307,00	
739	1.3.2.07.001.001.161	Senter	2023	2	167.308,00	334.616,00	
740	1.3.2.07.001.001.161	Senter	2023	2	167.308,00	334.616,00	
741	1.3.2.07.001.001.161	Senter	2023	2	167.308,00	334.616,00	
742	1.3.2.07.001.001.161	Senter	2023	4	167.307,00	669.229,00	
743	1.3.2.07.001.001.165	Pinset Anatomi	2023	1	318.000,00	318.000,00	
744	1.3.2.07.001.001.169	Alat Kedokteran umum lainnya	2023	1	93.500.000,00	93.500.000,00	
745	1.3.2.07.001.001.169	Alat Kedokteran umum lainnya	2023	1	5.300.000,00	5.300.000,00	

746	1.3.2.07.001.001.169	Alat Kedokteran umum lainnya	2021	2	6.560.928,00	13.121.856,00	
747	1.3.2.07.001.001.169	Alat Kedokteran umum lainnya	2023	2	2.442.000,00	4.884.000,00	
748	1.3.2.07.001.001.169	Alat Kedokteran umum lainnya	2023	2	119.615,00	239.230,00	
749	1.3.2.07.001.001.169	Alat Kedokteran umum lainnya	2023	2	9.000,00	18.000,00	
750	1.3.2.07.001.001.169	Alat Kedokteran umum lainnya	2023	1	119.615,00	119.615,00	
751	1.3.2.07.001.001.169	Alat Kedokteran umum lainnya	2023	1	540.000,00	540.000,00	
752	1.3.2.07.001.001.169	Alat Kedokteran umum lainnya	2023	2	1.415.527,00	2.831.054,00	
753	1.3.2.07.001.001.169	Alat Kedokteran umum lainnya	2023	1	119.615,00	119.615,00	
754	1.3.2.07.001.001.169	Alat Kedokteran umum lainnya	2023	1	167.308,00	167.308,00	
755	1.3.2.07.001.001.169	Alat Kedokteran umum lainnya	2023	2	9.000,00	18.000,00	
756	1.3.2.07.001.001.169	Alat Kedokteran umum lainnya	2021	2	6.560.928,00	13.121.856,00	
757	1.3.2.07.001.001.169	Alat Kedokteran umum lainnya	2021	1	6.560.928,00	6.560.928,00	
758	1.3.2.07.001.001.169	Alat Kedokteran umum lainnya	2023	2	119.615,00	239.230,00	
759	1.3.2.07.001.001.169	Alat Kedokteran umum lainnya	2021	1	6.560.928,00	6.560.928,00	
760	1.3.2.07.001.001.169	Alat Kedokteran umum lainnya	2023	1	167.308,00	167.308,00	
761	1.3.2.07.001.001.169	Alat Kedokteran umum	2023	2	221.000,00	442.000,00	

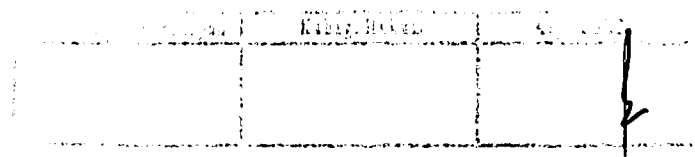

		lainnya					
762	1.3.2.07.001.001.169	Alat Kedokteran umum lainnya	2023	1	1.415.527,00	1.415.527,00	
763	1.3.2.07.001.001.169	Alat Kedokteran umum lainnya	2023	1	540.000,00	540.000,00	
764	1.3.2.07.001.001.169	Alat Kedokteran umum lainnya	2021	2	6.560.928,00	13.121.856,00	
765	1.3.2.07.001.001.169	Alat Kedokteran umum lainnya	2023	4	1.024.630,00	4.098.518,00	
766	1.3.2.07.001.001.169	Alat Kedokteran umum lainnya	2023	6	119.615,00	717.690,00	
767	1.3.2.07.001.001.169	Alat Kedokteran umum lainnya	2023	1	458.000,00	458.000,00	
768	1.3.2.07.001.001.169	Alat Kedokteran umum lainnya	2023	1	318.000,00	318.000,00	
769	1.3.2.07.001.001.169	Alat Kedokteran umum lainnya	2023	1	318.000,00	318.000,00	
770	1.3.2.07.001.001.169	Alat Kedokteran umum lainnya	2021	1	6.560.928,00	6.560.928,00	
771	1.3.2.07.001.001.169	Alat Kedokteran umum lainnya	2023	1	8.093.000,00	8.093.000,00	
772	1.3.2.07.001.001.169	Alat Kedokteran umum lainnya	2023	1	540.000,00	540.000,00	
773	1.3.2.07.001.001.169	Alat Kedokteran umum lainnya	2023	1	540.000,00	540.000,00	
774	1.3.2.07.001.001.169	Alat Kedokteran umum lainnya	2023	2	221.000,00	442.000,00	
775	1.3.2.07.001.001.169	Alat Kedokteran umum lainnya	2021	2	6.560.928,00	13.121.856,00	
776	1.3.2.07.001.001.169	Alat Kedokteran umum lainnya	2021	3	6.560.928,00	19.682.784,00	

A rectangular box containing a handwritten signature and a faint stamp.

777	1.3.2.07.001.001.169	Alat Kedokteran umum lainnya	2023	1	1.415.527,00	1.415.527,00	
778	1.3.2.07.001.001.169	Alat Kedokteran umum lainnya	2023	1	1.415.527,00	1.415.527,00	
779	1.3.2.07.001.001.169	Alat Kedokteran umum lainnya	2021	1	6.560.928,00	6.560.928,00	
780	1.3.2.07.001.001.169	Alat Kedokteran umum lainnya	2023	1	99.950.000,00	99.950.000,00	
781	1.3.2.07.001.001.169	Alat Kedokteran umum lainnya	2023	2	1.024.630,00	2.049.259,00	
782	1.3.2.07.001.001.169	Alat Kedokteran umum lainnya	2023	1	1.415.527,00	1.415.527,00	
783	1.3.2.07.001.001.169	Alat Kedokteran umum lainnya	2023	1	318.000,00	318.000,00	
784	1.3.2.07.001.001.169	Alat Kedokteran umum lainnya	2023	1	1.415.527,00	1.415.527,00	
785	1.3.2.07.001.001.169	Alat Kedokteran umum lainnya	2023	2	119.615,00	239.230,00	
786	1.3.2.07.001.001.169	Alat Kedokteran umum lainnya	2023	2	119.615,00	239.230,00	
787	1.3.2.07.001.001.169	Alat Kedokteran umum lainnya	2023	2	150.000,00	300.000,00	
788	1.3.2.07.001.001.169	Alat Kedokteran umum lainnya	2021	1	6.560.928,00	6.560.928,00	
789	1.3.2.07.001.001.169	Alat Kedokteran umum lainnya	2023	1	1.415.527,00	1.415.527,00	
790	1.3.2.07.001.001.169	Alat Kedokteran umum lainnya	2023	4	9.000,00	36.000,00	
791	1.3.2.07.001.001.169	Alat Kedokteran umum lainnya	2023	1	540.000,00	540.000,00	
792	1.3.2.07.001.001.169	Alat Kedokteran umum	2023	1	167.308,00	167.308,00	

Ket. Hukum	Staf

		lainnya					
793	1.3.2.07.001.001.169	Alat Kedokteran umum lainnya	2023	1	167.308,00	167.308,00	
794	1.3.2.07.001.001.169	Alat Kedokteran umum lainnya	2021	2	6.560.928,00	13.121.856,00	
795	1.3.2.07.001.001.169	Alat Kedokteran umum lainnya	2023	1	221.000,00	221.000,00	
796	1.3.2.07.001.001.169	Alat Kedokteran umum lainnya	2023	1	221.000,00	221.000,00	
797	1.3.2.07.001.001.169	Alat Kedokteran umum lainnya	2023	2	119.615,00	239.230,00	
798	1.3.2.07.001.001.169	Alat Kedokteran umum lainnya	2021	4	6.560.928,00	26.243.712,00	
799	1.3.2.07.001.001.169	Alat Kedokteran umum lainnya	2023	1	1.415.527,00	1.415.527,00	
800	1.3.2.07.001.001.169	Alat Kedokteran umum lainnya	2021	2	6.560.928,00	13.121.856,00	
801	1.3.2.07.001.001.169	Alat Kedokteran umum lainnya	2023	1	1.415.527,00	1.415.527,00	
802	1.3.2.07.001.001.169	Alat Kedokteran umum lainnya	2023	1	633.732,00	633.732,00	
803	1.3.2.07.001.001.169	Alat Kedokteran umum lainnya	2023	1	1.415.527,00	1.415.527,00	
804	1.3.2.07.001.001.169	Alat Kedokteran umum lainnya	2023	1	318.000,00	318.000,00	
805	1.3.2.07.001.001.169	Alat Kedokteran umum lainnya	2023	1	540.000,00	540.000,00	
806	1.3.2.07.001.001.169	Alat Kedokteran umum lainnya	2023	1	99.950.000,00	99.950.000,00	
807	1.3.2.07.001.001.169	Alat Kedokteran umum lainnya	2023	1	1.415.527,00	1.415.527,00	

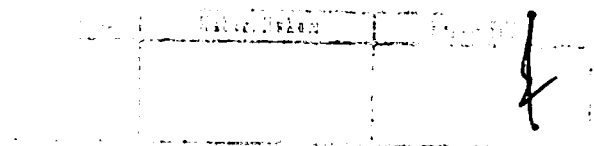

808	1.3.2.07.001.001.169	Alat Kedokteran umum lainnya	2021	2	6.560.928,00	13.121.856,00	
809	1.3.2.07.001.001.169	Alat Kedokteran umum lainnya	2023	4	9.000,00	36.000,00	
810	1.3.2.07.001.001.169	Alat Kedokteran umum lainnya	2023	1	458.000,00	458.000,00	
811	1.3.2.07.001.001.169	Alat Kedokteran umum lainnya	2021	2	6.560.928,00	13.121.856,00	
812	1.3.2.07.001.001.169	Alat Kedokteran umum lainnya	2023	1	180.000,00	180.000,00	
813	1.3.2.07.001.001.169	Alat Kedokteran umum lainnya	2023	2	119.615,00	239.230,00	
814	1.3.2.07.001.001.169	Alat Kedokteran umum lainnya	2023	3	1.415.527,00	4.246.581,00	
815	1.3.2.07.001.001.169	Alat Kedokteran umum lainnya	2023	1	633.732,00	633.732,00	
816	1.3.2.07.001.001.169	Alat Kedokteran umum lainnya	2023	1	167.308,00	167.308,00	
817	1.3.2.07.001.001.169	Alat Kedokteran umum lainnya	2023	1	167.307,00	167.307,00	
818	1.3.2.07.001.001.169	Alat Kedokteran umum lainnya	2023	1	318.000,00	318.000,00	
819	1.3.2.07.001.001.169	Alat Kedokteran umum lainnya	2021	2	6.560.928,00	13.121.856,00	
820	1.3.2.07.001.001.169	Alat Kedokteran umum lainnya	2023	4	9.000,00	36.000,00	
821	1.3.2.07.001.001.169	Alat Kedokteran umum lainnya	2023	1	458.000,00	458.000,00	
822	1.3.2.07.001.001.169	Alat Kedokteran umum lainnya	2021	1	6.560.928,00	6.560.928,00	
823	1.3.2.07.001.001.169	Alat Kedokteran umum	2023	2	119.615,00	239.230,00	

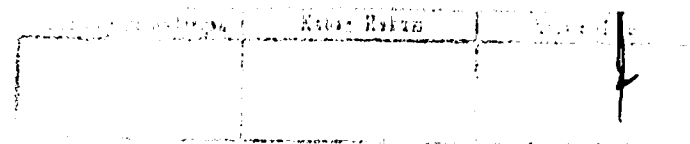

870	1.3.2.07.001.001.169	Alat Kedokteran umum lainnya	2023	1	633.732,00	633.732,00	
871	1.3.2.07.001.001.169	Alat Kedokteran umum lainnya	2023	1	318.000,00	318.000,00	
872	1.3.2.07.001.001.169	Alat Kedokteran umum lainnya	2023	1	458.000,00	458.000,00	
873	1.3.2.07.001.001.169	Alat Kedokteran umum lainnya	2023	1	180.000,00	180.000,00	
874	1.3.2.07.001.001.169	Alat Kedokteran umum lainnya	2021	2	6.560.928,00	13.121.856,00	
875	1.3.2.07.001.001.169	Alat Kedokteran umum lainnya	2023	5	2.220.000,00	11.100.000,00	
876	1.3.2.07.001.001.169	Alat Kedokteran umum lainnya	2023	8	110.000.000,00	880.000.000,00	
877	1.3.2.07.001.001.169	Alat Kedokteran umum lainnya	2023	1	193.500.000,00	193.500.000,00	
878	1.3.2.07.001.001.169	Alat Kedokteran umum lainnya	2023	6	1.085.500,00	6.513.000,00	
879	1.3.2.07.001.001.169	Alat Kedokteran umum lainnya	2023	2	8.300.000,00	16.600.000,00	
880	1.3.2.07.001.001.169	Alat Kedokteran umum lainnya	2023	2	8.305.475,00	16.610.950,00	
881	1.3.2.07.001.001.169	Alat Kedokteran umum lainnya	2023	2	8.305.475,00	16.610.950,00	
882	1.3.2.07.001.001.169	Alat Kedokteran umum lainnya	2023	3	7.000.000,00	21.000.000,00	
883	1.3.2.07.001.001.169	Alat Kedokteran umum lainnya	2023	1	9.052.000,00	9.052.000,00	
884	1.3.2.07.001.001.169	Alat Kedokteran umum lainnya	2023	9	6.349.300,00	57.143.700,00	
885	1.3.2.07.001.001.169	Alat Kedokteran umum	2023	10	61.000,00	610.000,00	

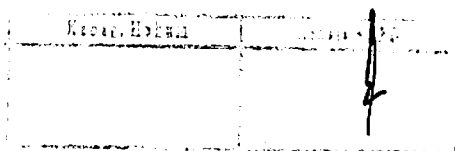

		lainnya					
886	1.3.2.07.001.001.169	Alat Kedokteran umum lainnya	2023	5	1.036.600,00	5.183.000,00	
887	1.3.2.07.001.001.169	Alat Kedokteran umum lainnya	2023	1	19.653.907,00	19.653.907,00	
888	1.3.2.07.001.001.169	Alat Kedokteran umum lainnya	2023	2	1.375.290,00	2.750.580,00	
889	1.3.2.07.001.002.002	Dental Unit	2023	1	211.375.000,00	211.375.000,00	
890	1.3.2.07.001.002.002	Dental Unit	2023	1	211.375.000,00	211.375.000,00	
891	1.3.2.07.001.002.002	Dental Unit	2023	1	211.375.000,00	211.375.000,00	
892	1.3.2.07.001.002.002	Dental Unit	2023	1	211.375.000,00	211.375.000,00	
893	1.3.2.07.001.002.002	Dental Unit	2023	1	585.000.000,00	585.000.000,00	
894	1.3.2.07.001.002.006	Oral Surgical Set	2023	1	206.569.000,00	206.569.000,00	
895	1.3.2.07.001.002.083	Raspatorium	2023	1	640.000,00	640.000,00	
896	1.3.2.07.001.002.083	Raspatorium	2023	2	640.000,00	1.280.000,00	
897	1.3.2.07.001.002.083	Raspatorium	2023	1	640.000,00	640.000,00	
898	1.3.2.07.001.002.135	alat kedokteran gigi lainnya (dst)	2023	1	8.500.000,00	8.500.000,00	
899	1.3.2.07.001.002.135	alat kedokteran gigi lainnya (dst)	2023	1	7.930.000,00	7.930.000,00	
900	1.3.2.07.001.002.135	alat kedokteran gigi lainnya (dst)	2023	2	420.000,00	840.000,00	
901	1.3.2.07.001.002.135	alat kedokteran gigi lainnya (dst)	2023	2	119.000,00	238.000,00	
902	1.3.2.07.001.002.135	alat kedokteran gigi lainnya (dst)	2023	1	6.705.000,00	6.705.000,00	
903	1.3.2.07.001.002.135	alat kedokteran gigi lainnya (dst)	2023	1	363.000.000,00	363.000.000,00	
904	1.3.2.07.001.002.135	alat kedokteran gigi	2023	3	955.000,00	2.865.000,00	

4

		lainnya (dst)					
905	1.3.2.07.001.002.135	alat kedokteran gigi lainnya (dst)	2023	3	955.000,00	2.865.000,00	
906	1.3.2.07.001.002.135	alat kedokteran gigi lainnya (dst)	2023	2	955.000,00	1.910.000,00	
907	1.3.2.07.001.002.135	alat kedokteran gigi lainnya (dst)	2023	1	955.000,00	955.000,00	
908	1.3.2.07.001.004.024	Mobile X-Ray C-Arm	2023	1	6.750.115.500,00	6.750.115.500,00	
909	1.3.2.07.001.004.070	Electric Cauter	2023	2	36.630.000,00	73.260.000,00	
910	1.3.2.07.001.004.070	Electric Cauter	2023	10	2.600.000,00	26.000.000,00	
911	1.3.2.07.001.004.071	Emergency Trolley	2023	5	26.300.000,00	131.500.000,00	
912	1.3.2.07.001.004.117	Mayo Table Stand Mobile, Stainles Steel	2023	5	8.751.200,00	43.756.000,00	
913	1.3.2.07.001.004.120	Meja Gynokologie	2023	1	14.674.615,00	14.674.615,00	
914	1.3.2.07.001.004.120	Meja Gynokologie	2023	1	14.674.615,00	14.674.615,00	
915	1.3.2.07.001.004.120	Meja Gynokologie	2023	1	14.674.615,00	14.674.615,00	
916	1.3.2.07.001.004.120	Meja Gynokologie	2023	1	14.674.615,00	14.674.615,00	
917	1.3.2.07.001.004.120	Meja Gynokologie	2023	1	14.674.616,00	14.674.616,00	
918	1.3.2.07.001.004.120	Meja Gynokologie	2023	1	14.674.615,00	14.674.615,00	
919	1.3.2.07.001.004.120	Meja Gynokologie	2023	1	14.674.615,00	14.674.615,00	
920	1.3.2.07.001.004.120	Meja Gynokologie	2023	1	14.674.615,00	14.674.615,00	
921	1.3.2.07.001.004.120	Meja Gynokologie	2023	1	14.674.616,00	14.674.616,00	
922	1.3.2.07.001.004.120	Meja Gynokologie	2023	1	14.674.615,00	14.674.615,00	
923	1.3.2.07.001.004.120	Meja Gynokologie	2023	1	14.674.616,00	14.674.616,00	
924	1.3.2.07.001.004.120	Meja Gynokologie	2023	1	14.674.615,00	14.674.615,00	
925	1.3.2.07.001.004.120	Meja Gynokologie	2023	1	14.674.615,00	14.674.615,00	
926	1.3.2.07.001.004.120	Meja Gynokologie	2023	1	14.674.616,00	14.674.616,00	

947	1.3.2.07.001.004.190	alat kedokteran bedah lainnya (dst)	2023	1	258.000.000,00	258.000.000,00	
948	1.3.2.07.001.004.190	alat kedokteran bedah lainnya (dst)	2023	1	6.600.000.000,00	6.600.000.000,00	
949	1.3.2.07.001.004.190	alat kedokteran bedah lainnya (dst)	2023	2	60.612.935,00	121.225.870,00	
950	1.3.2.07.001.004.190	alat kedokteran bedah lainnya (dst)	2023	1	237.674.116,00	237.674.116,00	
951	1.3.2.07.001.004.190	alat kedokteran bedah lainnya (dst)	2023	1	135.500.000,00	135.500.000,00	
952	1.3.2.07.001.004.190	alat kedokteran bedah lainnya (dst)	2023	2	4.579.500.000,00	9.159.000.000,00	
953	1.3.2.07.001.005.003	Caesarean Section Set	2023	1	109.435.455,00	109.435.455,00	
954	1.3.2.07.001.005.004	Pathologikal Delivery Set	2023	1	13.522.000,00	13.522.000,00	
955	1.3.2.07.001.005.004	Pathologikal Delivery Set	2023	1	13.522.000,00	13.522.000,00	
956	1.3.2.07.001.005.004	Pathologikal Delivery Set	2023	1	13.522.000,00	13.522.000,00	
957	1.3.2.07.001.005.004	Pathologikal Delivery Set	2023	1	13.522.000,00	13.522.000,00	
958	1.3.2.07.001.005.004	Pathologikal Delivery Set	2023	2	13.522.000,00	27.044.000,00	
959	1.3.2.07.001.005.011	Gynecological Examining Table	2023	3	17.333.333,00	52.000.000,00	
960	1.3.2.07.001.005.011	Gynecological Examining Table	2023	3	104.500.000,00	313.500.000,00	
961	1.3.2.07.001.005.027	Oxygen Regulator	2023	30	3.885.000,00	116.550.000,00	
962	1.3.2.07.001.005.027	Oxygen Regulator	2023	60	3.900.000,00	234.000.000,00	
963	1.3.2.07.001.005.027	Oxygen Regulator	2023	10	868.400,00	8.684.000,00	

964	1.3.2.07.001.005.027	Oxygen Regulator	2023	40	3.649.913,00	145.996.520,00	
965	1.3.2.07.001.005.031	Cusco Vaginal Speculum Size L.S.M	2023	1	1.058.600,00	1.058.600,00	
966	1.3.2.07.001.005.031	Cusco Vaginal Speculum Size L.S.M	2023	1	981.900,00	981.900,00	
967	1.3.2.07.001.005.031	Cusco Vaginal Speculum Size L.S.M	2023	1	981.900,00	981.900,00	
968	1.3.2.07.001.005.031	Cusco Vaginal Speculum Size L.S.M	2023	1	1.058.600,00	1.058.600,00	
969	1.3.2.07.001.005.031	Cusco Vaginal Speculum Size L.S.M	2023	1	981.900,00	981.900,00	
970	1.3.2.07.001.005.031	Cusco Vaginal Speculum Size L.S.M	2023	1	981.900,00	981.900,00	
971	1.3.2.07.001.005.031	Cusco Vaginal Speculum Size L.S.M	2023	1	981.900,00	981.900,00	
972	1.3.2.07.001.005.031	Cusco Vaginal Speculum Size L.S.M	2023	1	981.900,00	981.900,00	
973	1.3.2.07.001.005.031	Cusco Vaginal Speculum Size L.S.M	2023	1	981.900,00	981.900,00	
974	1.3.2.07.001.005.031	Cusco Vaginal Speculum Size L.S.M	2023	1	981.900,00	981.900,00	
975	1.3.2.07.001.005.031	Cusco Vaginal Speculum Size L.S.M	2023	1	981.900,00	981.900,00	
976	1.3.2.07.001.005.031	Cusco Vaginal Speculum Size L.S.M	2023	1	981.900,00	981.900,00	
977	1.3.2.07.001.005.031	Cusco Vaginal Speculum Size L.S.M	2023	1	1.191.100,00	1.191.100,00	
978	1.3.2.07.001.005.031	Cusco Vaginal Speculum Size L.S.M	2023	4	1.152.650,00	4.610.600,00	
979	1.3.2.07.001.005.031	Cusco Vaginal Speculum Size L.S.M	2023	4	1.152.650,00	4.610.600,00	

980	1.3.2.07.001.005.031	Cusco Vaginal Speculum Size L.S.M	2023	5	1.118.500,00	5.592.500,00	
981	1.3.2.07.001.005.031	Cusco Vaginal Speculum Size L.S.M	2023	1	1.191.100,00	1.191.100,00	
982	1.3.2.07.001.005.031	Cusco Vaginal Speculum Size L.S.M	2023	1	1.191.100,00	1.191.100,00	
983	1.3.2.07.001.005.031	Cusco Vaginal Speculum Size L.S.M	2023	1	1.191.100,00	1.191.100,00	
984	1.3.2.07.001.005.031	Cusco Vaginal Speculum Size L.S.M	2023	1	1.379.000,00	1.379.000,00	
985	1.3.2.07.001.005.031	Cusco Vaginal Speculum Size L.S.M	2023	1	1.191.100,00	1.191.100,00	
986	1.3.2.07.001.005.031	Cusco Vaginal Speculum Size L.S.M	2023	1	1.191.100,00	1.191.100,00	
987	1.3.2.07.001.005.031	Cusco Vaginal Speculum Size L.S.M	2023	1	1.191.100,00	1.191.100,00	
988	1.3.2.07.001.005.031	Cusco Vaginal Speculum Size L.S.M	2023	1	1.191.100,00	1.191.100,00	
989	1.3.2.07.001.005.031	Cusco Vaginal Speculum Size L.S.M	2023	1	1.191.100,00	1.191.100,00	
990	1.3.2.07.001.005.031	Cusco Vaginal Speculum Size L.S.M	2023	1	1.191.100,00	1.191.100,00	
991	1.3.2.07.001.005.031	Cusco Vaginal Speculum Size L.S.M	2023	1	1.191.100,00	1.191.100,00	
992	1.3.2.07.001.005.031	Cusco Vaginal Speculum Size L.S.M	2023	2	1.379.000,00	2.758.000,00	
993	1.3.2.07.001.005.031	Cusco Vaginal Speculum Size L.S.M	2023	2	1.124.850,00	2.249.700,00	
994	1.3.2.07.001.005.031	Cusco Vaginal Speculum Size L.S.M	2023	2	981.900,00	1.963.800,00	
995	1.3.2.07.001.005.031	Cusco Vaginal	2023	1	1.379.000,00	1.379.000,00	

		Speculum Size L.S.M					
996	1.3.2.07.001.005.031	Cusco Vaginal Speculum Size L.S.M	2023	1	1.379.000,00	1.379.000,00	
997	1.3.2.07.001.005.031	Cusco Vaginal Speculum Size L.S.M	2023	1	1.379.000,00	1.379.000,00	
998	1.3.2.07.001.005.031	Cusco Vaginal Speculum Size L.S.M	2023	1	1.379.000,00	1.379.000,00	
999	1.3.2.07.001.005.031	Cusco Vaginal Speculum Size L.S.M	2023	1	1.379.000,00	1.379.000,00	
1000	1.3.2.07.001.005.031	Cusco Vaginal Speculum Size L.S.M	2023	1	1.379.000,00	1.379.000,00	
1001	1.3.2.07.001.005.031	Cusco Vaginal Speculum Size L.S.M	2023	1	1.379.000,00	1.379.000,00	
1002	1.3.2.07.001.005.031	Cusco Vaginal Speculum Size L.S.M	2023	1	1.379.000,00	1.379.000,00	
1003	1.3.2.07.001.005.031	Cusco Vaginal Speculum Size L.S.M	2023	1	1.058.600,00	1.058.600,00	
1004	1.3.2.07.001.005.031	Cusco Vaginal Speculum Size L.S.M	2023	1	1.379.000,00	1.379.000,00	
1005	1.3.2.07.001.005.031	Cusco Vaginal Speculum Size L.S.M	2023	1	1.379.000,00	1.379.000,00	
1006	1.3.2.07.001.005.031	Cusco Vaginal Speculum Size L.S.M	2023	2	1.058.600,00	2.117.200,00	
1007	1.3.2.07.001.005.031	Cusco Vaginal Speculum Size L.S.M	2023	2	1.191.100,00	2.382.200,00	
1008	1.3.2.07.001.005.031	Cusco Vaginal Speculum Size L.S.M	2023	1	1.058.600,00	1.058.600,00	
1009	1.3.2.07.001.005.031	Cusco Vaginal Speculum Size L.S.M	2023	1	1.058.600,00	1.058.600,00	
1010	1.3.2.07.001.005.031	Cusco Vaginal Speculum Size L.S.M	2023	1	1.058.600,00	1.058.600,00	

Ketua Pokja	

1011	1.3.2.07.001.005.031	Cusco Vaginal Speculum Size L.S.M	2023	1	1.058.600,00	1.058.600,00	
1012	1.3.2.07.001.005.031	Cusco Vaginal Speculum Size L.S.M	2023	1	1.058.600,00	1.058.600,00	
1013	1.3.2.07.001.005.031	Cusco Vaginal Speculum Size L.S.M	2023	1	981.900,00	981.900,00	
1014	1.3.2.07.001.005.031	Cusco Vaginal Speculum Size L.S.M	2023	1	1.058.600,00	1.058.600,00	
1015	1.3.2.07.001.005.031	Cusco Vaginal Speculum Size L.S.M	2023	1	1.058.600,00	1.058.600,00	
1016	1.3.2.07.001.005.031	Cusco Vaginal Speculum Size L.S.M	2023	1	1.058.600,00	1.058.600,00	
1017	1.3.2.07.001.005.031	Cusco Vaginal Speculum Size L.S.M	2023	2	1.379.000,00	2.758.000,00	
1018	1.3.2.07.001.005.055	Cardiotocography	2023	1	115.000.000,00	115.000.000,00	
1019	1.3.2.07.001.005.061	Alat Partus Set	2023	1	10.186.600,00	10.186.600,00	
1020	1.3.2.07.001.005.061	Alat Partus Set	2023	1	10.186.600,00	10.186.600,00	
1021	1.3.2.07.001.005.061	Alat Partus Set	2023	1	10.186.600,00	10.186.600,00	
1022	1.3.2.07.001.005.061	Alat Partus Set	2023	1	10.186.600,00	10.186.600,00	
1023	1.3.2.07.001.005.061	Alat Partus Set	2023	1	10.186.600,00	10.186.600,00	
1024	1.3.2.07.001.005.061	Alat Partus Set	2023	2	6.564.000,00	13.128.000,00	
1025	1.3.2.07.001.005.081	Dopler (Fetal Heart Sound Detector)	2023	1	4.493.000,00	4.493.000,00	
1026	1.3.2.07.001.005.081	Dopler (Fetal Heart Sound Detector)	2023	1	4.493.000,00	4.493.000,00	
1027	1.3.2.07.001.005.081	Dopler (Fetal Heart Sound Detector)	2023	1	4.493.000,00	4.493.000,00	
1028	1.3.2.07.001.005.081	Dopler (Fetal Heart Sound Detector)	2023	1	4.493.000,00	4.493.000,00	
1029	1.3.2.07.001.005.081	Dopler (Fetal Heart	2023	1	4.493.000,00	4.493.000,00	

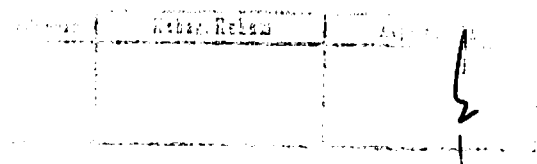

		Sound Detector)					
1030	1.3.2.07.001.005.081	Dopler (Fetal Heart Sound Detector)	2023	1	4.493.000,00	4.493.000,00	
1031	1.3.2.07.001.005.081	Dopler (Fetal Heart Sound Detector)	2023	1	4.493.000,00	4.493.000,00	
1032	1.3.2.07.001.005.081	Dopler (Fetal Heart Sound Detector)	2023	1	4.493.000,00	4.493.000,00	
1033	1.3.2.07.001.005.081	Dopler (Fetal Heart Sound Detector)	2023	1	4.493.000,00	4.493.000,00	
1034	1.3.2.07.001.005.081	Dopler (Fetal Heart Sound Detector)	2023	1	4.400.000,00	4.400.000,00	
1035	1.3.2.07.001.005.081	Dopler (Fetal Heart Sound Detector)	2023	1	4.493.000,00	4.493.000,00	
1036	1.3.2.07.001.005.081	Dopler (Fetal Heart Sound Detector)	2023	1	4.493.000,00	4.493.000,00	
1037	1.3.2.07.001.005.081	Dopler (Fetal Heart Sound Detector)	2023	1	4.493.000,00	4.493.000,00	
1038	1.3.2.07.001.005.081	Dopler (Fetal Heart Sound Detector)	2023	1	4.493.000,00	4.493.000,00	
1039	1.3.2.07.001.005.081	Dopler (Fetal Heart Sound Detector)	2023	1	4.493.000,00	4.493.000,00	
1040	1.3.2.07.001.005.081	Dopler (Fetal Heart Sound Detector)	2023	1	4.493.000,00	4.493.000,00	
1041	1.3.2.07.001.005.081	Dopler (Fetal Heart Sound Detector)	2023	1	4.400.000,00	4.400.000,00	
1042	1.3.2.07.001.005.081	Dopler (Fetal Heart Sound Detector)	2023	1	4.493.000,00	4.493.000,00	
1043	1.3.2.07.001.005.081	Dopler (Fetal Heart Sound Detector)	2023	1	4.493.000,00	4.493.000,00	
1044	1.3.2.07.001.005.081	Dopler (Fetal Heart Sound Detector)	2023	1	4.493.000,00	4.493.000,00	

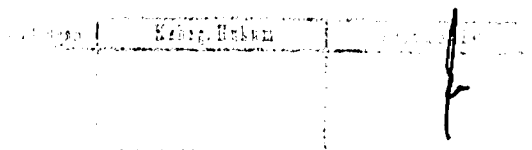

1045	1.3.2.07.001.005.081	Dopler (Fetal Heart Sound Detector)	2023	2	4.400.000,00	8.800.000,00	
1046	1.3.2.07.001.005.081	Dopler (Fetal Heart Sound Detector)	2023	1	4.493.000,00	4.493.000,00	
1047	1.3.2.07.001.005.081	Dopler (Fetal Heart Sound Detector)	2023	1	4.400.000,00	4.400.000,00	
1048	1.3.2.07.001.005.081	Dopler (Fetal Heart Sound Detector)	2023	1	4.400.000,00	4.400.000,00	
1049	1.3.2.07.001.005.081	Dopler (Fetal Heart Sound Detector)	2023	1	4.493.000,00	4.493.000,00	
1050	1.3.2.07.001.005.081	Dopler (Fetal Heart Sound Detector)	2023	1	4.400.000,00	4.400.000,00	
1051	1.3.2.07.001.005.081	Dopler (Fetal Heart Sound Detector)	2023	1	1.665.000,00	1.665.000,00	
1052	1.3.2.07.001.005.081	Dopler (Fetal Heart Sound Detector)	2023	2	4.493.000,00	8.986.000,00	
1053	1.3.2.07.001.005.081	Dopler (Fetal Heart Sound Detector)	2023	1	4.400.000,00	4.400.000,00	
1054	1.3.2.07.001.005.081	Dopler (Fetal Heart Sound Detector)	2023	2	1.665.000,00	3.330.000,00	
1055	1.3.2.07.001.005.081	Dopler (Fetal Heart Sound Detector)	2023	1	4.493.000,00	4.493.000,00	
1056	1.3.2.07.001.005.081	Dopler (Fetal Heart Sound Detector)	2023	4	11.500.000,00	46.000.000,00	
1057	1.3.2.07.001.005.092	Instrument Trolley, Stainless Steel	2023	1	4.115.000,00	4.115.000,00	
1058	1.3.2.07.001.005.092	Instrument Trolley, Stainless Steel	2023	1	4.115.000,00	4.115.000,00	
1059	1.3.2.07.001.005.092	Instrument Trolley, Stainless Steel	2023	1	4.115.000,00	4.115.000,00	
1060	1.3.2.07.001.005.092	Instrument Trolley,	2023	1	4.115.000,00	4.115.000,00	

		Stainless Steel					
1061	1.3.2.07.001.005.092	Instrument Trolley, Stainless Steel	2023	1	4.115.000,00	4.115.000,00	
1062	1.3.2.07.001.005.092	Instrument Trolley, Stainless Steel	2023	1	4.115.000,00	4.115.000,00	
1063	1.3.2.07.001.005.092	Instrument Trolley, Stainless Steel	2023	1	4.115.000,00	4.115.000,00	
1064	1.3.2.07.001.005.092	Instrument Trolley, Stainless Steel	2023	1	4.115.000,00	4.115.000,00	
1065	1.3.2.07.001.005.092	Instrument Trolley, Stainless Steel	2023	1	4.115.000,00	4.115.000,00	
1066	1.3.2.07.001.005.092	Instrument Trolley, Stainless Steel	2023	1	4.115.000,00	4.115.000,00	
1067	1.3.2.07.001.005.092	Instrument Trolley, Stainless Steel	2023	1	4.115.000,00	4.115.000,00	
1068	1.3.2.07.001.005.092	Instrument Trolley, Stainless Steel	2023	1	4.115.000,00	4.115.000,00	
1069	1.3.2.07.001.005.092	Instrument Trolley, Stainless Steel	2023	1	4.115.000,00	4.115.000,00	
1070	1.3.2.07.001.005.092	Instrument Trolley, Stainless Steel	2023	1	4.115.000,00	4.115.000,00	
1071	1.3.2.07.001.005.092	Instrument Trolley, Stainless Steel	2023	1	4.115.000,00	4.115.000,00	
1072	1.3.2.07.001.005.092	Instrument Trolley, Stainless Steel	2023	1	4.115.000,00	4.115.000,00	
1073	1.3.2.07.001.005.092	Instrument Trolley, Stainless Steel	2023	1	4.115.000,00	4.115.000,00	
1074	1.3.2.07.001.005.092	Instrument Trolley, Stainless Steel	2023	1	4.115.000,00	4.115.000,00	
1075	1.3.2.07.001.005.092	Instrument Trolley, Stainless Steel	2023	1	4.115.000,00	4.115.000,00	

1076	1.3.2.07.001.005.092	Instrument Trolley, Stainless Steel	2023	1	4.115.000,00	4.115.000,00	
1077	1.3.2.07.001.005.092	Instrument Trolley, Stainless Steel	2023	1	4.115.000,00	4.115.000,00	
1078	1.3.2.07.001.005.092	Instrument Trolley, Stainless Steel	2023	1	4.115.000,00	4.115.000,00	
1079	1.3.2.07.001.005.092	Instrument Trolley, Stainless Steel	2023	1	4.115.000,00	4.115.000,00	
1080	1.3.2.07.001.005.092	Instrument Trolley, Stainless Steel	2023	2	4.115.000,00	8.230.000,00	
1081	1.3.2.07.001.005.092	Instrument Trolley, Stainless Steel	2023	1	4.115.000,00	4.115.000,00	
1082	1.3.2.07.001.005.105	Partus Instrument Set	2023	1	10.186.600,00	10.186.600,00	
1083	1.3.2.07.001.005.105	Partus Instrument Set	2023	1	10.186.600,00	10.186.600,00	
1084	1.3.2.07.001.005.127	Pinset Chirurigris	2023	1	318.000,00	318.000,00	
1085	1.3.2.07.001.005.127	Pinset Chirurigris	2023	1	318.000,00	318.000,00	
1086	1.3.2.07.001.005.127	Pinset Chirurigris	2023	2	318.000,00	636.000,00	
1087	1.3.2.07.001.005.127	Pinset Chirurigris	2023	2	318.000,00	636.000,00	
1088	1.3.2.07.001.005.134	alat kesehatan kebidanan dan penyakit kandungan lainnya (dst)	2023	1	1.058.600,00	1.058.600,00	
1089	1.3.2.07.001.005.134	alat kesehatan kebidanan dan penyakit kandungan lainnya (dst)	2023	1	981.900,00	981.900,00	
1090	1.3.2.07.001.005.134	alat kesehatan kebidanan dan penyakit kandungan lainnya (dst)	2023	1	4.493.000,00	4.493.000,00	

1091	1.3.2.07.001.005.134	alat kesehatan kebidanan dan penyakit kandungan lainnya (dst)	2023	1	1.191.100,00	1.191.100,00
1092	1.3.2.07.001.005.134	alat kesehatan kebidanan dan penyakit kandungan lainnya (dst)	2023	1	1.058.600,00	1.058.600,00
1093	1.3.2.07.001.005.134	alat kesehatan kebidanan dan penyakit kandungan lainnya (dst)	2023	4	1.072.550,00	4.290.200,00
1094	1.3.2.07.001.005.134	alat kesehatan kebidanan dan penyakit kandungan lainnya (dst)	2023	1	1.379.000,00	1.379.000,00
1095	1.3.2.07.001.005.134	alat kesehatan kebidanan dan penyakit kandungan lainnya (dst)	2023	1	477.000,00	477.000,00
1096	1.3.2.07.001.005.134	alat kesehatan kebidanan dan penyakit kandungan lainnya (dst)	2023	1	1.379.000,00	1.379.000,00
1097	1.3.2.07.001.005.134	alat kesehatan kebidanan dan penyakit kandungan lainnya (dst)	2023	1	1.379.000,00	1.379.000,00
1098	1.3.2.07.001.005.134	alat kesehatan kebidanan dan penyakit kandungan lainnya (dst)	2023	1	1.058.600,00	1.058.600,00

--	--	--

f

1099	1.3.2.07.001.005.134	alat kesehatan kebidanan dan penyakit kandungan lainnya (dst)	2023	1	1.191.100,00	1.191.100,00
1100	1.3.2.07.001.005.134	alat kesehatan kebidanan dan penyakit kandungan lainnya (dst)	2023	1	981.900,00	981.900,00
1101	1.3.2.07.001.005.134	alat kesehatan kebidanan dan penyakit kandungan lainnya (dst)	2023	1	1.191.100,00	1.191.100,00
1102	1.3.2.07.001.005.134	alat kesehatan kebidanan dan penyakit kandungan lainnya (dst)	2023	1	981.900,00	981.900,00
1103	1.3.2.07.001.005.134	alat kesehatan kebidanan dan penyakit kandungan lainnya (dst)	2023	1	1.379.000,00	1.379.000,00
1104	1.3.2.07.001.005.134	alat kesehatan kebidanan dan penyakit kandungan lainnya (dst)	2023	4	1.152.650,00	4.610.600,00
1105	1.3.2.07.001.005.134	alat kesehatan kebidanan dan penyakit kandungan lainnya (dst)	2023	1	1.058.600,00	1.058.600,00
1106	1.3.2.07.001.005.134	alat kesehatan kebidanan dan penyakit kandungan lainnya (dst)	2023	1	1.379.000,00	1.379.000,00

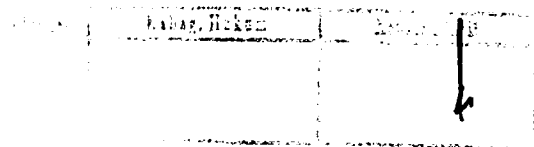

1107	1.3.2.07.001.005.134	alat kesehatan kebidanan dan penyakit kandungan lainnya (dst)	2023	1	1.191.100,00	1.191.100,00
1108	1.3.2.07.001.005.134	alat kesehatan kebidanan dan penyakit kandungan lainnya (dst)	2023	1	981.900,00	981.900,00
1109	1.3.2.07.001.005.134	alat kesehatan kebidanan dan penyakit kandungan lainnya (dst)	2023	3	1.184.000,00	3.552.000,00
1110	1.3.2.07.001.005.134	alat kesehatan kebidanan dan penyakit kandungan lainnya (dst)	2023	1	1.058.600,00	1.058.600,00
1111	1.3.2.07.001.005.134	alat kesehatan kebidanan dan penyakit kandungan lainnya (dst)	2023	1	4.493.000,00	4.493.000,00
1112	1.3.2.07.001.005.134	alat kesehatan kebidanan dan penyakit kandungan lainnya (dst)	2023	1	981.900,00	981.900,00
1113	1.3.2.07.001.005.134	alat kesehatan kebidanan dan penyakit kandungan lainnya (dst)	2023	1	1.191.100,00	1.191.100,00
1114	1.3.2.07.001.005.134	alat kesehatan kebidanan dan penyakit kandungan lainnya (dst)	2023	1	1.379.000,00	1.379.000,00

Subbag. Keperawatan	Kabag. Iktisad	Keprot.
---------------------	----------------	---------

f

1127	1.3.2.07.001.006.042	Corong Telinga	2023	1	180.000,00	180.000,00	
1128	1.3.2.07.001.006.042	Corong Telinga	2023	1	180.000,00	180.000,00	
1129	1.3.2.07.001.006.042	Corong Telinga	2023	1	180.000,00	180.000,00	
1130	1.3.2.07.001.006.042	Corong Telinga	2023	1	180.000,00	180.000,00	
1131	1.3.2.07.001.006.042	Corong Telinga	2023	1	180.000,00	180.000,00	
1132	1.3.2.07.001.006.042	Corong Telinga	2023	1	180.000,00	180.000,00	
1133	1.3.2.07.001.006.042	Corong Telinga	2023	2	180.000,00	360.000,00	
1134	1.3.2.07.001.006.042	Corong Telinga	2023	2	180.000,00	360.000,00	
1135	1.3.2.07.001.006.094	Otoscope Halogen Lamp	2023	1	140.000,00	140.000,00	
1136	1.3.2.07.001.006.118	Speculum Telinga	2023	1	180.000,00	180.000,00	
1137	1.3.2.07.001.006.118	Speculum Telinga	2023	1	180.000,00	180.000,00	
1138	1.3.2.07.001.006.118	Speculum Telinga	2023	1	180.000,00	180.000,00	
1139	1.3.2.07.001.006.118	Speculum Telinga	2023	1	180.000,00	180.000,00	
1140	1.3.2.07.001.006.118	Speculum Telinga	2023	1	180.000,00	180.000,00	
1141	1.3.2.07.001.006.147	alat kedokteran tht lainnya (dst)	2023	1	180.000,00	180.000,00	
1142	1.3.2.07.001.006.147	alat kedokteran tht lainnya (dst)	2023	1	180.000,00	180.000,00	
1143	1.3.2.07.001.006.147	alat kedokteran tht lainnya (dst)	2023	1	1.500.000.000,00	1.500.000.000,00	
1144	1.3.2.07.001.007.097	alat kedokteran mata lainnya (dst)	2023	1	7.650.000,00	7.650.000,00	
1145	1.3.2.07.001.007.097	alat kedokteran mata lainnya (dst)	2023	2	41.660.000,00	83.320.000,00	
1146	1.3.2.07.001.007.097	alat kedokteran mata lainnya (dst)	2023	1	2.992.000.000,00	2.992.000.000,00	
1147	1.3.2.07.001.007.097	alat kedokteran mata lainnya (dst)	2023	1	1.149.500.000,00	1.149.500.000,00	

	Wakil Kepala	Korupsi
--	--------------	---------

1148	1.3.2.07.001.008.017	Reflek Hammer Stainless Steel	2023	1	477.000,00	477.000,00
1149	1.3.2.07.001.008.017	Reflek Hammer Stainless Steel	2023	1	477.000,00	477.000,00
1150	1.3.2.07.001.008.025	Ultrasonic Nebulizer	2023	6	2.505.000,00	15.030.000,00
1151	1.3.2.07.001.008.025	Ultrasonic Nebulizer	2023	10	12.080.000,00	120.800.000,00
1152	1.3.2.07.001.008.030	Ultra Sono Graphy (USG) Internal Medicine	2023	1	156.620.000,00	156.620.000,00
1153	1.3.2.07.001.008.033	Ventilator Internal Medicine	2023	1	736.364.900,00	736.364.900,00
1154	1.3.2.07.001.008.033	Ventilator Internal Medicine	2023	1	486.000.000,00	486.000.000,00
1155	1.3.2.07.001.008.065	Defibrilator	2023	3	171.000.000,00	513.000.000,00
1156	1.3.2.07.001.008.065	Defibrilator	2023	2	218.810.000,00	437.620.000,00
1157	1.3.2.07.001.008.100	Infusion Warmer For Blood	2023	3	65.200.000,00	195.600.000,00
1158	1.3.2.07.001.010.033	HB Meter	2023	1	760.000,00	760.000,00
1159	1.3.2.07.001.010.033	HB Meter	2023	1	760.000,00	760.000,00
1160	1.3.2.07.001.010.033	HB Meter	2023	2	760.000,00	1.520.000,00
1161	1.3.2.07.001.010.033	HB Meter	2023	2	760.000,00	1.520.000,00
1162	1.3.2.07.001.010.033	HB Meter	2023	3	760.000,00	2.280.000,00
1163	1.3.2.07.001.010.033	HB Meter	2023	1	760.000,00	760.000,00
1164	1.3.2.07.001.010.033	HB Meter	2023	1	760.000,00	760.000,00
1165	1.3.2.07.001.010.058	Ear Speculum Set	2023	1	180.000,00	180.000,00
1166	1.3.2.07.001.010.085	alat kedokteran anak lainnya (dst)	2023	8	9.373.696,00	74.989.568,00
1167	1.3.2.07.001.010.085	alat kedokteran anak lainnya (dst)	2023	24	9.373.696,00	224.968.704,00
1168	1.3.2.07.001.010.085	alat kedokteran anak	2023	6	9.373.696,00	56.242.176,00

		lainnya (dst)					
1169	1.3.2.07.001.010.085	alat kedokteran anak lainnya (dst)	2023	10	9.373.696,00	93.736.960,00	
1170	1.3.2.07.001.010.085	alat kedokteran anak lainnya (dst)	2023	7	9.373.696,00	65.615.872,00	
1171	1.3.2.07.001.010.085	alat kedokteran anak lainnya (dst)	2023	21	9.373.696,00	196.847.616,00	
1172	1.3.2.07.001.010.085	alat kedokteran anak lainnya (dst)	2023	6	9.373.696,00	56.242.176,00	
1173	1.3.2.07.001.010.085	alat kedokteran anak lainnya (dst)	2023	2	9.373.696,00	18.747.392,00	
1174	1.3.2.07.001.010.085	alat kedokteran anak lainnya (dst)	2023	6	9.373.696,00	56.242.176,00	
1175	1.3.2.07.001.010.085	alat kedokteran anak lainnya (dst)	2023	24	9.373.696,00	224.968.704,00	
1176	1.3.2.07.001.010.085	alat kedokteran anak lainnya (dst)	2023	1	9.373.696,00	9.373.696,00	
1177	1.3.2.07.001.010.085	alat kedokteran anak lainnya (dst)	2023	4	9.373.696,00	37.494.784,00	
1178	1.3.2.07.001.010.085	alat kedokteran anak lainnya (dst)	2023	11	9.373.696,00	103.110.656,00	
1179	1.3.2.07.001.010.085	alat kedokteran anak lainnya (dst)	2023	13	9.373.696,00	121.858.048,00	
1180	1.3.2.07.001.010.085	alat kedokteran anak lainnya (dst)	2023	1	9.373.696,00	9.373.696,00	
1181	1.3.2.07.001.010.085	alat kedokteran anak lainnya (dst)	2023	1	9.373.696,00	9.373.696,00	
1182	1.3.2.07.001.010.085	alat kedokteran anak lainnya (dst)	2023	12	9.373.696,00	112.484.352,00	
1183	1.3.2.07.001.010.085	alat kedokteran anak lainnya (dst)	2023	17	9.373.696,00	159.352.832,00	

1184	1.3.2.07.001.010.085	alat kedokteran anak lainnya (dst)	2023	1	9.373.696,00	9.373.696,00	
1185	1.3.2.07.001.010.085	alat kedokteran anak lainnya (dst)	2023	1	9.373.696,00	9.373.696,00	
1186	1.3.2.07.001.010.085	alat kedokteran anak lainnya (dst)	2023	4	9.373.696,00	37.494.784,00	
1187	1.3.2.07.001.010.085	alat kedokteran anak lainnya (dst)	2023	6	9.373.696,00	56.242.176,00	
1188	1.3.2.07.001.010.085	alat kedokteran anak lainnya (dst)	2023	7	9.373.696,00	65.615.872,00	
1189	1.3.2.07.001.010.085	alat kedokteran anak lainnya (dst)	2023	13	9.373.696,00	121.858.048,00	
1190	1.3.2.07.001.010.085	alat kedokteran anak lainnya (dst)	2023	13	9.373.696,00	121.858.048,00	
1191	1.3.2.07.001.010.085	alat kedokteran anak lainnya (dst)	2023	29	9.373.696,00	271.837.184,00	
1192	1.3.2.07.001.010.085	alat kedokteran anak lainnya (dst)	2023	1	458.000,00	458.000,00	
1193	1.3.2.07.001.010.085	alat kedokteran anak lainnya (dst)	2023	1	458.000,00	458.000,00	
1194	1.3.2.07.001.010.085	alat kedokteran anak lainnya (dst)	2023	15	9.373.696,00	140.605.440,00	
1195	1.3.2.07.001.010.085	alat kedokteran anak lainnya (dst)	2023	22	9.373.696,00	206.221.312,00	
1196	1.3.2.07.001.010.085	alat kedokteran anak lainnya (dst)	2023	2	119.615,00	239.230,00	
1197	1.3.2.07.001.010.085	alat kedokteran anak lainnya (dst)	2023	1	458.000,00	458.000,00	
1198	1.3.2.07.001.012.002	Wheel Chair (Alat Kesehatan Rehabilitasi Medis)	2023	10	4.824.500,00	48.245.000,00	

1199	1.3.2.07.001.012.002	Wheel Chair (Alat Kesehatan Rehabilitasi Medis)	2023	20	5.350.000,00	107.000.000,00	
1200	1.3.2.07.001.012.029	L.F. Electro Therapy	2023	3	88.600.000,00	265.800.000,00	
1201	1.3.2.07.001.012.042	Tread Mill Treatment	2023	1	423.000.000,00	423.000.000,00	
1202	1.3.2.07.001.012.044	Ultrasonic Theraphy Unit	2023	1	60.000.000,00	60.000.000,00	
1203	1.3.2.07.001.012.045	alat kesehatan rehabilitasi medis lainnya (dst)	2023	1	205.565.818,00	205.565.818,00	
1204	1.3.2.07.001.012.045	alat kesehatan rehabilitasi medis lainnya (dst)	2023	3	3.870.000,00	11.610.000,00	
1205	1.3.2.07.001.013.005	Patient Monitor	2023	4	407.600.000,00	1.630.400.000,00	
1206	1.3.2.07.001.014.023	Echo Cardiograph System	2023	1	1.855.000.000,00	1.855.000.000,00	
1207	1.3.2.07.001.014.025	Echocolor Doppler	2023	2	6.655.000,00	13.310.000,00	
1208	1.3.2.07.001.014.026	EKG Elektro Photo Cardiograph For Recording Elektro And	2023	1	37.540.000,00	37.540.000,00	
1209	1.3.2.07.001.014.026	EKG Elektro Photo Cardiograph For Recording Elektro And	2023	1	49.075.000,00	49.075.000,00	
1210	1.3.2.07.001.014.045	alat kedokteran jantung lainnya (dst)	2023	1	42.815.000,00	42.815.000,00	
1211	1.3.2.07.001.014.045	alat kedokteran jantung lainnya (dst)	2023	1	49.075.000,00	49.075.000,00	
1212	1.3.2.07.001.014.045	alat kedokteran jantung lainnya (dst)	2023	2	184.500.000,00	369.000.000,00	
1213	1.3.2.07.001.019.065	Hand Tally Counter	2023	1	150.000,00	150.000,00	

1.3.2.07.001.019.065	Hand Tally Counter	2023	1	150.000,00	150.000,00
----------------------	--------------------	------	---	------------	------------

1214	1.3.2.07.001.019.065	Hand Tally Counter	2023	1	150.000,00	150.000,00
1215	1.3.2.07.001.019.065	Hand Tally Counter	2023	1	150.000,00	150.000,00
1216	1.3.2.07.001.019.065	Hand Tally Counter	2023	1	150.000,00	150.000,00
1217	1.3.2.07.001.019.065	Hand Tally Counter	2023	2	150.000,00	300.000,00
1218	1.3.2.07.001.021.022	Emergency Kit	2023	1	21.137.700,00	21.137.700,00
1219	1.3.2.07.001.021.022	Emergency Kit	2023	1	21.137.700,00	21.137.700,00
1220	1.3.2.07.001.021.022	Emergency Kit	2023	1	21.137.700,00	21.137.700,00
1221	1.3.2.07.001.021.022	Emergency Kit	2023	1	21.137.700,00	21.137.700,00
1222	1.3.2.07.001.021.022	Emergency Kit	2023	1	21.137.700,00	21.137.700,00
1223	1.3.2.07.001.021.022	Emergency Kit	2023	1	21.137.700,00	21.137.700,00
1224	1.3.2.07.001.023.018	Stille/Pemotong Gip	2023	1	50.000.000,00	50.000.000,00
1225	1.3.2.07.001.023.022	alat kedokteran bedah orthopedi lainnya (dst)	2023	1	850.000.000,00	850.000.000,00
1226	1.3.2.07.001.024.004	Icu Bed Electric	2023	2	104.679.150,00	209.358.300,00
1227	1.3.2.07.001.029.001	Alat Kedokteran lainnya	2023	1	120.295.000,00	120.295.000,00
1228	1.3.2.07.001.029.001	Alat Kedokteran lainnya	2023	2	1.900.000,00	3.800.000,00
1229	1.3.2.07.001.029.001	Alat Kedokteran lainnya	2023	1	477.000,00	477.000,00
1230	1.3.2.07.001.029.001	Alat Kedokteran lainnya	2023	4	9.000,00	36.000,00
1231	1.3.2.07.001.029.001	Alat Kedokteran lainnya	2023	2	119.615,00	239.230,00
1232	1.3.2.07.001.029.001	Alat Kedokteran lainnya	2023	1	221.000,00	221.000,00
1233	1.3.2.07.001.029.001	Alat Kedokteran lainnya	2023	2	390.000,00	780.000,00
1234	1.3.2.07.001.029.001	Alat Kedokteran lainnya	2023	1	150.000,00	150.000,00
1235	1.3.2.07.001.029.001	Alat Kedokteran lainnya	2023	2	119.615,00	239.230,00
1236	1.3.2.07.001.029.001	Alat Kedokteran lainnya	2023	1	452.000,00	452.000,00
1237	1.3.2.07.001.029.001	Alat Kedokteran lainnya	2023	1	477.000,00	477.000,00
1238	1.3.2.07.001.029.001	Alat Kedokteran lainnya	2023	1	318.000,00	318.000,00

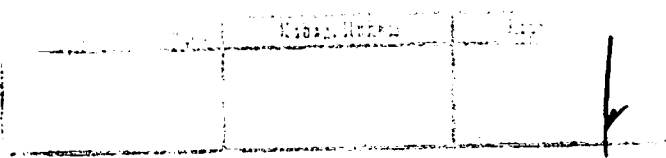

1239	1.3.2.07.001.029.001	Alat Kedokteran lainnya	2023	4	9.000,00	36.000,00	
1240	1.3.2.07.001.029.001	Alat Kedokteran lainnya	2023	1	318.000,00	318.000,00	
1241	1.3.2.07.001.029.001	Alat Kedokteran lainnya	2023	1	458.000,00	458.000,00	
1242	1.3.2.07.001.029.001	Alat Kedokteran lainnya	2023	2	400.000,00	800.000,00	
1243	1.3.2.07.002.005.018	Timbangan Badan (Alat Kesehatan Umum Lain)	2023	6	8.536.900,00	51.221.400,00	
1244	1.3.2.07.002.005.020	Ukur Tinggi Badan	2023	1	458.000,00	458.000,00	
1245	1.3.2.07.002.005.020	Ukur Tinggi Badan	2023	1	458.000,00	458.000,00	
1246	1.3.2.07.002.005.020	Ukur Tinggi Badan	2023	1	458.000,00	458.000,00	
1247	1.3.2.07.002.005.020	Ukur Tinggi Badan	2023	1	458.000,00	458.000,00	
1248	1.3.2.07.002.005.020	Ukur Tinggi Badan	2023	1	458.000,00	458.000,00	
1249	1.3.2.07.002.005.020	Ukur Tinggi Badan	2023	2	458.000,00	916.000,00	
1250	1.3.2.07.002.005.020	Ukur Tinggi Badan	2023	1	458.000,00	458.000,00	
1251	1.3.2.07.002.005.025	Alat Kesehatan Umum lainnya	2023	1	221.000,00	221.000,00	
1252	1.3.2.07.002.005.025	Alat Kesehatan Umum lainnya	2023	1	221.000,00	221.000,00	
1253	1.3.2.07.002.005.025	Alat Kesehatan Umum lainnya	2023	2	119.615,00	239.230,00	
1254	1.3.2.07.002.005.025	Alat Kesehatan Umum lainnya	2023	3	221.000,00	663.000,00	
1255	1.3.2.07.002.005.025	Alat Kesehatan Umum lainnya	2023	1	221.000,00	221.000,00	
1256	1.3.2.07.002.005.025	Alat Kesehatan Umum lainnya	2023	1	458.000,00	458.000,00	
1257	1.3.2.07.002.005.025	Alat Kesehatan Umum lainnya	2023	1	221.000,00	221.000,00	
1258	1.3.2.07.002.005.025	Alat Kesehatan Umum lainnya	2023	2	119.615,00	239.230,00	

1259	1.3.2.07.002.005.025	Alat Kesehatan Umum lainnya	2023	2	119.615,00	239.230,00	
1260	1.3.2.07.002.005.025	Alat Kesehatan Umum lainnya	2023	1	221.000,00	221.000,00	
1261	1.3.2.07.002.005.025	Alat Kesehatan Umum lainnya	2023	1	221.000,00	221.000,00	
1262	1.3.2.07.002.005.025	Alat Kesehatan Umum lainnya	2023	1	458.000,00	458.000,00	
1263	1.3.2.07.002.005.025	Alat Kesehatan Umum lainnya	2023	2	119.615,00	239.230,00	
1264	1.3.2.07.002.005.025	Alat Kesehatan Umum lainnya	2023	1	458.000,00	458.000,00	
1265	1.3.2.07.002.005.025	Alat Kesehatan Umum lainnya	2023	2	119.615,00	239.230,00	
1266	1.3.2.07.002.005.025	Alat Kesehatan Umum lainnya	2023	1	458.000,00	458.000,00	
1267	1.3.2.07.002.005.025	Alat Kesehatan Umum lainnya	2023	2	9.000,00	18.000,00	
1268	1.3.2.07.002.005.025	Alat Kesehatan Umum lainnya	2023	1	9.000,00	9.000,00	
1269	1.3.2.07.002.005.025	Alat Kesehatan Umum lainnya	2023	1	9.000,00	9.000,00	
1270	1.3.2.07.002.005.025	Alat Kesehatan Umum lainnya	2023	2	119.615,00	239.230,00	
1271	1.3.2.07.002.005.025	Alat Kesehatan Umum lainnya	2023	1	452.000,00	452.000,00	
1272	1.3.2.08.001.011.010	Microscope	2023	1	24.175.000,00	24.175.000,00	
1273	1.3.2.08.001.011.011	Autoclave (Alat Laboratorium Umum)	2023	1	66.500.000,00	66.500.000,00	
1274	1.3.2.08.001.011.011	Autoclave (Alat Laboratorium Umum)	2023	1	118.840.000,00	118.840.000,00	

1275	1.3.2.08.001.011.103	Autoclave Unit (Alat Laboratorium Umum)	2023	1	66.500.000,00	66.500.000,00	
1276	1.3.2.08.001.011.208	alat laboratorium umum lainnya (dst)	2023	1	79.200.000,00	79.200.000,00	
1277	1.3.2.08.001.011.208	alat laboratorium umum lainnya (dst)	2023	1	89.900,00	89.900,00	
1278	1.3.2.08.001.011.208	alat laboratorium umum lainnya (dst)	2023	3	10.542.857,00	31.628.571,00	
1279	1.3.2.08.001.011.208	alat laboratorium umum lainnya (dst)	2023	1	10.542.857,00	10.542.857,00	
1280	1.3.2.08.001.011.208	alat laboratorium umum lainnya (dst)	2023	1	20.954.000,00	20.954.000,00	
1281	1.3.2.08.001.011.208	alat laboratorium umum lainnya (dst)	2023	1	935.503,00	935.503,00	
1282	1.3.2.08.001.011.208	alat laboratorium umum lainnya (dst)	2023	1	6.500.000,00	6.500.000,00	
1283	1.3.2.08.001.011.208	alat laboratorium umum lainnya (dst)	2023	1	10.542.857,00	10.542.857,00	
1284	1.3.2.08.001.011.208	alat laboratorium umum lainnya (dst)	2023	3	65.000,00	195.000,00	
1285	1.3.2.08.001.011.208	alat laboratorium umum lainnya (dst)	2023	3	10.542.857,00	31.628.571,00	
1286	1.3.2.08.001.011.208	alat laboratorium umum lainnya (dst)	2023	1	935.503,00	935.503,00	
1287	1.3.2.08.001.011.208	alat laboratorium umum lainnya (dst)	2023	1	5.700.000,00	5.700.000,00	
1288	1.3.2.08.001.011.208	alat laboratorium umum lainnya (dst)	2023	1	6.500.000,00	6.500.000,00	
1289	1.3.2.08.001.011.208	alat laboratorium umum lainnya (dst)	2023	2	20.954.000,00	41.908.000,00	
1290	1.3.2.08.001.011.208	alat laboratorium	2023	1	935.503,00	935.503,00	

Kepala Dinas Kesehatan
 Kabupaten Bandung Barat

		Microbiologi)					
1306	1.3.2.08.001.012.040	Rotator Shaker (Alat Laboratorium Microbiologi)	2023	1	10.400.000,00	10.400.000,00	
1307	1.3.2.08.001.012.040	Rotator Shaker (Alat Laboratorium Microbiologi)	2023	1	10.400.000,00	10.400.000,00	
1308	1.3.2.08.001.012.040	Rotator Shaker (Alat Laboratorium Microbiologi)	2023	3	10.400.000,00	31.200.000,00	
1309	1.3.2.08.001.012.067	Hematology Analyzer (Blood Cell Counter)	2023	1	142.636.500,00	142.636.500,00	
1310	1.3.2.08.001.013.007	Fotometer	2023	1	36.586.700,00	36.586.700,00	
1311	1.3.2.08.001.013.007	Fotometer	2023	1	36.586.700,00	36.586.700,00	
1312	1.3.2.08.001.013.007	Fotometer	2023	1	36.586.700,00	36.586.700,00	
1313	1.3.2.08.001.013.122	alat laboratorium kimia lainnya (dst)	2023	1	39.216.666,00	39.216.666,00	
1314	1.3.2.08.001.013.122	alat laboratorium kimia lainnya (dst)	2023	1	39.216.666,00	39.216.666,00	
1315	1.3.2.08.001.013.122	alat laboratorium kimia lainnya (dst)	2023	2	39.216.666,00	78.433.332,00	
1316	1.3.2.08.001.013.122	alat laboratorium kimia lainnya (dst)	2023	3	39.216.666,00	117.649.998,00	
1317	1.3.2.08.001.013.122	alat laboratorium kimia lainnya (dst)	2023	1	39.216.666,00	39.216.666,00	
1318	1.3.2.08.001.013.122	alat laboratorium kimia lainnya (dst)	2023	1	39.216.666,00	39.216.666,00	
1319	1.3.2.08.001.013.122	alat laboratorium kimia lainnya (dst)	2023	1	39.216.666,00	39.216.666,00	
1320	1.3.2.08.001.013.122	alat laboratorium kimia lainnya (dst)	2023	1	39.216.666,00	39.216.666,00	

1321	1.3.2.08.001.013.122	alat laboratorium kimia lainnya (dst)	2023	1	39.216.666,00	39.216.666,00	
1322	1.3.2.08.001.013.122	alat laboratorium kimia lainnya (dst)	2023	1	39.216.666,00	39.216.666,00	
1323	1.3.2.08.001.013.122	alat laboratorium kimia lainnya (dst)	2023	1	39.216.666,00	39.216.666,00	
1324	1.3.2.08.001.013.122	alat laboratorium kimia lainnya (dst)	2023	1	39.216.666,00	39.216.666,00	
1325	1.3.2.08.001.014.024	Rotator	2023	1	10.500.000,00	10.500.000,00	
1326	1.3.2.08.001.016.014	Westergren Apparatus	2023	1	845.000,00	845.000,00	
1327	1.3.2.08.001.016.014	Westergren Apparatus	2023	1	845.000,00	845.000,00	
1328	1.3.2.08.001.016.014	Westergren Apparatus	2023	1	845.000,00	845.000,00	
1329	1.3.2.08.001.016.014	Westergren Apparatus	2023	2	845.000,00	1.690.000,00	
1330	1.3.2.08.001.016.014	Westergren Apparatus	2023	3	845.000,00	2.535.000,00	
1331	1.3.2.08.001.016.014	Westergren Apparatus	2023	3	845.000,00	2.535.000,00	
1332	1.3.2.08.001.016.014	Westergren Apparatus	2023	3	845.000,00	2.535.000,00	
1333	1.3.2.08.001.016.014	Westergren Apparatus	2023	2	845.000,00	1.690.000,00	
1334	1.3.2.08.001.016.014	Westergren Apparatus	2023	2	845.000,00	1.690.000,00	
1335	1.3.2.08.001.016.015	Tips Pipet Sesuai Ukuran	2023	3	65.000,00	195.000,00	
1336	1.3.2.08.001.018.011	Cooler (Alat Laboratorium Makanan)	2023	1	221.000,00	221.000,00	
1337	1.3.2.08.001.019.048	Spatula	2023	4	9.000,00	36.000,00	
1338	1.3.2.08.001.019.048	Spatula	2023	4	9.000,00	36.000,00	
1339	1.3.2.08.001.019.064	alat laboratorium farmasi lainnya (dst)	2023	1	4.440.000,00	4.440.000,00	
1340	1.3.2.08.001.020.008	Garpu Tala	2023	1	812.000,00	812.000,00	
1341	1.3.2.08.001.020.008	Garpu Tala	2023	1	812.000,00	812.000,00	

1342	1.3.2.08.001.020.008	Garpu Tala	2023	1	812.000,00	812.000,00	
1343	1.3.2.08.001.020.008	Garpu Tala	2023	1	812.000,00	812.000,00	
1344	1.3.2.08.001.020.008	Garpu Tala	2023	1	812.000,00	812.000,00	
1345	1.3.2.08.001.020.008	Garpu Tala	2023	1	812.000,00	812.000,00	
1346	1.3.2.08.001.020.008	Garpu Tala	2023	1	812.000,00	812.000,00	
1347	1.3.2.08.001.020.008	Garpu Tala	2023	1	812.000,00	812.000,00	
1348	1.3.2.08.001.020.008	Garpu Tala	2023	1	812.000,00	812.000,00	
1349	1.3.2.08.001.020.008	Garpu Tala	2023	1	812.000,00	812.000,00	
1350	1.3.2.08.001.020.008	Garpu Tala	2023	1	812.000,00	812.000,00	
1351	1.3.2.08.001.020.008	Garpu Tala	2023	1	812.000,00	812.000,00	
1352	1.3.2.08.001.020.008	Garpu Tala	2023	1	812.000,00	812.000,00	
1353	1.3.2.08.001.020.008	Garpu Tala	2023	1	812.000,00	812.000,00	
1354	1.3.2.08.001.020.008	Garpu Tala	2023	1	812.000,00	812.000,00	
1355	1.3.2.08.001.020.008	Garpu Tala	2023	1	812.000,00	812.000,00	
1356	1.3.2.08.001.020.008	Garpu Tala	2023	1	812.000,00	812.000,00	
1357	1.3.2.08.001.020.008	Garpu Tala	2023	1	812.000,00	812.000,00	
1358	1.3.2.08.001.020.008	Garpu Tala	2023	1	812.000,00	812.000,00	
1359	1.3.2.08.001.020.008	Garpu Tala	2023	1	812.000,00	812.000,00	
1360	1.3.2.08.001.020.008	Garpu Tala	2023	1	812.000,00	812.000,00	
1361	1.3.2.08.001.020.008	Garpu Tala	2023	1	812.000,00	812.000,00	
1362	1.3.2.08.001.020.008	Garpu Tala	2023	1	812.000,00	812.000,00	
1363	1.3.2.08.001.020.008	Garpu Tala	2023	1	812.000,00	812.000,00	
1364	1.3.2.08.001.020.008	Garpu Tala	2023	1	812.000,00	812.000,00	
1365	1.3.2.08.001.020.008	Garpu Tala	2023	1	812.000,00	812.000,00	
1366	1.3.2.08.001.054.016	Eye Wash	2023	11	2.550.000,00	28.050.000,00	
1367	1.3.2.08.001.055.005	Chemistry Analyzer	2023	1	68.095.000,00	68.095.000,00	

1368	1.3.2.08.003.004.013	Pipet Tetes	2023	1	89.900,00	89.900,00
1369	1.3.2.08.003.004.013	Pipet Tetes	2023	2	65.000,00	130.000,00
1370	1.3.2.08.003.004.013	Pipet Tetes	2023	2	89.900,00	179.800,00
1371	1.3.2.08.003.004.013	Pipet Tetes	2023	3	65.000,00	195.000,00
1372	1.3.2.08.003.004.013	Pipet Tetes	2023	3	65.000,00	195.000,00
1373	1.3.2.08.003.004.013	Pipet Tetes	2023	3	89.000,00	267.000,00
1374	1.3.2.08.003.004.013	Pipet Tetes	2023	3	65.000,00	195.000,00
1375	1.3.2.08.003.004.013	Pipet Tetes	2023	1	89.900,00	89.900,00
1376	1.3.2.08.003.004.013	Pipet Tetes	2023	2	89.900,00	179.800,00
1377	1.3.2.08.003.004.013	Pipet Tetes	2023	2	65.000,00	130.000,00
1378	1.3.2.08.003.004.063	Pinset Bengkok	2023	1	318.000,00	318.000,00
1379	1.3.2.08.003.006.031	Spatula Stenless Steel	2023	4	9.000,00	36.000,00
1380	1.3.2.08.003.006.031	Spatula Stenless Steel	2023	4	9.000,00	36.000,00
1381	1.3.2.08.003.006.031	Spatula Stenless Steel	2023	4	9.000,00	36.000,00
1382	1.3.2.08.003.011.003	Pita Ukuran (Meteran)	2023	1	119.615,00	119.615,00
1383	1.3.2.08.003.011.003	Pita Ukuran (Meteran)	2023	2	119.615,00	239.230,00
1384	1.3.2.08.003.011.003	Pita Ukuran (Meteran)	2023	2	119.615,00	239.230,00
1385	1.3.2.08.003.011.003	Pita Ukuran (Meteran)	2023	1	119.615,00	119.615,00
1386	1.3.2.10.001.002.001	P.C Unit	2023	2	24.240.000,00	48.480.000,00
1387	1.3.2.10.001.002.001	P.C Unit	2023	2	24.240.000,00	48.480.000,00
1388	1.3.2.10.001.002.001	P.C Unit	2023	5	16.017.200,00	80.086.000,00
1389	1.3.2.10.001.002.001	P.C Unit	2023	1	24.240.000,00	24.240.000,00
1390	1.3.2.10.001.002.001	P.C Unit	2023	5	24.240.000,00	121.200.000,00
1391	1.3.2.10.001.002.001	P.C Unit	2023	5	24.240.000,00	121.200.000,00
1392	1.3.2.10.001.002.001	P.C Unit	2023	5	24.240.000,00	121.200.000,00
1393	1.3.2.10.001.002.001	P.C Unit	2023	7	24.240.000,00	169.680.000,00

1394	1.3.2.10.001.002.001	P.C Unit	2023	5	24.240.000,00	121.200.000,00	
1395	1.3.2.10.001.002.001	P.C Unit	2023	1	16.017.200,00	16.017.200,00	
1396	1.3.2.10.001.002.001	P.C Unit	2023	3	24.240.000,00	72.720.000,00	
1397	1.3.2.10.001.002.001	P.C Unit	2023	5	24.240.000,00	121.200.000,00	
1398	1.3.2.10.001.002.001	P.C Unit	2023	5	24.240.000,00	121.200.000,00	
1399	1.3.2.10.001.002.001	P.C Unit	2023	1	12.650.000,00	12.650.000,00	
1400	1.3.2.10.001.002.001	P.C Unit	2023	3	24.240.000,00	72.720.000,00	
1401	1.3.2.10.001.002.001	P.C Unit	2023	5	24.240.000,00	121.200.000,00	
1402	1.3.2.10.001.002.001	P.C Unit	2023	5	24.240.000,00	121.200.000,00	
1403	1.3.2.10.001.002.001	P.C Unit	2023	1	16.017.200,00	16.017.200,00	
1404	1.3.2.10.001.002.001	P.C Unit	2023	5	24.240.000,00	121.200.000,00	
1405	1.3.2.10.001.002.001	P.C Unit	2023	3	24.240.000,00	72.720.000,00	
1406	1.3.2.10.001.002.001	P.C Unit	2023	5	24.240.000,00	121.200.000,00	
1407	1.3.2.10.001.002.001	P.C Unit	2023	5	24.240.000,00	121.200.000,00	
1408	1.3.2.10.001.002.001	P.C Unit	2023	5	24.240.000,00	121.200.000,00	
1409	1.3.2.10.001.002.001	P.C Unit	2023	1	16.017.200,00	16.017.200,00	
1410	1.3.2.10.001.002.001	P.C Unit	2023	1	16.017.200,00	16.017.200,00	
1411	1.3.2.10.001.002.001	P.C Unit	2023	1	16.017.200,00	16.017.200,00	
1412	1.3.2.10.001.002.001	P.C Unit	2023	3	24.240.000,00	72.720.000,00	
1413	1.3.2.10.001.002.001	P.C Unit	2023	5	24.240.000,00	121.200.000,00	
1414	1.3.2.10.001.002.001	P.C Unit	2023	5	24.240.000,00	121.200.000,00	
1415	1.3.2.10.001.002.001	P.C Unit	2023	5	24.240.000,00	121.200.000,00	
1416	1.3.2.10.001.002.001	P.C Unit	2023	5	24.240.000,00	121.200.000,00	
1417	1.3.2.10.001.002.001	P.C Unit	2023	5	24.240.000,00	121.200.000,00	
1418	1.3.2.10.001.002.001	P.C Unit	2023	5	24.240.000,00	121.200.000,00	
1419	1.3.2.10.001.002.001	P.C Unit	2023	5	24.240.000,00	121.200.000,00	

Handwritten signature and stamp area.

1420	1.3.2.10.001.002.001	P.C Unit	2023	1	24.240.000,00	24.240.000,00
1421	1.3.2.10.001.002.001	P.C Unit	2023	4	24.240.000,00	96.960.000,00
1422	1.3.2.10.001.002.001	P.C Unit	2023	5	24.240.000,00	121.200.000,00
1423	1.3.2.10.001.002.001	P.C Unit	2023	2	24.240.000,00	48.480.000,00
1424	1.3.2.10.001.002.001	P.C Unit	2023	5	24.240.000,00	121.200.000,00
1425	1.3.2.10.001.002.001	P.C Unit	2023	1	24.240.000,00	24.240.000,00
1426	1.3.2.10.001.002.001	P.C Unit	2023	1	24.240.000,00	24.240.000,00
1427	1.3.2.10.001.002.001	P.C Unit	2023	1	24.240.000,00	24.240.000,00
1428	1.3.2.10.001.002.001	P.C Unit	2023	1	20.050.000,00	20.050.000,00
1429	1.3.2.10.001.002.001	P.C Unit	2023	1	20.200.000,00	20.200.000,00
1430	1.3.2.10.001.002.001	P.C Unit	2023	2	19.740.000,00	39.480.000,00
1431	1.3.2.10.001.002.001	P.C Unit	2023	19	24.240.000,00	460.560.000,00
1432	1.3.2.10.001.002.001	P.C Unit	2023	10	23.800.000,00	238.000.000,00
1433	1.3.2.10.001.002.002	Lap Top	2023	8	18.542.100,00	148.336.800,00
1434	1.3.2.10.001.002.002	Lap Top	2023	12	18.542.100,00	222.505.200,00
1435	1.3.2.10.001.002.002	Lap Top	2023	1	18.800.000,00	18.800.000,00
1436	1.3.2.10.001.002.002	Lap Top	2023	2	18.800.000,00	37.600.000,00
1437	1.3.2.10.001.002.002	Lap Top	2023	2	18.800.000,00	37.600.000,00
1438	1.3.2.10.001.002.002	Lap Top	2023	5	18.800.000,00	94.000.000,00
1439	1.3.2.10.001.002.002	Lap Top	2023	1	18.800.000,00	18.800.000,00
1440	1.3.2.10.001.002.002	Lap Top	2023	1	18.800.000,00	18.800.000,00
1441	1.3.2.10.001.002.002	Lap Top	2023	1	18.542.100,00	18.542.100,00
1442	1.3.2.10.001.002.002	Lap Top	2023	2	12.000.000,00	24.000.000,00
1443	1.3.2.10.001.002.002	Lap Top	2023	3	18.870.000,00	56.610.000,00
1444	1.3.2.10.001.002.002	Lap Top	2023	2	18.800.000,00	37.600.000,00
1445	1.3.2.10.001.002.002	Lap Top	2023	2	18.800.000,00	37.600.000,00

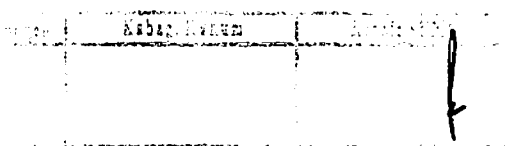

1446	1.3.2.10.001.002.002	Lap Top	2023	2	18.800.000,00	37.600.000,00	
1447	1.3.2.10.001.002.002	Lap Top	2023	1	7.950.000,00	7.950.000,00	
1448	1.3.2.10.001.002.002	Lap Top	2023	1	18.800.000,00	18.800.000,00	
1449	1.3.2.10.001.002.002	Lap Top	2023	2	18.800.000,00	37.600.000,00	
1450	1.3.2.10.001.002.002	Lap Top	2023	2	18.800.000,00	37.600.000,00	
1451	1.3.2.10.001.002.002	Lap Top	2023	1	18.800.000,00	18.800.000,00	
1452	1.3.2.10.001.002.002	Lap Top	2023	1	4.300.000,00	4.300.000,00	
1453	1.3.2.10.001.002.002	Lap Top	2023	2	18.800.000,00	37.600.000,00	
1454	1.3.2.10.001.002.002	Lap Top	2023	4	18.542.100,00	74.168.400,00	
1455	1.3.2.10.001.002.002	Lap Top	2023	1	18.542.100,00	18.542.100,00	
1456	1.3.2.10.001.002.002	Lap Top	2023	2	18.800.000,00	37.600.000,00	
1457	1.3.2.10.001.002.002	Lap Top	2023	2	18.800.000,00	37.600.000,00	
1458	1.3.2.10.001.002.002	Lap Top	2023	4	18.800.000,00	75.200.000,00	
1459	1.3.2.10.001.002.002	Lap Top	2023	1	18.542.100,00	18.542.100,00	
1460	1.3.2.10.001.002.002	Lap Top	2023	1	18.800.000,00	18.800.000,00	
1461	1.3.2.10.001.002.002	Lap Top	2023	2	18.800.000,00	37.600.000,00	
1462	1.3.2.10.001.002.002	Lap Top	2023	2	18.800.000,00	37.600.000,00	
1463	1.3.2.10.001.002.002	Lap Top	2023	4	13.220.000,00	52.880.000,00	
1464	1.3.2.10.001.002.002	Lap Top	2023	1	18.800.000,00	18.800.000,00	
1465	1.3.2.10.001.002.002	Lap Top	2023	1	18.800.000,00	18.800.000,00	
1466	1.3.2.10.001.002.002	Lap Top	2023	2	18.800.000,00	37.600.000,00	
1467	1.3.2.10.001.002.002	Lap Top	2023	2	12.000.000,00	24.000.000,00	
1468	1.3.2.10.001.002.002	Lap Top	2023	2	18.800.000,00	37.600.000,00	
1469	1.3.2.10.001.002.002	Lap Top	2023	2	18.800.000,00	37.600.000,00	
1470	1.3.2.10.001.002.002	Lap Top	2023	2	18.800.000,00	37.600.000,00	
1471	1.3.2.10.001.002.002	Lap Top	2023	2	3.842.000,00	7.684.000,00	

	Kabaz. H. Sun	
--	---------------	--

		Personal Komputer)					
1494	1.3.2.10.002.003.003	Printer (Peralatan Personal Komputer)	2023	1	3.435.000,00	3.435.000,00	
1495	1.3.2.10.002.003.003	Printer (Peralatan Personal Komputer)	2023	3	3.333.500,00	10.000.500,00	
1496	1.3.2.10.002.003.003	Printer (Peralatan Personal Komputer)	2023	4	3.435.000,00	13.740.000,00	
1497	1.3.2.10.002.003.003	Printer (Peralatan Personal Komputer)	2023	5	5.100.000,00	25.500.000,00	
1498	1.3.2.10.002.003.003	Printer (Peralatan Personal Komputer)	2023	5	5.100.000,00	25.500.000,00	
1499	1.3.2.10.002.003.003	Printer (Peralatan Personal Komputer)	2023	5	5.100.000,00	25.500.000,00	
1500	1.3.2.10.002.003.003	Printer (Peralatan Personal Komputer)	2023	5	5.100.000,00	25.500.000,00	
1501	1.3.2.10.002.003.003	Printer (Peralatan Personal Komputer)	2023	5	5.100.000,00	25.500.000,00	
1502	1.3.2.10.002.003.003	Printer (Peralatan Personal Komputer)	2023	5	5.100.000,00	25.500.000,00	
1503	1.3.2.10.002.003.003	Printer (Peralatan Personal Komputer)	2023	1	2.900.000,00	2.900.000,00	
1504	1.3.2.10.002.003.003	Printer (Peralatan Personal Komputer)	2023	4	5.100.000,00	20.400.000,00	
1505	1.3.2.10.002.003.003	Printer (Peralatan Personal Komputer)	2023	5	5.100.000,00	25.500.000,00	
1506	1.3.2.10.002.003.003	Printer (Peralatan Personal Komputer)	2023	5	5.100.000,00	25.500.000,00	
1507	1.3.2.10.002.003.003	Printer (Peralatan Personal Komputer)	2023	5	5.100.000,00	25.500.000,00	
1508	1.3.2.10.002.003.003	Printer (Peralatan Personal Komputer)	2023	5	5.100.000,00	25.500.000,00	

1509	1.3.2.10.002.003.003	Printer (Peralatan Personal Komputer)	2023	5	5.100.000,00	25.500.000,00	
1510	1.3.2.10.002.003.003	Printer (Peralatan Personal Komputer)	2023	1	5.100.000,00	5.100.000,00	
1511	1.3.2.10.002.003.003	Printer (Peralatan Personal Komputer)	2023	5	5.100.000,00	25.500.000,00	
1512	1.3.2.10.002.003.003	Printer (Peralatan Personal Komputer)	2023	3	5.100.000,00	15.300.000,00	
1513	1.3.2.10.002.003.003	Printer (Peralatan Personal Komputer)	2023	5	5.100.000,00	25.500.000,00	
1514	1.3.2.10.002.003.003	Printer (Peralatan Personal Komputer)	2023	17	3.307.941,00	56.235.000,00	
1515	1.3.2.10.002.003.003	Printer (Peralatan Personal Komputer)	2023	1	3.729.000,00	3.729.000,00	
1516	1.3.2.10.002.003.003	Printer (Peralatan Personal Komputer)	2023	5	5.100.000,00	25.500.000,00	
1517	1.3.2.10.002.003.003	Printer (Peralatan Personal Komputer)	2023	5	5.100.000,00	25.500.000,00	
1518	1.3.2.10.002.003.003	Printer (Peralatan Personal Komputer)	2023	5	5.100.000,00	25.500.000,00	
1519	1.3.2.10.002.003.003	Printer (Peralatan Personal Komputer)	2023	1	5.100.000,00	5.100.000,00	
1520	1.3.2.10.002.003.003	Printer (Peralatan Personal Komputer)	2023	1	8.800.000,00	8.800.000,00	
1521	1.3.2.10.002.003.003	Printer (Peralatan Personal Komputer)	2023	2	5.100.000,00	10.200.000,00	
1522	1.3.2.10.002.003.003	Printer (Peralatan Personal Komputer)	2023	1	5.100.000,00	5.100.000,00	
1523	1.3.2.10.002.003.003	Printer (Peralatan Personal Komputer)	2023	1	5.100.000,00	5.100.000,00	
1524	1.3.2.10.002.003.003	Printer (Peralatan	2023	2	2.000.000,00	4.000.000,00	

		Personal Komputer)					
1525	1.3.2.10.002.003.003	Printer (Peralatan Personal Komputer)	2023	1	5.100.000,00	5.100.000,00	
1526	1.3.2.10.002.003.003	Printer (Peralatan Personal Komputer)	2023	1	3.350.000,00	3.350.000,00	
1527	1.3.2.10.002.003.003	Printer (Peralatan Personal Komputer)	2023	25	6.900.000,00	172.500.000,00	
1528	1.3.2.10.002.003.003	Printer (Peralatan Personal Komputer)	2023	3	5.100.000,00	15.300.000,00	
1529	1.3.2.10.002.003.003	Printer (Peralatan Personal Komputer)	2023	2	1.850.000,00	3.700.000,00	
1530	1.3.2.10.002.003.003	Printer (Peralatan Personal Komputer)	2023	1	5.100.000,00	5.100.000,00	
1531	1.3.2.10.002.003.003	Printer (Peralatan Personal Komputer)	2023	2	7.900.000,00	15.800.000,00	
1532	1.3.2.10.002.003.004	Scanner (Peralatan Personal Komputer)	2023	2	11.200.000,00	22.400.000,00	
1533	1.3.2.10.002.003.017	External/ Portable Hardisk	2023	1	870.000,00	870.000,00	
1534	1.3.2.10.002.003.018	Peralatan Personal Komputer lainnya	2023	2	169.000,00	338.000,00	
1535	1.3.2.10.002.004.033	Peralatan Jaringan lainnya	2023	1	24.000.000,00	24.000.000,00	
1536	1.3.2.10.002.004.033	Peralatan Jaringan lainnya	2023	2	760.000,00	1.520.000,00	
1537	1.3.2.10.002.004.033	Peralatan Jaringan lainnya	2023	1	760.000,00	760.000,00	
1538	1.3.2.10.002.004.033	Peralatan Jaringan lainnya	2023	5	1.100.000,00	5.500.000,00	
1539	1.3.2.18.001.002.001	Rambu Jalan	2023	18	950.000,00	17.100.000,00	
1540	1.3.3.01.001.006.010	Bangunan	2023	1	4.059.745.000,00	4.059.745.000,00	

		Klinik/Puskesmas					
1541	1.3.3.01.001.006.010	Bangunan Klinik/Puskesmas	2023	1	6.194.050.090,00	6.194.050.090,00	
1542	1.3.3.01.001.006.010	Bangunan Klinik/Puskesmas	2023	1	6.356.943.325,00	6.356.943.325,00	
1543	1.3.3.01.001.032.001	Bangunan Tempat Parkir	2023	1	223.895.402,00	223.895.402,00	
1544	1.3.3.01.001.036.001	Taman Permanen	2023	1	42.800.000,00	42.800.000,00	
1545	1.3.3.04.001.004.001	Pagar Permanen	2023	1	675.013.100,00	675.013.100,00	
1546	1.3.4.03.002.001.002	Instalasi Air Buangan Domestik Kapasitas Sedang	2023	1	423.000.000,00	423.000.000,00	
1547	1.3.4.03.002.001.002	Instalasi Air Buangan Domestik Kapasitas Sedang	2023	1	325.500.000,00	325.500.000,00	
1548	1.3.4.03.002.001.002	Instalasi Air Buangan Domestik Kapasitas Sedang	2023	1	423.000.000,00	423.000.000,00	
1549	1.3.6.01.001.001.001	Tanah Dalam Pengerjaan	2023	1	96.817.530,00	96.817.530,00	
1550	1.3.6.01.001.001.001	Tanah Dalam Pengerjaan	2023	1	96.673.230,00	96.673.230,00	
1551	1.3.6.01.001.001.001	Tanah Dalam Pengerjaan	2023	1	96.656.580,00	96.656.580,00	
1552	1.3.6.01.001.001.001	Tanah Dalam Pengerjaan	2023	2	96.687.105,00	193.374.210,00	
1553	1.3.6.01.001.001.001	Tanah Dalam Pengerjaan	2023	1	95.774.130,00	95.774.130,00	
1554	1.3.6.01.001.001.001	Tanah Dalam Pengerjaan	2023	1	95.127.832,00	95.127.832,00	
1555	1.3.6.01.001.001.001	Tanah Dalam	2023	1	28.126.509.014,00	28.126.509.014,00	

Lampiran V

	Pengerjaan				
	JUMLAH TOTAL				
		107.471.846.465,00	136.353.345.391,00		

	PARAF	
	Sekretaris Daerah	
	Asisten Bidang Administrasi dan Umum	
	Kepala BPKPAD	

WALI KOTA BANJARMASIN



IBNU SINA

Keputusan Wali Kota Banjarmasin Nomor Tahun 2024
Tentang Penetapan Status Penggunaan Barang Milik Daerah
pada Perangkat Daerah Di Lingkungan Pemerintah Kota Banjarmasin Tahun 2023

Subdit Perencanaan	Ksda, Hkdm	Kepala SKD
	A	f

LAMPIRAN VI
KEPUTUSAN WALI KOTA BANJARMASIN
NOMOR 281 TAHUN 2024
TENTANG
PENETAPAN STATUS PENGGUNAAN BARANG MILIK DAERAH KOTA BANJARMASIN
KOTA BANJARMASIN PADA PERANGKAT DAERAH DILINGKUNGAN PEMERINTAH
KOTA BANJARMASIN TAHUN 2023

PENETAPAN STATUS PENGGUNAAN BARANG MILIK DAERAH KOTA BANJARMASIN PADA DINAS PEKERJAAN UMUM DAN TATA
RUANG KOTA BANJARMASIN TAHUN 2023

No	Kode Barang	Nama Barang	Tahun Perolehan	Jumlah	Nilai Perolehan (Rp)	Jumlah Nilai Perolehan (Rp)	Keterangan
1	1.3.1.01.001.007.001	Tanah Persil Lainnya	2023	1	7.596.379.000,00	7.596.379.000,00	
2	1.3.1.01.001.007.001	Tanah Persil Lainnya	2023	1	2.556.776.000,00	2.556.776.000,00	
3	1.3.2.01.001.008.010	Concrete Cutter	2023	1	1.700.000,00	1.700.000,00	
4	1.3.2.01.003.005.002	Portable Water Pump	2023	2	38.850.000,00	77.700.000,00	
5	1.3.2.01.003.005.002	Portable Water Pump	2023	2	27.750.000,00	55.500.000,00	
6	1.3.2.02.001.003.001	Truck + Attachment	2023	1	592.770.000,00	592.770.000,00	
7	1.3.2.02.001.004.001	Sepeda Motor	2023	1	27.500.000,00	27.500.000,00	
8	1.3.2.03.001.001.005	Mesin Bor	2023	1	3.310.000,00	3.310.000,00	
9	1.3.2.05.001.004.003	Rak Besi	2023	10	8.450.000,00	84.500.000,00	

/	4	/	/	/	/	/	/

10	1.3.2.05.001.004.005	Filing Cabinet Besi	2023	6	2.985.000,00	17.910.000,00
11	1.3.2.05.001.005.002	CCTV - Camera Control Television System	2023	12	1.665.000,00	19.980.000,00
12	1.3.2.05.001.005.002	CCTV - Camera Control Television System	2023	6	5.700.000,00	34.200.000,00
13	1.3.2.05.001.005.002	CCTV - Camera Control Television System	2023	2	3.325.000,00	6.650.000,00
14	1.3.2.05.001.005.002	CCTV - Camera Control Television System	2023	32	3.435.300,00	109.929.600,00
15	1.3.2.05.001.005.040	Penangkal Petir	2023	1	37.740.000,00	37.740.000,00
16	1.3.2.05.001.005.040	Penangkal Petir	2023	1	14.250.000,00	14.250.000,00
17	1.3.2.05.002.001.014	Meja Resepsionis	2023	1	12.714.100,00	12.714.100,00
18	1.3.2.05.002.001.016	Meja Tambahan	2023	20	12.362.192,00	247.243.840,00
19	1.3.2.05.002.004.002	A.C. Sentral	2023	10	21.762.600,00	217.626.000,00
20	1.3.2.05.002.004.002	A.C. Sentral	2023	15	22.698.840,00	340.482.600,00
21	1.3.2.05.002.004.002	A.C. Sentral	2023	1	195.634.320,00	195.634.320,00
22	1.3.2.05.002.004.002	A.C. Sentral	2023	1	133.244.880,00	133.244.880,00
23	1.3.2.05.002.004.002	A.C. Sentral	2023	1	110.257.200,00	110.257.200,00
24	1.3.2.05.002.004.002	A.C. Sentral	2023	1	246.310.800,00	246.310.800,00
25	1.3.2.05.002.004.002	A.C. Sentral	2023	1	168.412.200,00	168.412.200,00
26	1.3.2.05.002.004.002	A.C. Sentral	2023	1	186.386.200,00	186.386.200,00
27	1.3.2.05.002.004.002	A.C. Sentral	2023	13	53.240.300,00	692.123.900,00

Disetujui	Disetujui	Disetujui

28	1.3.2.05.002.004.004	A.C. Split	2023	2	4.995.000,00	9.990.000,00	
29	1.3.2.05.002.004.004	A.C. Split	2023	1	10.545.000,00	10.545.000,00	
30	1.3.2.05.002.004.004	A.C. Split	2023	26	10.545.000,00	274.170.000,00	
31	1.3.2.05.002.004.004	A.C. Split	2023	14	11.922.120,00	166.909.680,00	
32	1.3.2.05.002.004.004	A.C. Split	2023	3	15.477.840,00	46.433.520,00	
33	1.3.2.05.002.004.004	A.C. Split	2023	3	16.274.640,00	48.823.920,00	
34	1.3.2.05.002.004.004	A.C. Split	2023	2	7.331.940,00	14.663.880,00	
35	1.3.2.05.002.004.004	A.C. Split	2023	3	10.871.600,00	32.614.800,00	
36	1.3.2.05.002.004.004	A.C. Split	2023	1	12.092.600,00	12.092.600,00	
37	1.3.2.05.002.004.004	A.C. Split	2023	1	16.213.500,00	16.213.500,00	
38	1.3.2.05.002.004.004	A.C. Split	2023	1	20.609.100,00	20.609.100,00	
39	1.3.2.05.002.004.004	A.C. Split	2023	1	25.310.000,00	25.310.000,00	
40	1.3.2.05.002.004.007	Exhaust Fan	2023	73	893.000,00	65.189.000,00	
41	1.3.2.05.002.004.007	Exhaust Fan	2023	6	955.600,00	5.733.600,00	
42	1.3.2.05.002.006.008	Sound System	2023	1	49.572.600,00	49.572.600,00	
43	1.3.2.05.002.006.075	Tangki Air	2023	2	8.325.000,00	16.650.000,00	
44	1.3.2.05.002.007.001	Alat Pemadam/Portable	2023	1	1.110.000,00	1.110.000,00	
45	1.3.2.05.002.007.001	Alat Pemadam/Portable	2023	6	1.110.000,00	6.660.000,00	
46	1.3.2.05.002.007.001	Alat Pemadam/Portable	2023	13	1.350.000,00	17.550.000,00	
47	1.3.2.05.002.007.017	Alat Pemadam Kebakaran lainnya	2023	8	3.603.160,00	28.825.280,00	

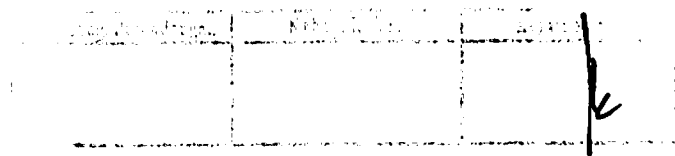

48	1.3.2.05.003.001.008	Meja Kerja Pegawai Non Struktural	2023	6	2.873.000,00	17.238.000,00
49	1.3.2.05.003.003.008	Kursi Kerja Pegawai Non Struktural	2023	6	1.565.000,00	9.390.000,00
50	1.3.2.06.001.001.048	Uninterruptible Power Supply (UPS)	2023	1	8.325.000,00	8.325.000,00
51	1.3.2.06.001.001.048	Uninterruptible Power Supply (UPS)	2023	1	15.384.600,00	15.384.600,00
52	1.3.2.06.001.002.013	Video Tape Recorder Portable	2023	1	2.850.000,00	2.850.000,00
53	1.3.2.06.001.002.105	Layar Film/Projector	2023	1	20.286.000,00	20.286.000,00
54	1.3.2.06.001.002.133	LCD Monitor	2023	2	4.995.000,00	9.990.000,00
55	1.3.2.06.001.002.133	LCD Monitor	2023	1	5.225.000,00	5.225.000,00
56	1.3.2.06.002.001.006	Handy Talky (HT)	2023	2	1.600.000,00	3.200.000,00
57	1.3.2.10.001.002.001	P.C Unit	2023	1	33.300.000,00	33.300.000,00
58	1.3.2.10.001.002.003	Note Book	2023	1	24.350.000,00	24.350.000,00
59	1.3.3.01.001.001.001	Bangunan Gedung Kantor Permanen	2023	1	3.015.128.260,00	3.015.128.260,00
60	1.3.3.01.001.001.001	Bangunan Gedung Kantor Permanen	2023	1	24.057.438.780,00	24.057.438.780,00
61	1.3.3.01.001.001.001	Bangunan Gedung Kantor Permanen	2023	1	2.043.397.679,00	2.043.397.679,00

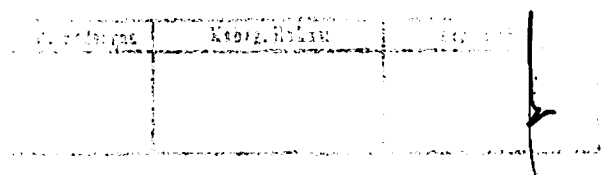

62	1.3.3.01.001.001.001	Bangunan Gedung Kantor Permanen	2023	1	36.492.738.527,00	36.492.738.527,00	
63	1.3.3.01.001.004.007	Bangunan Gedung Instalasi Permanen	2023	1	530.226.896,00	530.226.896,00	
64	1.3.3.01.001.004.007	Bangunan Gedung Instalasi Permanen	2023	1	889.292.641,00	889.292.641,00	
65	1.3.3.01.001.030.005	Bangunan Tempat Kerja Lain-lain (dst)	2023	1	647.553.000,00	647.553.000,00	
66	1.3.3.01.001.030.005	Bangunan Tempat Kerja Lain-lain (dst)	2023	1	647.553.000,00	647.553.000,00	
67	1.3.3.01.001.036.003	Taman lainnya	2023	1	128.324.048,00	128.324.048,00	
68	1.3.3.04.001.001.012	Tugu/Tanda Batas Lain-lain (dst)	2023	156	1.666.252,00	259.935.342,00	
69	1.3.3.04.001.001.012	Tugu/Tanda Batas Lain-lain (dst)	2023	2	1.666.252,00	3.332.504,00	
70	1.3.3.04.001.001.012	Tugu/Tanda Batas Lain-lain (dst)	2023	1	1.666.252,00	1.666.252,00	
71	1.3.3.04.001.001.012	Tugu/Tanda Batas Lain-lain (dst)	2023	1	1.666.252,00	1.666.252,00	
72	1.3.3.04.001.001.012	Tugu/Tanda Batas Lain-lain (dst)	2023	30	1.275.000,00	38.250.000,00	
73	1.3.3.04.001.004.004	Pagar Lain-lain (dst)	2023	1	381.758.500,00	381.758.500,00	

74	1.3.3.04.001.004.004	Pagar Lain-lain (dst)	2023	1	1.460.339.818,00	1.460.339.818,00
75	1.3.3.01.001.001.001	Bangunan Gedung Kantor Permanen	2023	1	964.067.895,00	964.067.895,00
76	1.3.4.01.001.005.001	Jalan Desa	2023	1	72.815.189,00	72.815.189,00
77	1.3.4.01.001.005.001	Jalan Desa	2023	1	106.494.601,00	106.494.601,00
78	1.3.4.01.001.005.001	Jalan Desa	2023	1	78.585.748,00	78.585.748,00
79	1.3.4.01.001.005.001	Jalan Desa	2023	1	82.624.181,00	82.624.181,00
80	1.3.4.01.001.005.001	Jalan Desa	2023	1	180.903.391,00	180.903.391,00
81	1.3.4.01.001.005.001	Jalan Desa	2023	1	179.623.072,00	179.623.072,00
82	1.3.4.01.001.005.001	Jalan Desa	2023	1	37.240.000,00	37.240.000,00
83	1.3.4.01.001.005.001	Jalan Desa	2023	1	19.956.622,00	19.956.622,00
84	1.3.4.01.001.005.001	Jalan Desa	2023	1	9.955.267,00	9.955.267,00
85	1.3.4.01.001.005.001	Jalan Desa	2023	1	197.823.444,00	197.823.444,00
86	1.3.4.01.001.005.001	Jalan Desa	2023	1	84.478.194,00	84.478.194,00
87	1.3.4.01.001.005.001	Jalan Desa	2023	1	98.133.573,00	98.133.573,00
88	1.3.4.01.001.005.001	Jalan Desa	2023	1	138.868.264,00	138.868.264,00
89	1.3.4.01.001.005.001	Jalan Desa	2023	1	11.986.704,00	11.986.704,00
90	1.3.4.01.001.005.001	Jalan Desa	2023	1	19.264.346,00	19.264.346,00
91	1.3.4.01.001.005.001	Jalan Desa	2023	1	140.701.072,00	140.701.072,00
92	1.3.4.01.001.005.001	Jalan Desa	2023	1	25.685.794,00	25.685.794,00
93	1.3.4.01.001.005.001	Jalan Desa	2023	1	50.229.997,00	50.229.997,00
94	1.3.4.01.001.005.001	Jalan Desa	2023	1	34.346.928,00	34.346.928,00
95	1.3.4.01.001.005.001	Jalan Desa	2023	1	63.270.613,00	63.270.613,00

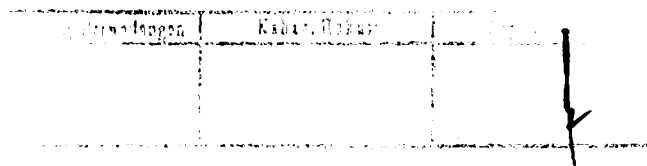

96	1.3.4.01.001.005.001	Jalan Desa	2023	1	43.385.594,00	43.385.594,00	
97	1.3.4.01.001.005.001	Jalan Desa	2023	1	33.623.644,00	33.623.644,00	
98	1.3.4.01.001.005.001	Jalan Desa	2023	1	35.446.035,00	35.446.035,00	
99	1.3.4.01.001.005.001	Jalan Desa	2023	1	15.588.244,00	15.588.244,00	
100	1.3.4.01.001.005.001	Jalan Desa	2023	1	61.889.729,00	61.889.729,00	
101	1.3.4.01.001.005.001	Jalan Desa	2023	1	28.324.380,00	28.324.380,00	
102	1.3.4.01.001.005.001	Jalan Desa	2023	1	12.447.957,00	12.447.957,00	
103	1.3.4.01.001.005.001	Jalan Desa	2023	1	102.916.178,00	102.916.178,00	
104	1.3.4.01.001.005.001	Jalan Desa	2023	1	16.531.945,00	16.531.945,00	
105	1.3.4.01.001.005.001	Jalan Desa	2023	1	14.030.918,00	14.030.918,00	
106	1.3.4.01.001.005.001	Jalan Desa	2023	1	43.408.880,00	43.408.880,00	
107	1.3.4.01.001.005.001	Jalan Desa	2023	1	18.564.804,00	18.564.804,00	
108	1.3.4.01.001.005.001	Jalan Desa	2023	1	65.704.868,00	65.704.868,00	
109	1.3.4.01.001.005.001	Jalan Desa	2023	1	37.289.634,00	37.289.634,00	
110	1.3.4.01.001.005.001	Jalan Desa	2023	1	22.613.307,00	22.613.307,00	
111	1.3.4.01.001.005.001	Jalan Desa	2023	1	67.635.597,00	67.635.597,00	
112	1.3.4.01.001.005.001	Jalan Desa	2023	1	24.847.997,00	24.847.997,00	
113	1.3.4.01.001.005.001	Jalan Desa	2023	1	32.807.376,00	32.807.376,00	
114	1.3.4.01.001.009.008	Jalan Khusus Lainnya	2023	1	19.884.551,00	19.884.551,00	
115	1.3.4.01.001.009.008	Jalan Khusus Lainnya	2023	1	7.145.096,00	7.145.096,00	
116	1.3.4.01.001.009.008	Jalan Khusus Lainnya	2023	1	9.635.342,00	9.635.342,00	
117	1.3.4.01.001.009.008	Jalan Khusus Lainnya	2023	1	63.321.150,00	63.321.150,00	

118	1.3.4.01.001.009.008	Jalan Khusus Lainnya	2023	1	88.984.415,00	88.984.415,00	
119	1.3.4.01.001.009.008	Jalan Khusus Lainnya	2023	1	18.254.832,00	18.254.832,00	
120	1.3.4.01.001.009.008	Jalan Khusus Lainnya	2023	1	65.338.942,00	65.338.942,00	
121	1.3.4.01.001.005.001	Jalan Desa	2023	1	12.092.083,00	12.092.083,00	
122	1.3.4.01.001.005.001	Jalan Desa	2023	1	94.773.083,00	94.773.083,00	
123	1.3.4.01.001.005.001	Jalan Desa	2023	1	26.491.083,00	26.491.083,00	
124	1.3.4.01.001.005.001	Jalan Desa	2023	1	164.438.453,00	164.438.453,00	
125	1.3.4.01.001.005.001	Jalan Desa	2023	1	38.769.453,00	38.769.453,00	
126	1.3.4.01.001.005.001	Jalan Desa	2023	1	94.248.243,00	94.248.243,00	
127	1.3.4.01.001.005.001	Jalan Desa	2023	1	55.241.243,00	55.241.243,00	
128	1.3.4.01.001.005.001	Jalan Desa	2023	1	56.378.223,00	56.378.223,00	
129	1.3.4.01.001.005.001	Jalan Desa	2023	1	83.057.223,00	83.057.223,00	
130	1.3.4.01.001.005.001	Jalan Desa	2023	1	77.575.083,00	77.575.083,00	
131	1.3.4.01.001.005.001	Jalan Desa	2023	1	41.947.083,00	41.947.083,00	
132	1.3.4.01.001.005.001	Jalan Desa	2023	1	98.966.083,00	98.966.083,00	
133	1.3.4.01.001.005.001	Jalan Desa	2023	1	99.003.083,00	99.003.083,00	
134	1.3.4.01.001.005.001	Jalan Desa	2023	1	98.871.083,00	98.871.083,00	
135	1.3.4.01.001.005.001	Jalan Desa	2023	1	99.462.083,00	99.462.083,00	
136	1.3.4.01.001.005.001	Jalan Desa	2023	1	99.556.083,00	99.556.083,00	
137	1.3.4.01.001.005.001	Jalan Desa	2023	1	45.097.083,00	45.097.083,00	
138	1.3.4.01.001.005.001	Jalan Desa	2023	1	39.697.083,00	39.697.083,00	

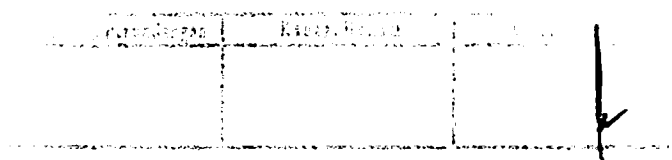

139	1.3.4.01.001.005.001	Jalan Desa	2023	1	42.097.083,00	42.097.083,00	
140	1.3.4.01.001.005.001	Jalan Desa	2023	1	40.466.778,00	40.466.778,00	
141	1.3.4.01.001.005.001	Jalan Desa	2023	1	101.305.400,00	101.305.400,00	
142	1.3.4.01.001.005.001	Jalan Desa	2023	1	85.798.400,00	85.798.400,00	
143	1.3.4.01.001.005.001	Jalan Desa	2023	1	192.491.400,00	192.491.400,00	
144	1.3.4.01.001.005.001	Jalan Desa	2023	1	30.494.710,00	30.494.710,00	
145	1.3.4.01.001.005.001	Jalan Desa	2023	1	88.942.400,00	88.942.400,00	
146	1.3.4.01.001.005.001	Jalan Desa	2023	1	92.260.400,00	92.260.400,00	
147	1.3.4.01.001.005.001	Jalan Desa	2023	1	27.658.750,00	27.658.750,00	
148	1.3.4.01.001.005.001	Jalan Desa	2023	1	94.335.400,00	94.335.400,00	
149	1.3.4.01.001.005.001	Jalan Desa	2023	1	53.385.270,00	53.385.270,00	
150	1.3.4.01.001.005.001	Jalan Desa	2023	1	55.942.113,00	55.942.113,00	
151	1.3.4.01.001.005.001	Jalan Desa	2023	1	39.171.270,00	39.171.270,00	
152	1.3.4.01.001.005.001	Jalan Desa	2023	1	249.562.222,00	249.562.222,00	
153	1.3.4.01.001.005.001	Jalan Desa	2023	1	99.042.239,00	99.042.239,00	
154	1.3.4.01.001.005.001	Jalan Desa	2023	1	139.083.000,00	139.083.000,00	
155	1.3.4.01.001.005.001	Jalan Desa	2023	1	69.593.500,00	69.593.500,00	
156	1.3.4.01.001.005.001	Jalan Desa	2023	1	12.617.571,00	12.617.571,00	
157	1.3.4.01.001.005.001	Jalan Desa	2023	1	18.887.571,00	18.887.571,00	
158	1.3.4.01.001.005.001	Jalan Desa	2023	1	17.241.571,00	17.241.571,00	
159	1.3.4.01.001.005.001	Jalan Desa	2023	1	44.817.571,00	44.817.571,00	
160	1.3.4.01.001.005.001	Jalan Desa	2023	1	53.255.098,00	53.255.098,00	
161	1.3.4.01.001.005.001	Jalan Desa	2023	1	136.402.260,00	136.402.260,00	
162	1.3.4.01.001.005.001	Jalan Desa	2023	1	226.220.543,00	226.220.543,00	

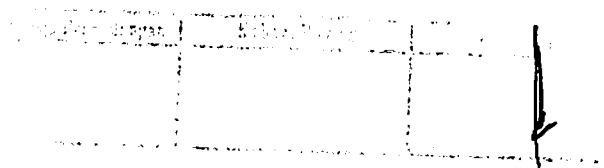

163	1.3.4.01.001.005.001	Jalan Desa	2023	1	86.961.543,00	86.961.543,00
164	1.3.4.01.001.005.001	Jalan Desa	2023	1	146.904.658,00	146.904.658,00
165	1.3.4.01.001.005.001	Jalan Desa	2023	1	124.569.240,00	124.569.240,00
166	1.3.4.01.001.005.001	Jalan Desa	2023	1	46.011.130,00	46.011.130,00
167	1.3.4.01.001.005.001	Jalan Desa	2023	1	75.979.891,00	75.979.891,00
168	1.3.4.01.001.005.001	Jalan Desa	2023	1	100.152.673,00	100.152.673,00
169	1.3.4.01.001.005.001	Jalan Desa	2023	1	59.363.413,00	59.363.413,00
170	1.3.4.01.001.005.001	Jalan Desa	2023	1	36.267.087,00	36.267.087,00
171	1.3.4.01.001.005.001	Jalan Desa	2023	1	99.160.152,00	99.160.152,00
172	1.3.4.01.001.005.001	Jalan Desa	2023	1	53.586.609,00	53.586.609,00
173	1.3.4.01.001.005.001	Jalan Desa	2023	1	101.669.168,00	101.669.168,00
174	1.3.4.01.001.005.001	Jalan Desa	2023	1	187.371.395,00	187.371.395,00
175	1.3.4.01.001.005.001	Jalan Desa	2023	1	116.854.117,00	116.854.117,00
176	1.3.4.01.001.005.001	Jalan Desa	2023	1	162.135.841,00	162.135.841,00
177	1.3.4.01.001.005.001	Jalan Desa	2023	1	83.339.640,00	83.339.640,00
178	1.3.4.01.001.005.001	Jalan Desa	2023	1	126.417.666,00	126.417.666,00
179	1.3.4.01.001.005.001	Jalan Desa	2023	1	151.932.576,00	151.932.576,00
180	1.3.4.01.001.005.001	Jalan Desa	2023	1	115.553.915,00	115.553.915,00
181	1.3.4.01.001.005.001	Jalan Desa	2023	1	81.153.597,00	81.153.597,00
182	1.3.4.01.001.005.001	Jalan Desa	2023	1	141.287.950,00	141.287.950,00
183	1.3.4.01.001.005.001	Jalan Desa	2023	1	119.427.521,00	119.427.521,00
184	1.3.4.01.001.005.001	Jalan Desa	2023	1	159.773.253,00	159.773.253,00
185	1.3.4.01.001.005.001	Jalan Desa	2023	1	38.424.507,00	38.424.507,00

no. urut	kegiatan	anggaran

186	1.3.4.02.007.001.002	Saluran Pengumpul Air Buangan Domestik	2023	1	600.000.000,00	600.000.000,00
187	1.3.4.02.007.001.002	Saluran Pengumpul Air Buangan Domestik	2023	1	600.000.000,00	600.000.000,00
188	1.3.4.02.007.001.002	Saluran Pengumpul Air Buangan Domestik	2023	1	600.000.000,00	600.000.000,00
189	1.3.4.02.007.001.002	Saluran Pengumpul Air Buangan Domestik	2023	1	600.000.000,00	600.000.000,00
190	1.3.4.02.007.001.002	Saluran Pengumpul Air Buangan Domestik	2023	1	600.000.000,00	600.000.000,00
191	1.3.4.02.004.004.002	Saluran Drainage	2023	1	2.054.157.623,00	2.054.157.623,00
192	1.3.4.02.004.004.002	Saluran Drainage	2023	1	509.073.100,00	509.073.100,00
193	1.3.4.02.004.004.002	Saluran Drainage	2023	1	1.670.301.800,00	1.670.301.800,00
194	1.3.4.02.004.004.002	Saluran Drainage	2023	1	447.286.000,00	447.286.000,00
195	1.3.4.02.004.004.002	Saluran Drainage	2023	1	225.357.631,00	225.357.631,00
196	1.3.4.02.004.004.002	Saluran Drainage	2023	1	340.620.904,00	340.620.904,00
197	1.3.4.02.004.004.002	Saluran Drainage	2023	1	1.102.083.070,00	1.102.083.070,00
198	1.3.4.02.004.004.002	Saluran Drainage	2023	1	213.748.930,00	213.748.930,00
199	1.3.4.02.004.004.002	Saluran Drainage	2023	1	208.058.945,00	208.058.945,00
200	1.3.4.02.004.004.002	Saluran Drainage	2023	1	207.680.501,00	207.680.501,00
201	1.3.4.02.004.004.002	Saluran Drainage	2023	1	27.838.353,00	27.838.353,00

Handwritten signature and stamp area at the bottom left of the page.

202	1.3.4.02.004.004.002	Saluran Drainage	2023	1	27.838.353,00	27.838.353,00	
203	1.3.4.02.004.004.002	Saluran Drainage	2023	1	27.830.299,00	27.830.299,00	
204	1.3.4.02.004.004.002	Saluran Drainage	2023	1	27.830.299,00	27.830.299,00	
205	1.3.4.02.004.004.002	Saluran Drainage	2023	1	27.498.748,00	27.498.748,00	
206	1.3.4.02.004.004.002	Saluran Drainage	2023	1	28.454.549,00	28.454.549,00	
207	1.3.4.02.004.004.002	Saluran Drainage	2023	1	33.906.864,00	33.906.864,00	
208	1.3.4.02.004.004.002	Saluran Drainage	2023	1	447.691.694,00	447.691.694,00	
209	1.3.4.02.004.004.002	Saluran Drainage	2023	1	99.000.306,00	99.000.306,00	
210	1.3.4.02.004.004.002	Saluran Drainage	2023	1	201.633.498,00	201.633.498,00	
211	1.3.4.02.004.004.002	Saluran Drainage	2023	1	33.529.244,00	33.529.244,00	
212	1.3.4.02.004.004.002	Saluran Drainage	2023	1	72.708.004,00	72.708.004,00	
213	1.3.4.02.004.004.002	Saluran Drainage	2023	1	23.474.979,00	23.474.979,00	
214	1.3.4.02.004.004.002	Saluran Drainage	2023	1	35.026.763,00	35.026.763,00	
215	1.3.4.02.004.004.002	Saluran Drainage	2023	1	71.001.639,00	71.001.639,00	
216	1.3.4.02.004.004.002	Saluran Drainage	2023	1	30.452.327,00	30.452.327,00	
217	1.3.4.02.004.004.002	Saluran Drainage	2023	1	2.222.546,00	2.222.546,00	
218	1.3.4.02.004.004.002	Saluran Drainage	2023	1	165.692.156,00	165.692.156,00	
219	1.3.4.02.004.004.002	Saluran Drainage	2023	1	40.567.872,00	40.567.872,00	
220	1.3.4.02.004.004.002	Saluran Drainage	2023	1	113.794.045,00	113.794.045,00	
221	1.3.4.02.004.004.002	Saluran Drainage	2023	1	92.840.233,00	92.840.233,00	
222	1.3.4.02.004.004.002	Saluran Drainage	2023	1	110.690.908,00	110.690.908,00	
223	1.3.4.02.004.004.002	Saluran Drainage	2023	1	97.251.910,00	97.251.910,00	
224	1.3.4.02.004.004.002	Saluran Drainage	2023	1	120.227.683,00	120.227.683,00	
225	1.3.4.02.004.004.002	Saluran Drainage	2023	1	88.672.503,00	88.672.503,00	
226	1.3.4.02.004.004.002	Saluran Drainage	2023	1	5.832.564,00	5.832.564,00	

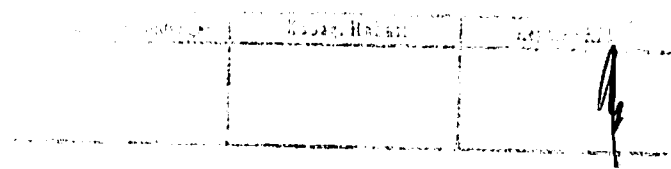

227	1.3.4.02.004.004.002	Saluran Drainage	2023	1	14.556.947,00	14.556.947,00	
228	1.3.4.02.004.004.002	Saluran Drainage	2023	1	21.664.664,00	21.664.664,00	
229	1.3.4.02.004.004.002	Saluran Drainage	2023	1	5.832.563,00	5.832.563,00	
230	1.3.4.02.004.004.002	Saluran Drainage	2023	1	2.914.383,00	2.914.383,00	
231	1.3.4.02.004.004.002	Saluran Drainage	2023	1	34.897.216,00	34.897.216,00	
232	1.3.4.02.004.004.002	Saluran Drainage	2023	1	64.701.088,00	64.701.088,00	
233	1.3.4.02.004.004.002	Saluran Drainage	2023	1	58.554.534,00	58.554.534,00	
234	1.3.4.02.004.004.002	Saluran Drainage	2023	1	208.207.806,00	208.207.806,00	
235	1.3.4.02.004.004.002	Saluran Drainage	2023	1	207.506.480,00	207.506.480,00	
236	1.3.4.02.004.004.002	Saluran Drainage	2023	1	208.567.380,00	208.567.380,00	
237	1.3.4.02.004.004.002	Saluran Drainage	2023	1	208.356.667,00	208.356.667,00	
238	1.3.4.02.004.004.002	Saluran Drainage	2023	1	208.513.915,00	208.513.915,00	
239	1.3.4.02.004.004.002	Saluran Drainage	2023	1	208.751.519,00	208.751.519,00	
240	1.3.4.02.004.004.002	Saluran Drainage	2023	1	379.843.057,00	379.843.057,00	
241	1.3.4.02.004.004.002	Saluran Drainage	2023	1	208.556.461,00	208.556.461,00	
242	1.3.4.02.004.004.002	Saluran Drainage	2023	1	279.215.042,00	279.215.042,00	
243	1.3.4.02.004.004.002	Saluran Drainage	2023	1	353.299.958,00	353.299.958,00	
244	1.3.4.02.004.005.007	Bangunan Penguat Tebing/Pantai	2023	1	496.986.922,00	496.986.922,00	
245	1.3.4.02.004.005.007	Bangunan Penguat Tebing/Pantai	2023	1	209.435.153,00	209.435.153,00	

246	1.3.4.02.004.005.007	Bangunan Penguat Tebing/Pantai	2023	1	209.094.950,00	209.094.950,00	
247	1.3.4.02.004.005.007	Bangunan Penguat Tebing/Pantai	2023	1	208.769.514,00	208.769.514,00	
248	1.3.4.02.004.005.007	Bangunan Penguat Tebing/Pantai	2023	1	207.842.135,00	207.842.135,00	
249	1.3.4.02.004.005.007	Bangunan Penguat Tebing/Pantai	2023	1	208.963.097,00	208.963.097,00	
250	1.3.4.02.004.005.007	Bangunan Penguat Tebing/Pantai	2023	1	208.560.207,00	208.560.207,00	
251	1.3.4.02.004.005.007	Bangunan Penguat Tebing/Pantai	2023	1	208.338.775,00	208.338.775,00	
252	1.3.4.02.004.005.007	Bangunan Penguat Tebing/Pantai	2023	1	365.434.932,00	365.434.932,00	
253	1.3.4.02.004.005.007	Bangunan Penguat Tebing/Pantai	2023	1	281.789.727,00	281.789.727,00	
254	1.3.4.02.004.005.007	Bangunan Penguat Tebing/Pantai	2023	1	345.807.390,00	345.807.390,00	

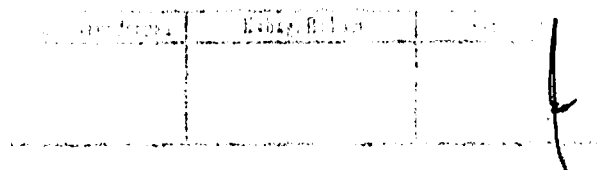

255	1.3.4.02.004.005.007	Bangunan Penguat Tebing/Pantai	2023	1	238.778.276,00	238.778.276,00	
256	1.3.4.02.004.005.007	Bangunan Penguat Tebing/Pantai	2023	1	205.633.594,00	205.633.594,00	
257	1.3.4.02.004.005.007	Bangunan Penguat Tebing/Pantai	2023	1	205.157.907,00	205.157.907,00	
258	1.3.4.02.004.005.007	Bangunan Penguat Tebing/Pantai	2023	1	204.752.906,00	204.752.906,00	
259	1.3.4.02.004.005.007	Bangunan Penguat Tebing/Pantai	2023	1	207.066.977,00	207.066.977,00	
260	1.3.4.02.004.005.007	Bangunan Penguat Tebing/Pantai	2023	1	45.597.043,00	45.597.043,00	
261	1.3.4.02.004.005.007	Bangunan Penguat Tebing/Pantai	2023	1	368.225.288,00	368.225.288,00	
262	1.3.4.02.004.005.007	Bangunan Penguat Tebing/Pantai	2023	1	217.592.832,00	217.592.832,00	
263	1.3.4.02.004.005.007	Bangunan Penguat Tebing/Pantai	2023	1	156.824.821,00	156.824.821,00	

Disetujui	Mahag. Relian	

264	1.3.4.02.004.005.007	Bangunan Penguat Tebing/Pantai	2023	1	98.948.957,00	98.948.957,00
265	1.3.4.02.004.005.007	Bangunan Penguat Tebing/Pantai	2023	1	280.209.157,00	280.209.157,00
266	1.3.4.02.004.005.007	Bangunan Penguat Tebing/Pantai	2023	1	214.320.078,00	214.320.078,00
267	1.3.4.01.001.004.003	Jalan Kota Lokal	2023	1	426.430.451,00	426.430.451,00
268	1.3.4.01.001.004.003	Jalan Kota Lokal	2023	1	407.805.732,00	407.805.732,00
269	1.3.4.01.001.004.003	Jalan Kota Lokal	2023	1	8.253.318.000,00	8.253.318.000,00
270	1.3.4.01.001.004.003	Jalan Kota Lokal	2023	1	55.453.497,00	55.453.497,00
271	1.3.4.01.001.004.003	Jalan Kota Lokal	2023	1	99.124.622,00	99.124.622,00
272	1.3.4.01.001.004.003	Jalan Kota Lokal	2023	1	85.847.407,00	85.847.407,00
273	1.3.4.01.001.004.003	Jalan Kota Lokal	2023	1	49.749.491,00	49.749.491,00
274	1.3.4.01.001.004.003	Jalan Kota Lokal	2023	1	484.308.374,00	484.308.374,00
275	1.3.4.01.001.004.003	Jalan Kota Lokal	2023	1	22.057.146,00	22.057.146,00
276	1.3.4.01.001.004.003	Jalan Kota Lokal	2023	1	106.700.221,00	106.700.221,00
277	1.3.4.01.001.004.003	Jalan Kota Lokal	2023	1	141.647.515,00	141.647.515,00
278	1.3.4.01.001.004.003	Jalan Kota Lokal	2023	1	210.663.685,00	210.663.685,00
279	1.3.4.01.001.004.003	Jalan Kota Lokal	2023	1	91.870.782,00	91.870.782,00
280	1.3.4.01.001.004.003	Jalan Kota Lokal	2023	1	110.577.432,00	110.577.432,00
281	1.3.4.01.001.004.003	Jalan Kota Lokal	2023	1	117.889.433,00	117.889.433,00
282	1.3.4.01.001.004.003	Jalan Kota Lokal	2023	1	172.954.328,00	172.954.328,00
283	1.3.4.01.001.004.003	Jalan Kota Lokal	2023	1	165.187.807,00	165.187.807,00

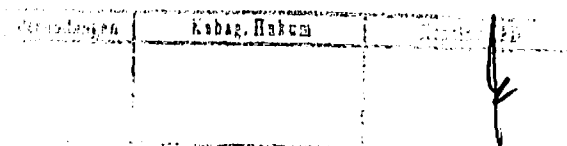

 Kabag. Humas

284	1.3.4.01.001.004.003	Jalan Kota Lokal	2023	1	198.520.787,00	198.520.787,00
285	1.3.4.01.001.004.003	Jalan Kota Lokal	2023	1	20.396.259,00	20.396.259,00
286	1.3.4.01.001.004.003	Jalan Kota Lokal	2023	1	141.125.861,00	141.125.861,00
287	1.3.4.01.001.004.003	Jalan Kota Lokal	2023	1	217.385.235,00	217.385.235,00
288	1.3.4.01.001.004.003	Jalan Kota Lokal	2023	1	205.676.291,00	205.676.291,00
289	1.3.4.01.001.004.003	Jalan Kota Lokal	2023	1	164.234.938,00	164.234.938,00
290	1.3.4.01.001.004.003	Jalan Kota Lokal	2023	1	205.606.234,00	205.606.234,00
291	1.3.4.01.001.004.003	Jalan Kota Lokal	2023	1	287.203.515,00	287.203.515,00
292	1.3.4.01.001.004.003	Jalan Kota Lokal	2023	1	526.700.245,00	526.700.245,00
293	1.3.4.01.001.004.003	Jalan Kota Lokal	2023	1	72.760.432,00	72.760.432,00
294	1.3.4.01.001.004.003	Jalan Kota Lokal	2023	1	80.768.837,00	80.768.837,00
295	1.3.4.01.001.004.003	Jalan Kota Lokal	2023	1	18.159.724,00	18.159.724,00
296	1.3.4.01.001.004.003	Jalan Kota Lokal	2023	1	389.515.779,00	389.515.779,00
297	1.3.4.01.001.004.003	Jalan Kota Lokal	2023	1	17.490.898,00	17.490.898,00
298	1.3.4.01.001.004.003	Jalan Kota Lokal	2023	1	59.134.090,00	59.134.090,00
299	1.3.4.01.001.004.003	Jalan Kota Lokal	2023	1	107.010.170,00	107.010.170,00
300	1.3.4.01.001.004.003	Jalan Kota Lokal	2023	1	168.839.418,00	168.839.418,00
301	1.3.4.01.001.004.003	Jalan Kota Lokal	2023	1	175.458.136,00	175.458.136,00
302	1.3.4.01.001.004.003	Jalan Kota Lokal	2023	1	43.786.587,00	43.786.587,00
303	1.3.4.01.001.004.003	Jalan Kota Lokal	2023	1	372.589.596,00	372.589.596,00
304	1.3.4.01.001.004.003	Jalan Kota Lokal	2023	1	58.897.324,00	58.897.324,00
305	1.3.4.01.001.004.003	Jalan Kota Lokal	2023	1	66.579.584,00	66.579.584,00
306	1.3.4.01.001.004.003	Jalan Kota Lokal	2023	1	74.261.843,00	74.261.843,00

Kepala Dinas
 Dinas Perencanaan, Pengembangan Wilayah, dan Tata Ruang
 Pemerintah Provinsi Kalimantan Barat

307	1.3.4.01.001.004.003	Jalan Kota Lokal	2023	1	81.944.103,00	81.944.103,00
308	1.3.4.01.001.004.003	Jalan Kota Lokal	2023	1	69.140.337,00	69.140.337,00
309	1.3.4.01.001.004.003	Jalan Kota Lokal	2023	1	278.982.992,00	278.982.992,00
310	1.3.4.01.001.004.003	Jalan Kota Lokal	2023	1	15.364.520,00	15.364.520,00
311	1.3.4.01.001.004.003	Jalan Kota Lokal	2023	1	34.036.967,00	34.036.967,00
312	1.3.4.01.001.004.003	Jalan Kota Lokal	2023	1	76.972.083,00	76.972.083,00
313	1.3.4.01.001.004.003	Jalan Kota Lokal	2023	1	27.989.848,00	27.989.848,00
314	1.3.4.01.001.004.003	Jalan Kota Lokal	2023	1	501.484.788,00	501.484.788,00
315	1.3.4.01.001.004.003	Jalan Kota Lokal	2023	1	197.532.726,00	197.532.726,00
316	1.3.4.01.001.004.003	Jalan Kota Lokal	2023	1	201.087.548,00	201.087.548,00
317	1.3.4.01.001.004.003	Jalan Kota Lokal	2023	1	67.937.577,00	67.937.577,00
318	1.3.4.01.001.004.003	Jalan Kota Lokal	2023	1	100.566.166,00	100.566.166,00
319	1.3.4.01.001.004.003	Jalan Kota Lokal	2023	1	47.211.593,00	47.211.593,00
320	1.3.4.01.001.004.003	Jalan Kota Lokal	2023	1	133.203.775,00	133.203.775,00
321	1.3.4.01.001.004.003	Jalan Kota Lokal	2023	1	314.005.704,00	314.005.704,00
322	1.3.4.01.001.004.003	Jalan Kota Lokal	2023	1	88.950.964,00	88.950.964,00
323	1.3.4.01.001.004.003	Jalan Kota Lokal	2023	1	247.872.151,00	247.872.151,00
324	1.3.4.01.001.004.003	Jalan Kota Lokal	2023	1	225.253.421,00	225.253.421,00
325	1.3.4.01.001.004.003	Jalan Kota Lokal	2023	1	194.287.337,00	194.287.337,00
326	1.3.4.01.001.004.003	Jalan Kota Lokal	2023	1	467.656.713,00	467.656.713,00
327	1.3.4.01.001.004.003	Jalan Kota Lokal	2023	1	569.055.369,00	569.055.369,00
328	1.3.4.01.001.004.003	Jalan Kota Lokal	2023	1	122.020.383,00	122.020.383,00
329	1.3.4.01.001.004.003	Jalan Kota Lokal	2023	1	63.727.291,00	63.727.291,00
330	1.3.4.01.001.004.003	Jalan Kota Lokal	2023	1	70.110.891,00	70.110.891,00

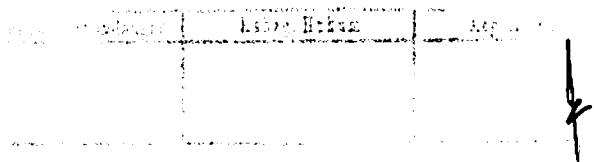

331	1.3.4.01.001.004.003	Jalan Kota Lokal	2023	1	51.192.703,00	51.192.703,00	
332	1.3.4.01.001.004.003	Jalan Kota Lokal	2023	1	45.533.512,00	45.533.512,00	
333	1.3.4.01.001.004.003	Jalan Kota Lokal	2023	1	55.316.292,00	55.316.292,00	
334	1.3.4.01.001.004.003	Jalan Kota Lokal	2023	1	66.547.445,00	66.547.445,00	
335	1.3.4.01.001.004.003	Jalan Kota Lokal	2023	1	99.243.552,00	99.243.552,00	
336	1.3.4.01.001.004.003	Jalan Kota Lokal	2023	1	174.355.351,00	174.355.351,00	
337	1.3.4.01.001.004.003	Jalan Kota Lokal	2023	1	175.258.816,00	175.258.816,00	
338	1.3.4.01.001.004.003	Jalan Kota Lokal	2023	1	192.571.105,00	192.571.105,00	
339	1.3.4.01.001.004.003	Jalan Kota Lokal	2023	1	29.359.178,00	29.359.178,00	
340	1.3.4.01.001.004.003	Jalan Kota Lokal	2023	1	89.412.537,00	89.412.537,00	
341	1.3.4.01.001.004.003	Jalan Kota Lokal	2023	1	603.553.930,00	603.553.930,00	
342	1.3.4.01.001.004.003	Jalan Kota Lokal	2023	1	292.557.796,00	292.557.796,00	
343	1.3.4.01.001.004.003	Jalan Kota Lokal	2023	1	84.057.244,00	84.057.244,00	
344	1.3.4.01.001.004.003	Jalan Kota Lokal	2023	1	58.392.622,00	58.392.622,00	
345	1.3.4.01.001.004.003	Jalan Kota Lokal	2023	1	41.918.763,00	41.918.763,00	
346	1.3.4.01.001.004.003	Jalan Kota Lokal	2023	1	605.539.128,00	605.539.128,00	
347	1.3.4.01.001.004.003	Jalan Kota Lokal	2023	1	38.822.762,00	38.822.762,00	
348	1.3.4.01.001.004.003	Jalan Kota Lokal	2023	1	105.793.398,00	105.793.398,00	
349	1.3.4.01.001.004.003	Jalan Kota Lokal	2023	1	184.916.328,00	184.916.328,00	
350	1.3.4.01.001.004.003	Jalan Kota Lokal	2023	1	92.448.033,00	92.448.033,00	
351	1.3.4.01.001.004.003	Jalan Kota Lokal	2023	1	60.088.191,00	60.088.191,00	
352	1.3.4.01.001.004.003	Jalan Kota Lokal	2023	1	59.609.401,00	59.609.401,00	
353	1.3.4.01.001.004.003	Jalan Kota Lokal	2023	1	117.668.618,00	117.668.618,00	

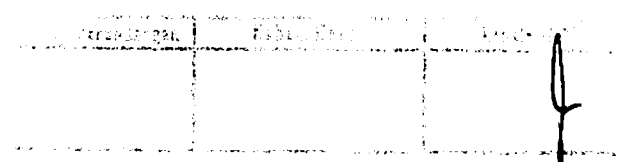

354	1.3.4.01.001.004.003	Jalan Kota Lokal	2023	1	129.457.219,00	129.457.219,00	
355	1.3.4.01.001.004.003	Jalan Kota Lokal	2023	1	74.933.215,00	74.933.215,00	
356	1.3.4.01.001.004.003	Jalan Kota Lokal	2023	1	54.581.287,00	54.581.287,00	
357	1.3.4.01.001.004.003	Jalan Kota Lokal	2023	1	52.231.407,00	52.231.407,00	
358	1.3.4.01.001.004.003	Jalan Kota Lokal	2023	1	134.473.752,00	134.473.752,00	
359	1.3.4.01.001.004.003	Jalan Kota Lokal	2023	1	128.343.754,00	128.343.754,00	
360	1.3.4.01.001.004.003	Jalan Kota Lokal	2023	1	45.510.897,00	45.510.897,00	
361	1.3.4.01.001.004.003	Jalan Kota Lokal	2023	1	46.060.095,00	46.060.095,00	
362	1.3.4.01.001.004.003	Jalan Kota Lokal	2023	1	98.386.532,00	98.386.532,00	
363	1.3.4.01.001.004.003	Jalan Kota Lokal	2023	1	119.445.297,00	119.445.297,00	
364	1.3.4.01.001.004.003	Jalan Kota Lokal	2023	1	118.865.267,00	118.865.267,00	
365	1.3.4.01.001.004.003	Jalan Kota Lokal	2023	1	141.071.055,00	141.071.055,00	
366	1.3.4.01.001.004.003	Jalan Kota Lokal	2023	1	142.418.361,00	142.418.361,00	
367	1.3.4.01.001.004.003	Jalan Kota Lokal	2023	1	154.497.836,00	154.497.836,00	
368	1.3.4.01.001.004.003	Jalan Kota Lokal	2023	1	208.997.102,00	208.997.102,00	
369	1.3.4.01.001.004.003	Jalan Kota Lokal	2023	1	66.038.170,00	66.038.170,00	
370	1.3.4.01.001.004.003	Jalan Kota Lokal	2023	1	77.523.069,00	77.523.069,00	
371	1.3.4.01.001.004.003	Jalan Kota Lokal	2023	1	182.734.371,00	182.734.371,00	
372	1.3.4.01.001.004.003	Jalan Kota Lokal	2023	1	154.721.553,00	154.721.553,00	
373	1.3.4.01.001.004.003	Jalan Kota Lokal	2023	1	203.307.565,00	203.307.565,00	
374	1.3.4.01.001.004.003	Jalan Kota Lokal	2023	1	102.342.781,00	102.342.781,00	
375	1.3.4.01.001.004.003	Jalan Kota Lokal	2023	1	202.432.154,00	202.432.154,00	
376	1.3.4.01.001.004.003	Jalan Kota Lokal	2023	1	4.591.570.523,00	4.591.570.523,00	

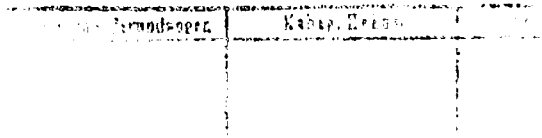

 Kabupaten Padang

377	1.3.4.01.002.004.001	Jembatan pada jalan kota	2023	1	15.249.059.149,00	15.249.059.149,00	
378	1.3.4.01.002.004.001	Jembatan pada jalan kota	2023	1	12.382.979.605,00	12.382.979.605,00	
379	1.3.4.01.002.004.001	Jembatan pada jalan kota	2023	1	723.840.846,00	723.840.846,00	
380	1.3.4.01.002.004.001	Jembatan pada jalan kota	2023	1	1.149.575.882,00	1.149.575.882,00	
381	1.3.4.01.002.004.001	Jembatan pada jalan kota	2023	1	731.500.000,00	731.500.000,00	
382	1.3.4.01.002.004.001	Jembatan pada jalan kota	2023	1	106.368.424,00	106.368.424,00	
383	1.3.4.01.002.004.001	Jembatan pada jalan kota	2023	1	1.197.273.476,00	1.197.273.476,00	
384	1.3.4.01.002.004.001	Jembatan pada jalan kota	2023	1	131.049.706,00	131.049.706,00	
385	1.3.4.01.002.004.001	Jembatan pada jalan kota	2023	1	841.881.694,00	841.881.694,00	
386	1.3.4.01.002.004.001	Jembatan pada jalan kota	2023	1	104.790.752,00	104.790.752,00	
387	1.3.4.01.002.004.001	Jembatan pada jalan kota	2023	1	358.360.308,00	358.360.308,00	
388	1.3.4.01.002.004.001	Jembatan pada jalan kota	2023	1	157.514.940,00	157.514.940,00	
389	1.3.4.01.002.004.001	Jembatan pada jalan kota	2023	1	324.501.289,00	324.501.289,00	

1.3.4.01.002.004.001	1.3.4.01.002.004.001	1.3.4.01.002.004.001
----------------------	----------------------	----------------------

390	1.3.4.01.002.004.001	Jembatan pada jalan kota	2023	1	151.239.263,00	151.239.263,00	
391	1.3.4.01.002.004.001	Jembatan pada jalan kota	2023	1	95.694.130,00	95.694.130,00	
392	1.3.4.01.002.004.001	Jembatan pada jalan kota	2023	1	113.740.058,00	113.740.058,00	
393	1.3.4.01.002.004.001	Jembatan pada jalan kota	2023	1	65.944.385,00	65.944.385,00	
394	1.3.4.01.002.004.001	Jembatan pada jalan kota	2023	1	118.412.775,00	118.412.775,00	
395	1.3.4.01.002.004.001	Jembatan pada jalan kota	2023	1	221.496.152,00	221.496.152,00	
396	1.3.4.01.002.004.001	Jembatan pada jalan kota	2023	1	181.346.698,00	181.346.698,00	
397	1.3.4.01.002.004.001	Jembatan pada jalan kota	2023	1	246.385.589,00	246.385.589,00	
398	1.3.4.01.002.004.001	Jembatan pada jalan kota	2023	1	159.004.368,00	159.004.368,00	
399	1.3.4.01.002.004.001	Jembatan pada jalan kota	2023	1	219.378.056,00	219.378.056,00	
400	1.3.4.01.002.004.001	Jembatan pada jalan kota	2023	1	116.897.389,00	116.897.389,00	
401	1.3.4.01.002.004.001	Jembatan pada jalan kota	2023	1	73.252.268,00	73.252.268,00	
402	1.3.4.01.002.004.001	Jembatan pada jalan kota	2023	1	271.883.348,00	271.883.348,00	

	Kabup. Batang	
--	---------------	--

403	1.3.4.01.002.004.001	Jembatan pada jalan kota	2023	1	130.770.641,00	130.770.641,00	
404	1.3.4.01.002.004.001	Jembatan pada jalan kota	2023	1	187.648.294,00	187.648.294,00	
405	1.3.4.01.002.004.001	Jembatan pada jalan kota	2023	1	76.246.799,00	76.246.799,00	
406	1.3.4.01.002.004.001	Jembatan pada jalan kota	2023	1	17.217.019,00	17.217.019,00	
407	1.3.4.01.002.004.001	Jembatan pada jalan kota	2023	1	46.742.979,00	46.742.979,00	
408	1.3.4.01.002.004.001	Jembatan pada jalan kota	2023	1	330.343.693,00	330.343.693,00	
409	1.3.4.01.002.004.001	Jembatan pada jalan kota	2023	1	174.615.783,00	174.615.783,00	
410	1.3.4.01.002.004.001	Jembatan pada jalan kota	2023	1	38.398.068,00	38.398.068,00	
411	1.3.4.01.002.004.001	Jembatan pada jalan kota	2023	1	37.886.851,00	37.886.851,00	
412	1.3.4.01.002.004.001	Jembatan pada jalan kota	2023	1	28.400.939,00	28.400.939,00	
413	1.3.4.01.002.004.001	Jembatan pada jalan kota	2023	1	220.819.566,00	220.819.566,00	
414	1.3.4.01.002.004.001	Jembatan pada jalan kota	2023	1	250.327.959,00	250.327.959,00	
415	1.3.4.01.002.004.001	Jembatan pada jalan kota	2023	1	534.717.241,00	534.717.241,00	

Handwritten signature and official stamp of the Ministry of Public Works and Highways of the Republic of Indonesia.

416	1.3.4.01.002.004.001	Jembatan pada jalan kota	2023	1	1.694.986.865,00	1.694.986.865,00	
417	1.3.4.01.001.004.003	Jalan Kota Lokal	2023	1	93.448.053,00	93.448.053,00	
418	1.3.4.01.001.004.003	Jalan Kota Lokal	2023	1	100.941.947,00	100.941.947,00	
419	1.3.4.01.001.004.003	Jalan Kota Lokal	2023	1	193.267.000,00	193.267.000,00	
420	1.3.4.01.001.004.003	Jalan Kota Lokal	2023	1	135.485.000,00	135.485.000,00	
421	1.3.4.01.001.004.003	Jalan Kota Lokal	2023	1	63.926.000,00	63.926.000,00	
422	1.3.4.01.001.004.003	Jalan Kota Lokal	2023	1	193.824.000,00	193.824.000,00	
423	1.3.4.01.001.004.003	Jalan Kota Lokal	2023	1	144.999.000,00	144.999.000,00	
424	1.3.4.01.001.004.003	Jalan Kota Lokal	2023	1	53.568.000,00	53.568.000,00	
425	1.3.4.01.001.004.003	Jalan Kota Lokal	2023	1	43.257.256,00	43.257.256,00	
426	1.3.4.01.001.004.003	Jalan Kota Lokal	2023	1	220.254.855,00	220.254.855,00	
427	1.3.4.01.001.004.003	Jalan Kota Lokal	2023	1	111.533.083,00	111.533.083,00	
428	1.3.4.01.001.004.003	Jalan Kota Lokal	2023	1	35.007.713,00	35.007.713,00	
429	1.3.4.01.001.004.003	Jalan Kota Lokal	2023	1	621.673.734,00	621.673.734,00	
430	1.3.4.01.001.004.003	Jalan Kota Lokal	2023	1	205.410.414,00	205.410.414,00	
431	1.3.4.01.001.004.003	Jalan Kota Lokal	2023	1	321.345.897,00	321.345.897,00	
432	1.3.4.01.001.004.003	Jalan Kota Lokal	2023	1	136.717.183,00	136.717.183,00	
433	1.3.4.01.001.004.003	Jalan Kota Lokal	2023	1	321.490.719,00	321.490.719,00	
434	1.3.4.01.001.004.003	Jalan Kota Lokal	2023	1	76.697.149,00	76.697.149,00	
435	1.3.4.01.001.004.003	Jalan Kota Lokal	2023	1	19.026.574,00	19.026.574,00	
436	1.3.4.01.001.004.003	Jalan Kota Lokal	2023	1	127.456.516,00	127.456.516,00	
437	1.3.4.01.001.004.003	Jalan Kota Lokal	2023	1	248.584.258,00	248.584.258,00	

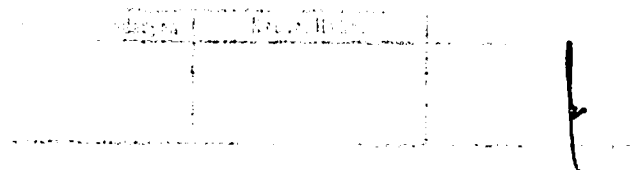

438	1.3.4.01.001.004.003	Jalan Kota Lokal	2023	1	152.537.104,00	152.537.104,00	
439	1.3.4.01.001.004.003	Jalan Kota Lokal	2023	1	307.103.669,00	307.103.669,00	
440	1.3.4.01.001.004.003	Jalan Kota Lokal	2023	1	598.261.982,00	598.261.982,00	
441	1.3.4.01.001.004.003	Jalan Kota Lokal	2023	1	760.566.679,00	760.566.679,00	
442	1.3.4.01.001.004.003	Jalan Kota Lokal	2023	1	445.585.569,00	445.585.569,00	
443	1.3.4.01.001.004.003	Jalan Kota Lokal	2023	1	183.361.233,00	183.361.233,00	
444	1.3.4.01.001.004.003	Jalan Kota Lokal	2023	1	227.793.782,00	227.793.782,00	
445	1.3.4.01.001.004.003	Jalan Kota Lokal	2023	1	257.926.271,00	257.926.271,00	
446	1.3.4.01.001.004.003	Jalan Kota Lokal	2023	1	278.002.138,00	278.002.138,00	
447	1.3.4.01.001.009.010	Jalan Khusus Lain-lain	2023	1	832.911.849,00	832.911.849,00	
448	1.3.4.01.001.009.010	Jalan Khusus Lain-lain	2023	1	690.416.023,00	690.416.023,00	
449	1.3.4.01.001.009.010	Jalan Khusus Lain-lain	2023	1	603.686.093,00	603.686.093,00	
450	1.3.4.01.001.009.010	Jalan Khusus Lain-lain	2023	1	1.227.117.687,00	1.227.117.687,00	
451	1.3.4.01.001.009.010	Jalan Khusus Lain-lain	2023	1	98.537.348,00	98.537.348,00	
452	1.3.4.01.001.009.010	Jalan Khusus Lain-lain	2023	1	61.773.651,00	61.773.651,00	
453	1.3.4.01.001.009.010	Jalan Khusus Lain-lain	2023	1	80.092.897,00	80.092.897,00	
454	1.3.4.01.001.009.010	Jalan Khusus Lain-lain	2023	1	54.317.370,00	54.317.370,00	

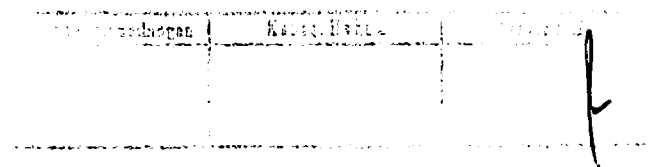

455	1.3.4.01.001.009.010	Jalan Khusus Lain-lain	2023	1	95.978.888,00	95.978.888,00	
456	1.3.4.01.001.009.010	Jalan Khusus Lain-lain	2023	1	33.342.400,00	33.342.400,00	
457	1.3.4.01.001.009.010	Jalan Khusus Lain-lain	2023	1	108.458.717,00	108.458.717,00	
458	1.3.4.01.001.009.010	Jalan Khusus Lain-lain	2023	1	21.891.910,00	21.891.910,00	
459	1.3.4.01.001.009.010	Jalan Khusus Lain-lain	2023	1	200.635.319,00	200.635.319,00	
460	1.3.4.01.001.009.010	Jalan Khusus Lain-lain	2023	1	15.387.884,00	15.387.884,00	
461	1.3.4.01.001.009.010	Jalan Khusus Lain-lain	2023	1	36.246.873,00	36.246.873,00	
462	1.3.4.01.001.009.010	Jalan Khusus Lain-lain	2023	1	25.511.561,00	25.511.561,00	
463	1.3.4.01.001.009.010	Jalan Khusus Lain-lain	2023	1	38.826.743,00	38.826.743,00	
464	1.3.4.01.001.009.010	Jalan Khusus Lain-lain	2023	1	58.758.993,00	58.758.993,00	
465	1.3.4.01.001.009.010	Jalan Khusus Lain-lain	2023	1	13.583.480,00	13.583.480,00	
466	1.3.4.01.001.009.010	Jalan Khusus Lain-lain	2023	1	45.977.314,00	45.977.314,00	
467	1.3.4.01.001.009.010	Jalan Khusus Lain-lain	2023	1	116.098.484,00	116.098.484,00	

468	1.3.4.01.001.009.010	Jalan Khusus Lain-lain	2023	1	84.928.027,00	84.928.027,00	
469	1.3.4.01.001.009.010	Jalan Khusus Lain-lain	2023	1	57.879.124,00	57.879.124,00	
470	1.3.4.01.001.009.010	Jalan Khusus Lain-lain	2023	1	95.765.522,00	95.765.522,00	
471	1.3.4.01.001.009.010	Jalan Khusus Lain-lain	2023	1	51.980.220,00	51.980.220,00	
472	1.3.4.01.001.009.010	Jalan Khusus Lain-lain	2023	1	201.814.502,00	201.814.502,00	
473	1.3.4.01.001.009.010	Jalan Khusus Lain-lain	2023	1	101.287.818,00	101.287.818,00	
474	1.3.4.01.001.009.010	Jalan Khusus Lain-lain	2023	1	87.641.883,00	87.641.883,00	
475	1.3.4.01.001.009.010	Jalan Khusus Lain-lain	2023	1	69.306.363,00	69.306.363,00	
476	1.3.4.01.001.009.010	Jalan Khusus Lain-lain	2023	1	84.088.488,00	84.088.488,00	
477	1.3.4.01.001.009.010	Jalan Khusus Lain-lain	2023	1	28.400.084,00	28.400.084,00	
478	1.3.4.01.001.009.010	Jalan Khusus Lain-lain	2023	1	56.680.300,00	56.680.300,00	
479	1.3.4.01.001.009.010	Jalan Khusus Lain-lain	2023	1	143.570.761,00	143.570.761,00	

480	1.3.4.01.001.009.010	Jalan Khusus Lain-lain	2023	1	127.806.983,00	127.806.983,00	
481	1.3.4.01.001.009.010	Jalan Khusus Lain-lain	2023	1	59.160.056,00	59.160.056,00	
482	1.3.4.01.001.009.010	Jalan Khusus Lain-lain	2023	1	123.890.219,00	123.890.219,00	
483	1.3.4.01.001.009.010	Jalan Khusus Lain-lain	2023	1	44.396.002,00	44.396.002,00	
484	1.3.4.01.001.009.010	Jalan Khusus Lain-lain	2023	1	207.735.930,00	207.735.930,00	
485	1.3.4.01.001.009.010	Jalan Khusus Lain-lain	2023	1	61.783.410,00	61.783.410,00	
486	1.3.4.01.001.009.010	Jalan Khusus Lain-lain	2023	1	30.041.919,00	30.041.919,00	
487	1.3.4.01.001.009.010	Jalan Khusus Lain-lain	2023	1	40.120.107,00	40.120.107,00	
488	1.3.4.01.001.009.010	Jalan Khusus Lain-lain	2023	1	24.926.061,00	24.926.061,00	
489	1.3.4.01.001.009.010	Jalan Khusus Lain-lain	2023	1	38.280.615,00	38.280.615,00	
490	1.3.4.01.001.009.010	Jalan Khusus Lain-lain	2023	1	169.786.957,00	169.786.957,00	
491	1.3.4.01.001.009.010	Jalan Khusus Lain-lain	2023	1	102.016.263,00	102.016.263,00	
492	1.3.4.01.001.009.010	Jalan Khusus Lain-lain	2023	1	54.283.835,00	54.283.835,00	

493	1.3.4.01.001.009.010	Jalan Khusus Lain-lain	2023	1	37.957.634,00	37.957.634,00
494	1.3.4.01.001.009.010	Jalan Khusus Lain-lain	2023	1	11.420.433,00	11.420.433,00
495	1.3.4.01.002.004.001	Jembatan pada jalan kota	2023	1	99.322.800,00	99.322.800,00
496	1.3.4.02.004.004.002	Saluran Drainage	2023	1	234.287.274,00	234.287.274,00
497	1.3.4.02.004.004.002	Saluran Drainage	2023	1	306.687.532,00	306.687.532,00
498	1.3.4.02.004.005.007	Bangunan Penguat Tebing/Pantai	2023	1	210.180.098,00	210.180.098,00
499	1.3.4.02.004.005.007	Bangunan Penguat Tebing/Pantai	2023	1	210.180.098,00	210.180.098,00
500	1.3.4.02.004.005.007	Bangunan Penguat Tebing/Pantai	2023	1	151.815.298,00	151.815.298,00
501	1.3.4.01.001.004.003	Jalan Kota Lokal	2023	1	122.954.084,00	122.954.084,00
502	1.3.4.01.001.004.003	Jalan Kota Lokal	2023	1	341.959.165,00	341.959.165,00
503	1.3.4.01.001.004.003	Jalan Kota Lokal	2023	1	142.726.760,00	142.726.760,00
504	1.3.4.01.001.004.003	Jalan Kota Lokal	2023	1	109.068.590,00	109.068.590,00
505	1.3.4.01.001.004.003	Jalan Kota Lokal	2023	1	133.204.055,00	133.204.055,00
506	1.3.4.01.001.004.003	Jalan Kota Lokal	2023	1	126.378.144,00	126.378.144,00
507	1.3.4.01.001.004.003	Jalan Kota Lokal	2023	1	115.453.787,00	115.453.787,00
508	1.3.4.01.001.004.003	Jalan Kota Lokal	2023	1	97.113.753,00	97.113.753,00
509	1.3.4.01.001.004.003	Jalan Kota Lokal	2023	1	316.189.997,00	316.189.997,00

510	1.3.4.01.001.004.003	Jalan Kota Lokal	2023	1	364.976.148,00	364.976.148,00	
511	1.3.4.01.001.004.003	Jalan Kota Lokal	2023	1	202.511.195,00	202.511.195,00	
512	1.3.4.01.001.004.003	Jalan Kota Lokal	2023	1	263.152.322,00	263.152.322,00	
513	1.3.4.01.001.004.003	Jalan Kota Lokal	2023	1	118.618.156,00	118.618.156,00	
514	1.3.4.01.001.004.003	Jalan Kota Lokal	2023	1	84.252.096,00	84.252.096,00	
515	1.3.4.01.001.004.003	Jalan Kota Lokal	2023	1	591.518.050,00	591.518.050,00	
516	1.3.4.01.001.004.003	Jalan Kota Lokal	2023	1	78.859.962,00	78.859.962,00	
517	1.3.4.01.001.004.003	Jalan Kota Lokal	2023	1	419.779.768,00	419.779.768,00	
518	1.3.4.01.001.004.003	Jalan Kota Lokal	2023	1	10.531.512,00	10.531.512,00	
519	1.3.4.01.001.004.003	Jalan Kota Lokal	2023	1	880.661.587,00	880.661.587,00	
520	1.3.4.01.001.004.003	Jalan Kota Lokal	2023	1	549.373.820,00	549.373.820,00	
521	1.3.4.01.001.004.003	Jalan Kota Lokal	2023	1	193.682.964,00	193.682.964,00	
522	1.3.4.01.001.004.003	Jalan Kota Lokal	2023	1	376.054.542,00	376.054.542,00	
523	1.3.4.01.001.004.003	Jalan Kota Lokal	2023	1	566.059.553,00	566.059.553,00	
524	1.3.4.01.001.004.003	Jalan Kota Lokal	2023	1	2.166.883.587,00	2.166.883.587,00	
525	1.3.4.01.001.004.003	Jalan Kota Lokal	2023	1	154.118.701,00	154.118.701,00	
526	1.3.4.01.001.004.003	Jalan Kota Lokal	2023	1	71.358.155,00	71.358.155,00	
527	1.3.4.01.001.004.003	Jalan Kota Lokal	2023	1	174.314.785,00	174.314.785,00	
528	1.3.4.01.001.004.003	Jalan Kota Lokal	2023	1	67.066.115,00	67.066.115,00	
529	1.3.4.01.001.004.003	Jalan Kota Lokal	2023	1	45.097.667,00	45.097.667,00	
530	1.3.4.01.001.004.003	Jalan Kota Lokal	2023	1	77.833.364,00	77.833.364,00	
531	1.3.4.01.001.004.003	Jalan Kota Lokal	2023	1	71.848.620,00	71.848.620,00	

532	1.3.4.01.001.004.003	Jalan Kota Lokal	2023	1	98.697.378,00	98.697.378,00	
533	1.3.4.01.001.004.003	Jalan Kota Lokal	2023	1	125.043.209,00	125.043.209,00	
534	1.3.4.01.001.004.003	Jalan Kota Lokal	2023	1	43.620.041,00	43.620.041,00	
535	1.3.4.01.001.004.003	Jalan Kota Lokal	2023	1	467.983.272,00	467.983.272,00	
536	1.3.4.01.001.004.003	Jalan Kota Lokal	2023	1	68.051.260,00	68.051.260,00	
537	1.3.4.01.001.004.003	Jalan Kota Lokal	2023	1	140.938.228,00	140.938.228,00	
538	1.3.4.01.001.004.003	Jalan Kota Lokal	2023	1	47.175.180,00	47.175.180,00	
539	1.3.4.01.001.004.003	Jalan Kota Lokal	2023	1	366.638.285,00	366.638.285,00	
540	1.3.4.01.001.004.003	Jalan Kota Lokal	2023	1	281.024.870,00	281.024.870,00	
541	1.3.4.01.001.004.003	Jalan Kota Lokal	2023	1	119.326.923,00	119.326.923,00	
542	1.3.4.01.001.004.003	Jalan Kota Lokal	2023	1	376.272.208,00	376.272.208,00	
543	1.3.4.01.001.004.003	Jalan Kota Lokal	2023	1	80.488.835,00	80.488.835,00	
544	1.3.4.01.001.004.003	Jalan Kota Lokal	2023	1	131.614.454,00	131.614.454,00	
545	1.3.4.01.001.004.003	Jalan Kota Lokal	2023	1	42.990.666,00	42.990.666,00	
546	1.3.4.01.001.004.003	Jalan Kota Lokal	2023	1	47.030.535,00	47.030.535,00	
547	1.3.4.01.001.004.003	Jalan Kota Lokal	2023	1	151.079.950,00	151.079.950,00	
548	1.3.4.01.001.004.003	Jalan Kota Lokal	2023	1	106.534.187,00	106.534.187,00	
549	1.3.4.01.001.004.003	Jalan Kota Lokal	2023	1	52.543.596,00	52.543.596,00	
550	1.3.4.01.001.004.003	Jalan Kota Lokal	2023	1	65.033.218,00	65.033.218,00	
551	1.3.4.01.001.004.003	Jalan Kota Lokal	2023	1	73.541.204,00	73.541.204,00	
552	1.3.4.01.001.004.003	Jalan Kota Lokal	2023	1	289.621.758,00	289.621.758,00	
553	1.3.4.01.001.004.003	Jalan Kota Lokal	2023	1	67.960.708,00	67.960.708,00	
554	1.3.4.01.001.004.003	Jalan Kota Lokal	2023	1	92.275.057,00	92.275.057,00	

2023-2024

555	1.3.4.02.004.005.007	Bangunan Penguat Tebing/Pantai	2023	1	212.366.178,00	212.366.178,00
556	1.3.4.02.004.005.007	Bangunan Penguat Tebing/Pantai	2023	1	212.935.330,00	212.935.330,00
557	1.3.4.02.004.005.007	Bangunan Penguat Tebing/Pantai	2023	1	211.581.693,00	211.581.693,00
558	1.3.4.02.004.005.007	Bangunan Penguat Tebing/Pantai	2023	1	156.260.205,00	156.260.205,00
JUMLAH					208.531.751.233,00	211.199.627.072,00

PARAF	
Sekretaris Daerah	H
Asisten Bidang Administrasi dan Umum	K
Kepala BPKPAD	f

WALI KOTA BANJARMASIN



IBNU SINA

Keputusan Wali Kota Banjarmasin Nomor Tahun 2024
 Tentang Penetapan Status Penggunaan Barang Milik Daerah
 pada Perangkat Daerah Di Lingkungan Pemerintah Kota Banjarmasin Tahun 2023

Bag. Perencanaan	Kabag. Hukum	Kepala BPKPAD
/	4	f

LAMPIRAN VII
KEPUTUSAN WALI KOTA BANJARMASIN
NOMOR 281 TAHUN 2024
TENTANG
PENETAPAN STATUS PENGGUNAAN BARANG MILIK DAERAH KOTA BANJARMASIN
KOTA BANJARMASIN PADA PERANGKAT DAERAH DILINGKUNGAN PEMERINTAH
KOTA BANJARMASIN TAHUN 2023



PENETAPAN STATUS PENGGUNAAN BARANG MILIK DAERAH KOTA BANJARMASIN PADA DINAS KETAHANAN PANGAN,
PERTANIAN DAN PERIKANAN KOTA BANJARMASIN TAHUN 2023

No.	Kode Barang	Nama Barang	Tahun Perolehan	Jumlah	Nilai Perolehan (Rp)	Jumlah Nilai Perolehan (Rp)	Keterangan
1	2	3	4	5	6	7	8
1	1.3.2.01.003.004.005	Stationary Generating Set	2023	1	117.850.000,00	117.850.000,00	
2	1.3.2.01.003.005.010	Pompa Air	2023	2	1.150.000,00	2.300.000,00	
3	1.3.2.01.003.005.010	Pompa Air	2023	3	590.000,00	1.770.000,00	
4	1.3.2.01.003.005.010	Pompa Air	2023	3	9.700.000,00	29.100.000,00	
5	1.3.2.01.003.016.001	Alat bantu lainnya (dst)	2023	3	36.400.000,00	109.200.000,00	Katrol
6	1.3.2.02.001.004.001	Sepeda Motor	2023	1	27.500.000,00	27.500.000,00	Mutasi dari Bagum
7	1.3.2.03.001.010.001	Alat bengkel bermesin lainnya (dst)	2023	1	3.168.000.000,00	3.168.000.000,00	Mesin RPU Mekanik
8	1.3.2.03.003.008.012	Termometer Standar	2023	1	650.000,00	650.000,00	
9	1.3.2.04.001.002.007	Penyemprot Tangan (Hand Sprayer)	2023	10	845.000,00	8.450.000,00	
10	1.3.2.05.001.004.001	Lemari Besi/Metal	2023	1	5.020.000,00	5.020.000,00	
11	1.3.2.05.001.004.005	Filing Cabinet Besi	2023	1	2.930.000,00	2.930.000,00	
12	1.3.2.05.001.004.015	Locker	2023	3	2.050.000,00	6.150.000,00	

13	1.3.2.05.001.005.002	CCTV - Camera Control Television System	2023	1	20.950.000,00	20.950.000,00	
14	1.3.2.05.001.005.043	LCD Projector/Infocus	2023	2	9.165.000,00	18.330.000,00	
15	1.3.2.05.002.001.032	Kursi Putar	2023	8	1.120.000,00	8.960.000,00	
16	1.3.2.05.002.001.050	Meubeleur lainnya	2023	21	3.200.000,00	67.200.000,00	Meja Kerja
17	1.3.2.05.002.003.003	Mesin Pemotong Rumput	2023	2	3.000.000,00	6.000.000,00	
18	1.3.2.05.002.004.004	AC Split	2023	4	4.165.000,00	16.660.000,00	
19	1.3.2.05.002.006.008	Sound System	2023	3	4.480.000,00	13.440.000,00	
20	1.3.2.05.002.006.036	Tangga Aluminium	2023	1	4.230.000,00	4.230.000,00	
21	1.3.2.06.001.001.036	Microphone/Wireless	2023	3	1.000.000,00	3.000.000,00	
22	1.3.2.06.001.001.048	Uninterruptible Power Supply (UPS)	2023	1	3.350.000,00	3.350.000,00	
23	1.3.2.06.001.002.130	Video Conference	2023	1	38.900.000,00	38.900.000,00	
24	1.3.2.07.001.001.002	Minor Surgical Set (Alat Kedokteran Umum)	2023	1	3.132.800,00	3.132.800,00	
25	1.3.2.07.001.001.004	Stetoscope (Alat Kedokteran Umum)	2023	1	1.100.000,00	1.100.000,00	
26	1.3.2.08.001.011.096	Alat Ukur Kadar Air (Alat Laboratorium Umum)	2023	5	520.000,00	2.600.000,00	
27	1.3.2.10.001.002.001	PC Unit	2023	2	15.150.000,00	30.300.000,00	
28	1.3.2.10.001.002.001	PC Unit	2023	6	14.670.000,00	88.020.000,00	
29	1.3.2.10.001.002.002	Laptop	2023	2	14.350.000,00	28.700.000,00	
30	1.3.2.10.002.003.003	Printer (Peralatan Personal Komputer)	2023	2	3.480.000,00	6.960.000,00	
31	1.3.3.01.001.001.001	Bangunan Gedung Kantor Permanen	2023	1	169.405.500,00	169.405.500,00	Paving Blok Screen House
32	1.3.3.01.001.006.010	Bangunan Klinik/Puskesmas	2023	1	177.847.300,00	177.847.300,00	Rehab Halaman Kandang KBM
33	1.3.3.01.001.015.001	Gedung Pemotong Hewan Permanen	2023	1	2.074.685.000,00	2.074.685.000,00	Bangunan RPU Mekanis
34	1.3.3.01.001.015.001	Gedung Pemotong Hewan Permanen	2023	1	223.199.116,00	223.199.116,00	Paving Halaman RPU Modern

Kabupaten	Kabupaten	
1	4	1

35	1.3.3.01.001.029.001	Bangunan untuk Kandang	2023	1	52.518.900,00	52.518.900,00	Rehab Kandang Primata dll
36	1.3.3.01.001.030.005	Bangunan Tempat Kerja Lain-lain (dst)	2023	1	81.767.300,00	81.767.300,00	Paving Blok Area Rumah Bibit
37	1.3.4.01.001.009.008	Jalan Khusus Lainnya	2023	1	193.574.782,00	193.574.782,00	Jalan depan kandang RPU
JUMLAH						6.813.750.698,00	

PARAF	
Sekretaris Daerah	
Asisten Bidang Administrasi dan Umum	
Kepala BPKPAD	

WALI KOTA BANJARMASIN



IBNU SINA

Keputusan Wali Kota Banjarmasin Nomor Tahun 2024
 Tentang Penetapan Status Penggunaan Barang Milik Daerah
 pada Perangkat Daerah Di Lingkungan Pemerintah Kota Banjarmasin Tahun 2023

Kabag. Perencanaan	Kabag. Hukum	Kepala BPKPAD
		

LAMPIRAN VIII
 KEPUTUSAN WALI KOTA BANJARMASIN
 NOMOR 281 TAHUN 2024
 TENTANG
 PENETAPAN STATUS PENGGUNAAN BARANG MILIK DAERAH KOTA BANJARMASIN
 KOTA BANJARMASIN PADA PERANGKAT DAERAH DILINGKUNGAN PEMERINTAH
 KOTA BANJARMASIN TAHUN 2023

PENETAPAN STATUS PENGGUNAAN BARANG MILIK DAERAH KOTA BANJARMASIN PADA DINAS SOSIAL KOTA BANJARMASIN
 TAHUN 2023



No.	Kode Barang	Nama Barang	Tahun Perolehan	Jumlah	Nilai Perolehan (Rp)	Jumlah Nilai Perolehan (Rp)	Keterangan
1	2	3	4	5	6	7	8
1	1.3.2.01.003.004.005	Elektrik Generating Set Lainnya (dst)	2023	1	13.100.000,00	13.100.000,00	
2	1.3.2.01.003.005.013	Pompa Lainnya (dst)	2023	1	2.135.000,00	2.135.000,00	
3	1.3.2.02.001.004.001	Sepeda Motor	2023	1	27.500.000,00	27.500.000,00	
4	1.3.2.05.001.004.002	Lemari Kayu	2023	1	72.660.000,00	72.660.000,00	
5	1.3.2.05.001.005.002	CCTV	2023	2	19.900.000,00	39.800.000,00	
6	1.3.2.05.002.001.003	Kursi Besi/Metal	2023	2	2.300.000,00	6.900.000,00	
7	1.3.2.05.002.001.032	Kursi Putar	2023	3	1.600.000,00	4.800.000,00	
8	1.3.2.05.002.001.036	Kursi Lipat	2023	11	740.000,00	8.140.000,00	
9	1.3.2.05.002.004.004	AC Split	2023	3	9.400.000,00	28.200.000,00	
10	1.3.2.05.002.004.006	Kipas Angin	2023	8	975.000,00	7.800.000,00	
11	1.3.2.05.002.005.002	Kompas Gas (Alat Dapur)	2023	3	430.000,00	1.290.000,00	
12	1.3.2.05.002.005.011	Treng Air/Tandon Air	2023	1	2.700.000,00	2.700.000,00	

1	4	1
---	---	---

13	1.3.2.05.002.006.002	Televisi	2023	1	11.300.000,00	11.300.000,00	
14	1.3.2.05.002.006.008	Sound System	2023	2	16.650.000,00	33.300.000,00	
15	1.3.2.05.002.006.012	Wireless	2023	5	825.000,00	4.125.000,00	
16	1.3.2.05.002.006.036	Tangga Aluminium	2023	1	1.750.000,00	1.750.000,00	
17	1.3.2.05.002.007.017	Alat Pemadam Kebakaran Lainnya	2023	6	1.350.000,00	8.100.000,00	
18	1.3.2.05.003.001.004	Meja Kerja Pejabat Eselon II	2023	1	11.000.000,00	11.000.000,00	
19	1.3.2.05.003.001.008	Meja Kerja Pejabat Non Struktural	2023	5	1.300.000,00	6.500.000,00	
20	1.3.2.05.003.003.008	Kursi Kerja Pegawai Non Struktural	2023	10	800.000,00	8.000.000,00	
21	1.3.2.06.001.001.048	Uninterruptible Power Supply (UPS)	2023	5	1.400.000,00	7.000.000,00	
22	1.3.2.06.001.001.048	Uninterruptible Power Supply (UPS)	2023	3	1.400.000,00	2.800.000,00	
23	1.3.2.06.001.002.133	LCD Monitor	2023	3	2.800.000,00	8.400.000,00	
24	1.3.2.10.001.002.001	PC Unit	2023	5	18.400.000,00	92.000.000,00	
25	1.3.2.10.001.002.001	PC Unit	2023	5	13.460.000,00	67.300.000,00	
26	1.3.2.10.001.002.001	PC Unit	2023	2	15.990.000,00	31.980.000,00	
27	1.3.2.10.001.002.002	Laptop	2023	1	18.060.000,00	18.060.000,00	
28	1.3.2.10.001.002.002	Laptop	2023	1	23.310.000,00	23.310.000,00	
29	1.3.2.10.002.001.001	Card Reader (Peralatan Mainframe)	2023	1	20.800.000,00	20.800.000,00	
30	1.3.2.10.002.003.003	Printer (Peralatan Personal Komputer)	2023	1	4.600.000,00	4.600.000,00	
31	1.3.2.10.002.003.003	Printer (Peralatan Personal Komputer)	2023	4	4.600.000,00	18.400.000,00	
32	1.3.2.10.002.003.003	Printer (Peralatan Personal Komputer)	2023	2	3.890.000,00	7.780.000,00	
33	1.3.2.10.002.003.004	Scanner (Peralatan Personal Komputer)	2023	1	8.275.000,00	8.275.000,00	

1	4	1
---	---	---

34	1.3.2.19.001.003.003	Matras	2023	60	649.000,00	38.940.000,00	
35	1.3.3.01.001.001.005	Bangunan Gedung Kantor Lain-lain	2023	1	2.600.003.476,00	2.600.003.476,00	
36	1.3.3.01.001.002.001	Bangunan Gedung Tertutup Permanen	2023	1	193.869.733,00	193.869.733,00	
37	1.3.3.04.001.004.001	Pagar Permanen	2023	1	164.312.806,00	164.312.806,00	
38	1.3.4.01.002.009.008	Jembatan Khusus Lain-lain	2023	1	151.009.314,00	151.009.314,00	
JUMLAH						3.757.940.329,00	

PARAF	
Sekretaris Daerah	
Asisten Bidang Administrasi dan Umum	
Kepala BPKPAD	

WALI KOTA BANJARMASIN



IBNU SINA

Keputusan Wali Kota Banjarmasin Nomor _____ Tahun 2024
 Tentang Penetapan Status Penggunaan Barang Milik Daerah
 pada Perangkat Daerah Di Lingkungan Pemerintah Kota Banjarmasin Tahun 2023

Perandangan	Kabag. Hukum	Kepala J&P
		

LAMPIRAN IX
KEPUTUSAN WALI KOTA BANJARMASIN
NOMOR 281 TAHUN 2024
TENTANG
PENETAPAN STATUS PENGGUNAAN BARANG MILIK DAERAH KOTA BANJARMASIN
KOTA BANJARMASIN PADA PERANGKAT DAERAH DILINGKUNGAN PEMERINTAH
KOTA BANJARMASIN TAHUN 2023

PENETAPAN STATUS PENGGUNAAN BARANG MILIK DAERAH KOTA BANJARMASIN PADA DINAS PERDAGANGAN DAN
PERINDUSTRIAN KOTA BANJARMASIN TAHUN 2023

No.	Kode Barang	Nama Barang	Tahun Perolehan	Jumlah	Nilai Perolehan (Rp)	Jumlah Nilai Perolehan (Rp)	Keterangan
1	2	3	4	5	6	7	8
1	1.3.2.01.003.004.001	Transportable Generating Set	2023	1	13.145.000,00	13.145.000,00	
2	1.3.2.01.003.004.003	Stationary Generating Set	2023	1	297.000.000,00	297.000.000,00	
3	1.3.2.01.003.005.001	Transportable Water Pump	2023	1	10.475.000,00	10.475.000,00	
4	1.3.2.01.003.005.010	Pompa Air	2023	1	1.495.000,00	1.495.000,00	
5	1.3.2.02.001.004.001	Sepeda Motor	2023	1	27.500.000,00	27.500.000,00	
6	1.3.2.02.002.001.001	Gerobak Tarik	2023	7	4.750.000,00	33.250.000,00	
7	1.3.2.03.003.001.086	Thermohygometer (Alat Ukur Universal)	2023	2	3.400.000,00	6.800.000,00	
8	1.3.2.03.003.008.032	Tang Plombir / Segel	2023	6	3.500.000,00	21.000.000,00	
9	1.3.2.03.003.008.058	Venier Caliver	2023	1	10.750.000,00	10.750.000,00	
10	1.3.2.03.003.009.010	Bejana Ukur	2023	1	20.700.000,00	20.700.000,00	

	4		
--	---	--	--

11	1.3.2.03.003.009.018	Alat Ukur lain-lain lainnya (dst)	2023	1	6.650.000,00	6.650.000,00	
12	1.3.2.03.003.011.016	Anak Timbangan dari Besi	2023	2	43.000.000,00	43.000.000,00	
13	1.3.2.05.001.004.005	Filling Cabinet Besi	2023	1	2.850.000,00	2.850.000,00	
14	1.3.2.05.001.005.002	CCTV - Camera Control Television System	2023	1	20.225.000,00	20.225.000,00	
15	1.3.2.05.001.005.013	Dry Seal	2023	1	13.175.000,00	13.175.000,00	
16	1.3.2.05.001.005.013	Dry Seal	2023	1	3.950.000,00	3.950.000,00	
17	1.3.2.05.001.005.039	Mesin Laminating	2023	1	14.500.000,00	14.500.000,00	
18	1.3.2.05.001.005.039	Mesin Laminating	2023	1	4.600.000,00	4.600.000,00	
19	1.3.2.05.001.005.039	Mesin Laminating	2023	1	26.250.000,00	26.250.000,00	
20	1.3.2.05.001.005.039	Mesin Laminating	2023	1	12.500.000,00	12.500.000,00	
21	1.3.2.05.001.005.039	Mesin Laminating	2023	1	249.500.000,00	249.500.000,00	
22	1.3.2.05.001.005.039	Mesin Laminating	2023	1	170.000.000,00	170.000.000,00	
23	1.3.2.05.001.005.043	LCD Projector/Infocus	2023	1	11.680.000,00	11.680.000,00	
24	1.3.2.05.001.005.064	Vacuum Freeze Dry Chamber	2023	1	16.475.000,00	16.475.000,00	
25	1.3.2.05.002.001.030	Kursi Rapat	2023	15	490.000,00	7.350.000,00	
26	1.3.2.05.002.001.048	Sofa	2023	1	17.600.000,00	17.600.000,00	
27	1.3.2.05.002.004.004	A.C. Split	2023	5	8.000.000,00	40.000.000,00	
28	1.3.2.05.002.004.004	A.C. Split	2023	1	8.240.000,00	8.240.000,00	
29	1.3.2.05.002.004.004	A.C. Split	2023	2	16.480.000,00	16.480.000,00	
30	1.3.2.05.002.004.004	A.C. Split	2023	1	38.525.000,00	38.525.000,00	
31	1.3.2.05.002.004.005	Portable Air Conditioner (Alat Pendingin)	2023	1	22.750.000,00	22.750.000,00	
32	1.3.2.05.002.004.006	Kipas Angin	2023	1	800.000,00	800.000,00	

1	4	
---	---	--

33	1.3.2.05.002.004.015	Alat Pendingin Lainnya	2023	1	3.825.000,00	3.825.000,00	
34	1.3.2.05.002.006.002	Televisi	2023	1	12.740.000,00	12.740.000,00	
35	1.3.2.05.002.006.008	Sound System	2023	1	12.000.000,00	12.000.000,00	
36	1.3.2.05.002.006.038	Dispenser	2023	1	2.150.000,00	2.150.000,00	
37	1.3.2.05.002.006.077	Alat Rumah Tanggal Lain-Lain	2023	1	24.760.000,00	24.760.000,00	
38	1.3.2.05.003.003.004	Kursi Kerja Pejabat Eselon II	2023	1	3.675.000,00	3.675.000,00	
39	1.3.2.05.003.003.005	Kursi Kerja Pejabat Eselon III	2023	5	2.725.000,00	13.625.000,00	
40	1.3.2.06.001.001.048	Uninterruptible Power Supply (UPS)	2023	3	3.200.000,00	9.600.000,00	
41	1.3.2.06.001.001.048	Uninterruptible Power Supply (UPS)	2023	3	1.790.000,00	5.370.000,00	
42	1.3.2.06.001.002.105	Layar Film/Projector	2023	1	3.950.000,00	3.950.000,00	
43	1.3.2.06.001.002.130	Video Conference	2023	1	23.000.000,00	23.000.000,00	
44	1.3.2.06.001.004.006	Mesin Cetak	2023	1	225.000.000,00	225.000.000,00	
45	1.3.2.06.001.004.006	Mesin Cetak	2023	1	835.000.000,00	835.000.000,00	
46	1.3.2.06.001.004.006	Mesin Cetak	2023	1	134.500.000,00	134.500.000,00	
47	1.3.2.10.001.002.001	P.C Unit	2023	3	15.000.000,00	45.000.000,00	
48	1.3.2.10.001.002.001	P.C Unit	2023	3	17.000.000,00	51.000.000,00	
49	1.3.2.10.001.002.001	P.C Unit	2023	2	17.270.000,00	34.540.000,00	
50	1.3.2.10.001.002.002	Laptop	2023	2	33.750.000,00	67.500.000,00	
51	1.3.2.10.001.002.002	Laptop	2023	3	12.750.000,00	38.250.000,00	
52	1.3.2.10.001.002.002	Laptop	2023	4	17.600.000,00	70.400.000,00	
53	1.3.2.10.001.002.009	Tablet PC	2023	1	24.000.000,00	24.000.000,00	
54	1.3.2.10.001.002.009	Tablet PC	2023	1	13.475.000,00	13.475.000,00	
55	1.3.2.10.002.003.003	Printer (Peralatan Personal Komputer)	2023	2	8.700.000,00	17.400.000,00	
56	1.3.2.10.002.003.003	Printer (Peralatan Personal Komputer)	2023	1	12.000.000,00	12.000.000,00	
57	1.3.2.10.002.003.003	Printer (Peralatan Personal	2023	2	4.695.000,00	9.390.000,00	

		Komputer)					
58	1.3.2.10.002.003.003	Printer (Peralatan Personal Komputer)	2023	7	3.440.000,00	24.080.000,00	
JUMLAH						2.905.445.000,00	

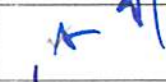
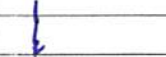

PARAF	
Sekretaris Daerah	
Asisten Bidang Administrasi dan Umum	
Kepala BPKPAD	

WALI KOTA BANJARMASIN



IBNU SINA

Keputusan Wali Kota Banjarmasin Nomor Tahun 2024
 Tentang Penetapan Status Penggunaan Barang Milik Daerah
 pada Perangkat Daerah Di Lingkungan Pemerintah Kota Banjarmasin Tahun 2023

Keputusan Perundang-undangan	Kebijakan Hukum	Kepada
		

LAMPIRAN X
 KEPUTUSAN WALI KOTA BANJARMASIN
 NOMOR ²⁸¹ TAHUN 2024
 TENTANG
 PENETAPAN STATUS PENGGUNAAN BARANG MILIK DAERAH KOTA BANJARMASIN
 KOTA BANJARMASIN PADA PERANGKAT DAERAH DILINGKUNGAN PEMERINTAH
 KOTA BANJARMASIN TAHUN 2023

PENETAPAN STATUS PENGGUNAAN BARANG MILIK DAERAH KOTA BANJARMASIN PADA DINAS KEPENDUDUKAN DAN
 PENCATATAN SIPIL KOTA BANJARMASIN TAHUN 2023

No.	Kode Barang	Nama Barang	Tahun Perolehan	Jumlah	Nilai Perolehan (Rp)	Jumlah Nilai Perolehan (Rp)	Keterangan
1	2	3	4	5	6	7	8
1	1.3.2.02.001.003.002	Pick Up	2023	1	451.800.000,00	451.800.000,00	Mutasi dari Bagian Umum
2	1.3.2.02.001.004.001	Sepeda Motor Viar	2023	1	27.500.000,00	27.500.000,00	Mutasi dari Bagian Umum
3	1.3.2.02.001.004.001	Sepeda Motor PCX	2023	2	31.878.000,00	63.756.000,00	Mutasi dari Bagian Umum
4	1.3.2.05.001.004.005	Filling Cabinet	2023	2	2.900.000,00	5.800.000,00	
5	1.3.2.05.001.004.027	Lemari Arsip Kaca	2023	2	4.450.000,00	8.900.000,00	
6	1.3.2.05.001.005.002	CCTV	2023	1	18.750.000,00	18.750.000,00	
7	1.3.2.05.001.005.075	Mesin Antrian	2023	1	37.000.000,00	37.000.000,00	
8	1.3.2.05.002.001.048	Sofa	2021	1	49.401.000,00	49.401.000,00	Hibah dari Sofa Keluarga Rujab Wali 2021
9	1.3.2.05.002.001.048	Sofa	2021	1	49.720.000,00	49.720.000,00	Hibah dari Sofa

							Ruang Tamu Rujab Wali Dharmapraja 2021
10	1.3.2.05.002.001.048	Sofa	2021	1	15.280.000,00	15.280.000,00	Hibah dari Sofa Keluarga Rujab Wali Dharmapraja 2021
11	1.3.2.05.002.004.004	AC Split	2023	2	6.000.000,00	12.000.000,00	
12	1.3.2.05.002.006.008	Sound System	2023	1	24.750.000,00	24.750.000,00	
13	1.3.2.05.002.006.021	Kamera DSLR	2023	2	7.850.000,00	15.700.000,00	
14	1.3.2.05.003.001.008	Meja Kerja Pegawai Non Struktural	2023	5	1.300.000,00	6.500.000,00	
15	1.3.2.05.003.003.008	Kursi Kerja Pegawai Non Struktural	2023	10	800.000,00	8.000.000,00	
16	1.3.2.06.001.001.048	UPS	2023	3	1.490.000,00	4.470.000,00	
17	1.3.2.06.001.002.133	Video Wall	2023	1	206.000.000,00	206.000.000,00	
18	1.3.2.10.001.002.001	PC ALL in one	2023	5	14.850.000,00	74.250.000,00	
19	1.3.2.10.001.002.002	Laptop	2023	3	14.430.000,00	43.290.000,00	
20	1.3.2.10.002.003.003	Printer KTP EL	2023	1	52.503.000,00	52.503.000,00	Pembelian 17/7/2023
21	1.3.2.10.002.003.003	Printer KTP EL	2023	2	52.503.000,00	105.006.000,00	Pembelian 20/12/2023
22	1.3.2.10.002.003.003	Printer HVS	2023	3	3.500.000,00	10.500.000,00	
23	1.3.2.10.002.003.004	Fingerprint Scanner	2023	2	30.303.000,00	60.606.000,00	
24	1.3.2.10.002.003.004	Iris Scanner	2023	2	18.919.900,00	37.839.800,00	
25	1.3.2.10.002.003.004	Scanner HVS	2023	1	7.750.000,00	7.750.000,00	
26	1.3.2.10.002.003.007	External	2023	1	1.600.000,00	1.600.000,00	
27	1.3.2.10.002.003.018	Mobile Enrollment	2023	1	104.890.000,00	104.890.000,00	

1	4	

lampiran x

28	1.3.2.10.002.004.001	Harddisk	2023	1	50.600.000,00	50.600.000,00	
29	1.3.2.10.002.004.023	Access Point	2023	2	2.900.000,00	5.800.000,00	
30	1.3.2.10.002.004.024	Switch	2023	1	2.850.000,00	2.850.000,00	
JUMLAH						1.562.811.800,00	

PARAF	
Sekretaris Daerah	
Asisten Bidang Administrasi dan Umum	
Kepala BPKPAD	

WALI KOTA BANJARMASIN



IBNU SINA

Keputusan Wali Kota Banjarmasin Nomor Tahun 2024
Tentang Penetapan Status Penggunaan Barang Milik Daerah
pada Perangkat Daerah Di Lingkungan Pemerintah Kota Banjarmasin Tahun 2023

Subbag. Perundangan	Kabag. Hukum	Kepala SPP

LAMPIRAN XI
KEPUTUSAN WALI KOTA BANJARMASIN
NOMOR 281 TAHUN 2024
TENTANG
PENETAPAN STATUS PENGGUNAAN BARANG MILIK DAERAH KOTA BANJARMASIN
KOTA BANJARMASIN PADA PERANGKAT DAERAH DILINGKUNGAN PEMERINTAH
KOTA BANJARMASIN TAHUN 2023

PENETAPAN STATUS PENGGUNAAN BARANG MILIK DAERAH KOTA BANJARMASIN PADA DINAS PERHUBUNGAN KOTA
BANJARMASIN TAHUN 2023

No.	Kode Barang	Nama Barang	Tahun Perolehan	Jumlah	Nilai Perolehan (Rp)	Jumlah Nilai Perolehan (Rp)	Keterangan
1	2	3	4	5	6	7	8
1	1.3.2.01.003.005.010	Pompa Air	2023	1	1.530.000,00	1.530.000,00	
2	1.3.2.01.003.005.013	Pompa lainnya (dst)	2023	1	2.133.000,00	2.133.000,00	
3	1.3.2.01.003.006.003	Mesin Bor Beton	2023	1	1.800.000,00	1.800.000,00	
4	1.3.2.02.001.002.002	Micro Bus (Penumpang 15 s/d 29 orang)	2023	1	1.068.000.000,00	1.068.000.000,00	

5	1.3.2.02.001.002.002	Micro Bus (Penumpang 15 s/d 29 orang)	2023	1	1.068.000.000,00	1.068.000.000,00
6	1.3.2.02.001.002.002	Micro Bus (Penumpang 15 s/d 29 orang)	2023	1	1.068.000.000,00	1.068.000.000,00
7	1.3.2.02.001.002.002	Micro Bus (Penumpang 15 s/d 29 orang)	2023	1	1.068.000.000,00	1.068.000.000,00
8	1.3.2.02.001.002.002	Micro Bus (Penumpang 15 s/d 29 orang)	2023	1	1.068.000.000,00	1.068.000.000,00
9	1.3.2.02.001.003.007	Kendaraan Bermotor angkutan barang lainnya (dst)	2023	2	618.375.000,00	1.236.750.000,00
10	1.3.2.02.001.003.007	Kendaraan Bermotor angkutan barang lainnya (dst)	2023	2	357.753.000,00	715.506.000,00
11	1.3.2.02.001.004.001	Sepeda Motor	2017	1	17.950.000,00	17.950.000,00
12	1.3.2.02.001.004.001	Sepeda Motor	2023	1	27.500.000,00	27.500.000,00
13	1.3.2.02.001.006.089	Kendaraan/Mobil Pengawalan	2023	4	100.000.000,00	400.000.000,00
14	1.3.2.03.001.001.018	Mesin Kompresor	2023	1	2.050.000,00	2.050.000,00
15	1.3.2.03.001.001.019	Mesin Las Listrik	2023	1	1.500.000,00	1.500.000,00

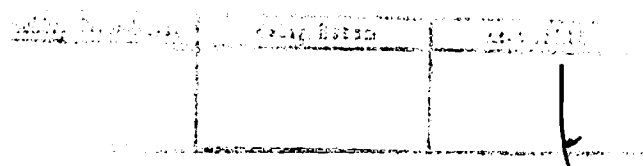

16	1.3.2.03.001.002.001	Mesin Gerinda Tangan	2023	1	3.850.000,00	3.850.000,00	
17	1.3.2.03.001.002.001	Mesin Gerinda Tangan	2023	1	3.600.000,00	3.600.000,00	
18	1.3.2.03.001.002.002	Mesin Bor Tangan	2023	1	1.950.000,00	1.950.000,00	
19	1.3.2.03.001.002.002	Mesin Bor Tangan	2023	2	2.400.000,00	4.800.000,00	
20	1.3.2.03.001.002.002	Mesin Bor Tangan	2023	2	2.000.000,00	4.000.000,00	
21	1.3.2.03.001.005.001	Overhead Crane	2023	1	64.635.000,00	64.635.000,00	
22	1.3.2.03.001.006.012	Gergaji Chain Saw	2023	1	5.480.000,00	5.480.000,00	
23	1.3.2.03.002.005.001	Tool Kit Set	2023	2	45.100.000,00	90.200.000,00	
24	1.3.2.03.002.005.001	Tool Kit Set	2023	1	91.250.000,00	91.250.000,00	
25	1.3.2.03.003.001.032	Digital Multimeetr (Alat Ukur Universal)	2023	2	1.005.000,00	2.010.000,00	
26	1.3.2.03.003.001.072	Global Positioning System	2023	3	17.465.000,00	52.395.000,00	
27	1.3.2.03.003.015.001	Alat Penguji Kendaraan Bermotor	2023	1	14.800.000,00	14.800.000,00	
28	1.3.2.03.003.015.001	Alat Penguji Kendaraan Bermotor	2023	1	4.400.000,00	4.400.000,00	
29	1.3.2.05.001.003.007	Mesin Fotocopy Folio	2023	1	59.500.000,00	59.500.000,00	

30	1.3.2.05.001.004.003	Rak Besi	2023	1	10.323.000,00	10.323.000,00	
31	1.3.2.05.001.004.005	Filling Cabinet Besi	2014	2	2.064.224,00	4.128.448,00	
32	1.3.2.05.001.004.005	Filling Cabinet Besi	2014	1	2.064.224,00	2.064.224,00	
33	1.3.2.05.001.005.002	CCTV - Camera Control Television System	2023	1	24.845.000,00	24.845.000,00	
34	1.3.2.05.001.005.002	CCTV - Camera Control Television System	2023	1	19.985.000,00	19.985.000,00	
35	1.3.2.05.001.005.075	Mesin Antrian	2023	2	49.200.750,00	98.401.500,00	
36	1.3.2.05.001.005.077	Papan Pengumuman	2023	30	1.879.000,00	56.370.000,00	
37	1.3.2.05.001.005.078	Papan Tulis	2023	1	1.500.000,00	1.500.000,00	
38	1.3.2.05.001.005.088	Alat Kantor Lainnya	2023	1	55.920.000,00	55.920.000,00	
39	1.3.2.05.001.005.088	Alat Kantor Lainnya	2023	2	6.756.000,00	13.512.000,00	
40	1.3.2.05.001.005.088	Alat Kantor Lainnya	2023	2	75.101.025,00	150.202.050,00	
41	1.3.2.05.002.001.002	Meja Kerja Kayu	2023	19	1.600.000,00	30.400.000,00	
42	1.3.2.05.002.001.008	Meja Rapat	2023	8	7.435.000,00	59.480.000,00	

Kabupaten	Kabupaten	Kabupaten

43	1.3.2.05.002.001.008	Meja Rapat	2023	6	5.900.000,00	35.400.000,00	
44	1.3.2.05.002.001.032	Kursi Putar	2023	31	1.995.000,00	61.845.000,00	
45	1.3.2.05.002.001.032	Kursi Putar	2023	48	1.475.000,00	70.800.000,00	
46	1.3.2.05.002.001.048	Sofa	2023	2	12.750.000,00	25.500.000,00	
47	1.3.2.05.002.001.048	Sofa	2023	1	11.900.000,00	11.900.000,00	
48	1.3.2.05.002.003.003	Mesin Pemotong Rumput	2023	1	5.100.000,00	5.100.000,00	
49	1.3.2.05.002.004.004	A.C. Split	2021	1	6.592.000,00	6.592.000,00	
50	1.3.2.05.002.004.004	A.C. Split	2021	1	17.449.000,00	17.449.000,00	
51	1.3.2.05.002.004.004	A.C. Split	2023	4	8.000.000,00	32.000.000,00	
52	1.3.2.05.002.004.004	A.C. Split	2023	11	6.300.000,00	69.300.000,00	
53	1.3.2.05.002.004.006	Kipas Angin	2023	4	800.000,00	3.200.000,00	
54	1.3.2.05.002.004.006	Kipas Angin	2023	1	725.000,00	725.000,00	
55	1.3.2.05.002.006.002	Televisi	2023	1	8.990.000,00	8.990.000,00	
56	1.3.2.05.002.006.002	Televisi	2023	6	7.900.000,00	47.400.000,00	

71	1.3.2.06.002.001.006	Handy Talky (HT)	2023	116	1.450.000,00	168.200.000,00	
72	1.3.2.06.002.001.006	Handy Talky (HT)	2023	15	2.070.000,00	31.050.000,00	
73	1.3.2.06.002.004.004	Alat Komunikasi Radio VHF lainnya	2023	1	196.800.000,00	196.800.000,00	
74	1.3.2.08.001.064.001	Unit Alat Laboratorium lainnya	2023	1	157.750.000,00	157.750.000,00	
75	1.3.2.08.001.064.001	Unit Alat Laboratorium lainnya	2023	1	181.500.000,00	181.500.000,00	
76	1.3.2.10.001.001.001	Mainframe (Komputer Jaringan)	2023	1	64.380.000,00	64.380.000,00	
77	1.3.2.10.001.001.008	Komputer Jaringan lainnya	2023	3	66.578.984,00	199.736.952,00	
78	1.3.2.10.001.002.001	P.C Unit	2023	2	10.500.000,00	21.000.000,00	
79	1.3.2.10.001.002.001	P.C Unit	2023	2	17.965.000,00	35.930.000,00	
80	1.3.2.10.001.002.001	P.C Unit	2023	11	12.845.000,00	141.295.000,00	
81	1.3.2.10.001.002.001	P.C Unit	2023	1	17.965.000,00	17.965.000,00	
82	1.3.2.10.001.002.001	P.C Unit	2023	3	22.950.000,00	68.850.000,00	
83	1.3.2.10.001.002.001	P.C Unit	2023	2	19.500.000,00	39.000.000,00	
84	1.3.2.10.001.002.001	P.C Unit	2023	1	10.765.000,00	10.765.000,00	

85	1.3.2.10.001.002.001	P.C Unit	2023	1	58.850.000,00	58.850.000,00	
86	1.3.2.10.001.002.002	Laptop	2023	10	14.450.000,00	144.500.000,00	
87	1.3.2.10.001.002.002	Laptop	2023	2	18.500.000,00	37.000.000,00	
88	1.3.2.10.001.002.003	Note Book	2023	1	15.565.000,00	15.565.000,00	
89	1.3.2.10.001.002.010	Personel Komputer lainnya	2023	1	12.564.000,00	12.564.000,00	
90	1.3.2.10.002.001.018	Peralatan Mainframe lainnya	2023	2	1.725.000,00	3.450.000,00	
91	1.3.2.10.002.003.003	Printer (Peralatan Personal Komputer)	2023	15	5.959.000,00	89.385.000,00	
92	1.3.2.10.002.003.003	Printer (Peralatan Personal Komputer)	2023	5	3.363.000,00	16.815.000,00	
93	1.3.2.10.002.003.003	Printer (Peralatan Personal Komputer)	2023	1	12.167.000,00	12.167.000,00	
94	1.3.2.10.002.003.003	Printer (Peralatan Personal Komputer)	2023	2	4.595.000,00	9.190.000,00	
95	1.3.2.10.002.003.003	Printer (Peralatan Personal Komputer)	2023	2	2.480.000,00	4.960.000,00	

96	1.3.2.10.002.003.003	Printer (Peralatan Personal Komputer)	2023	2	40.572.000,00	81.144.000,00	
97	1.3.2.10.002.003.004	Scanner (Peralatan Personal Komputer)	2023	1	8.550.000,00	8.550.000,00	
98	1.3.2.10.002.003.017	External/ Portable Harddisk	2023	4	10.545.000,00	42.180.000,00	
99	1.3.2.10.002.003.017	External/ Portable Harddisk	2023	2	2.065.000,00	4.130.000,00	
100	1.3.2.10.002.003.017	External/ Portable Harddisk	2023	17	2.770.000,00	47.090.000,00	
101	1.3.2.10.002.003.018	Peralatan Personal Komputer lainnya	2023	1	24.000.000,00	24.000.000,00	
102	1.3.2.10.002.003.018	Peralatan Personal Komputer lainnya	2023	17	12.880.000,00	218.960.000,00	
103	1.3.2.10.002.003.018	Peralatan Personal Komputer lainnya	2023	5	2.395.000,00	11.975.000,00	
104	1.3.2.10.002.003.018	Peralatan Personal Komputer lainnya	2023	4	9.750.000,00	39.000.000,00	
105	1.3.2.10.002.003.018	Peralatan Personal Komputer lainnya	2023	4	6.150.000,00	24.600.000,00	

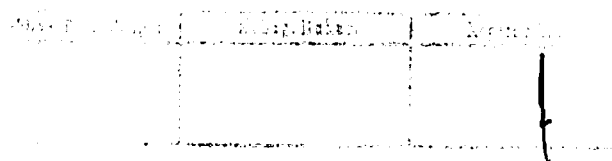

106	1.3.2.10.002.004.033	Peralatan lainnya	Jaringan	2023	17	26.100.000,00	443.700.000,00	
107	1.3.2.10.002.005.001	Peralatan lainnya	Komputer	2023	17	2.800.000,00	47.600.000,00	
108	1.3.2.10.002.005.001	Peralatan lainnya	Komputer	2023	17	9.550.000,00	162.350.000,00	
109	1.3.2.10.002.005.001	Peralatan lainnya	Komputer	2023	17	5.500.000,00	93.500.000,00	
110	1.3.2.10.002.005.001	Peralatan lainnya	Komputer	2023	17	40.000,00	680.000,00	
111	1.3.2.10.002.005.001	Peralatan lainnya	Komputer	2023	17	5.680.000,00	96.560.000,00	
112	1.3.2.10.002.005.001	Peralatan lainnya	Komputer	2023	17	2.800.000,00	47.600.000,00	
113	1.3.2.10.002.005.001	Peralatan lainnya	Komputer	2023	17	1.650.000,00	28.050.000,00	
114	1.3.2.10.002.005.001	Peralatan lainnya	Komputer	2023	17	13.450.000,00	228.650.000,00	
115	1.3.2.18.001.001.003	Rambu bersuar (dst)	lainnya	2021	7	65.823.960,00	460.767.720,00	Hibah

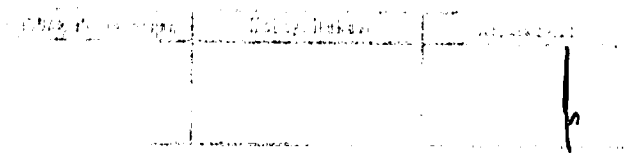

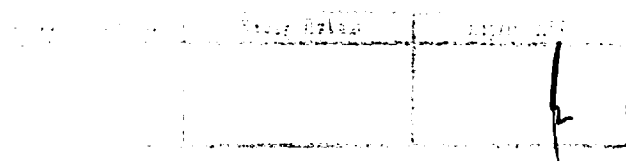

116	1.3.2.18.001.001.003	Rambu bersuar lainnya (dst)	2023	2	1.163.475.439,00	2.326.950.878,00	
117	1.3.2.18.001.001.003	Rambu bersuar lainnya (dst)	2023	1	1.344.066.500,00	1.344.066.500,00	
118	1.3.2.18.001.001.003	Rambu bersuar lainnya (dst)	2023	1	1.163.475.439,00	1.163.475.439,00	
119	1.3.2.18.001.002.011	Rambu tidak bersuar lainnya (dst)	2023	5	39.870.000,00	199.350.000,00	
120	1.3.2.18.001.002.011	Rambu tidak bersuar lainnya (dst)	2023	1	149.325.000,00	149.325.000,00	
121	1.3.2.18.001.002.011	Rambu tidak bersuar lainnya (dst)	2021	18	18.272.972,00	328.913.496,00	Hibah
122	1.3.2.18.001.002.011	Rambu tidak bersuar lainnya (dst)	2021	4	18.272.971,00	73.091.884,00	Hibah
123	1.3.2.18.001.002.011	Rambu tidak bersuar lainnya (dst)	2021	10	32.796.040,00	327.960.400,00	Hibah
124	1.3.3.01.001.001.001	Bangunan Gedung Kantor Permanen	2023	1	196.744.000,00	196.744.000,00	
125	1.3.3.01.001.001.001	Bangunan Gedung Kantor Permanen	2023	1	4.988.174.786,00	4.988.174.786,00	

126	1.3.3.01.001.001.001	Bangunan Gedung Kantor Permanen	2023	1	1.075.450.541,00	1.075.450.541,00	
127	1.3.3.01.001.018.001	Bangunan Gedung Terminal/Pelabuhan/Bandara Permanen	2023	1	217.297.000,00	217.297.000,00	
128	1.3.3.01.001.018.004	Bangunan Halte/Shelter	2023	1	490.306.222,00	490.306.222,00	
129	1.3.3.01.001.018.004	Bangunan Halte/Shelter	2023	1	645.139.766,00	645.139.766,00	
130	1.3.3.01.001.018.004	Bangunan Halte/Shelter	2023	1	1.070.932.012,00	1.070.932.012,00	
131	1.3.3.01.001.018.004	Bangunan Halte/Shelter	2023	1	1.487.418.120,00	1.487.418.120,00	
132	1.3.3.01.001.018.004	Bangunan Halte/Shelter	2023	1	697.267.880,00	697.267.880,00	
133	1.3.3.01.001.032.005	Bangunan Fasilitas Umum lainnya	2023	3	64.374.000,00	193.122.000,00	
134	1.3.3.01.001.032.005	Bangunan Fasilitas Umum lainnya	2023	2	59.562.667,00	119.125.334,00	
135	1.3.3.01.001.032.005	Bangunan Fasilitas Umum lainnya	2023	1	59.562.667,00	59.562.667,00	
136	1.3.3.01.001.032.005	Bangunan Fasilitas Umum lainnya	2023	3	64.283.000,00	192.849.000,00	

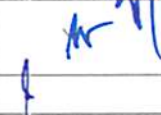

137	1.3.3.01.001.032.005	Bangunan Fasilitas Umum lainnya	2023	1	80.141.207,00	80.141.207,00	
138	1.3.3.01.001.032.005	Bangunan Fasilitas Umum lainnya	2023	1	80.141.206,00	80.141.206,00	
139	1.3.3.01.001.032.005	Bangunan Fasilitas Umum lainnya	2023	3	64.736.000,00	194.208.000,00	
140	1.3.3.01.001.032.005	Bangunan Fasilitas Umum lainnya	2023	1	87.876.809,00	87.876.809,00	
141	1.3.3.01.001.032.005	Bangunan Fasilitas Umum lainnya	2023	1	87.876.810,00	87.876.810,00	
142	1.3.3.01.001.032.005	Bangunan Fasilitas Umum lainnya	2023	2	59.152.903,00	118.305.806,00	
143	1.3.3.01.001.032.005	Bangunan Fasilitas Umum lainnya	2023	1	59.152.904,00	59.152.904,00	
144	1.3.3.01.001.036.001	Taman	2018	1	9.169.403.000,00	9.169.403.000,00	
145	1.3.4.04.002.003.001	Jaringan listrik lainnya	2023	1	272.003.000,00	272.003.000,00	
146	1.3.4.04.002.003.001	Jaringan listrik lainnya	2023	1	279.760.500,00	279.760.500,00	
147	1.3.4.04.002.003.001	Jaringan listrik lainnya	2023	1	324.788.500,00	324.788.500,00	

148	1.5.3.01.001.005.001	Software	2023	1	182.040.000,00	182.040.000,00	
JUMLAH						41.418.029.661,00	

PARAF	
Sekretaris Daerah	
Asisten Bidang Administrasi dan Umum	
Kepala BPKPAD	

WALI KOTA BANJARMASIN



IBNU SINA

Keputusan Wali Kota Banjarmasin Nomor Tahun 2024
 Tentang Penetapan Status Penggunaan Barang Milik Daerah
 pada Perangkat Daerah Di Lingkungan Pemerintah Kota Banjarmasin Tahun 2023

Subag. Perencanaan	Kabag. Hukum	Kepala SKPD
		

LAMPIRAN XII
 KEPUTUSAN WALI KOTA BANJARMASIN
 NOMOR 281 TAHUN 2024
 TENTANG
 PENETAPAN STATUS PENGGUNAAN BARANG MILIK DAERAH KOTA BANJARMASIN
 KOTA BANJARMASIN PADA PERANGKAT DAERAH DILINGKUNGAN PEMERINTAH
 KOTA BANJARMASIN TAHUN 2023

PENETAPAN STATUS PENGGUNAAN BARANG MILIK DAERAH KOTA BANJARMASIN PADA DINAS KOMUNIKASI, INFORMATIKA DAN
 STATISTIK KOTA BANJARMASIN TAHUN 2023

No.	Kode Barang	Nama Barang	Tahun Perolehan	Jumlah	Nilai Perolehan (Rp)	Jumlah Nilai Perolehan (Rp)	Keterangan
1	2	3	4	5	6	7	8
1	1.3.2.02.001.004.001	Sepeda Motor	2023	1	27.500.000,00	27.500.000,00	
2	1.3.2.05.001.004.001	Lemari Arsip/Lemari Besi	2023	4	4.800.000,00	19.200.000,00	
3	1.3.2.05.001.005.002	CCTV	2023	1	59.820.000,00	59.820.000,00	
4	1.3.2.05.001.005.002	CCTV	2023	1	59.840.000,00	59.840.000,00	
5	1.3.2.05.001.005.002	CCTV	2023	1	59.460.000,00	59.460.000,00	

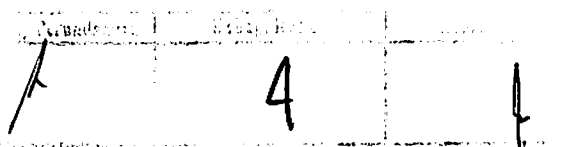

 4

6	1.3.2.05.001.005.002	CCTV	2023	1	21.985.894,00	21.985.894,00	
7	1.3.2.05.001.005.002	CCTV	2023	1	21.163.705,00	21.163.705,00	
8	1.3.2.05.001.005.088	Alat Kantor Lainnya/Wireless	2023	1	34.500.000,00	34.500.000,00	
9	1.3.2.05.002.001.048	Sofa	2023	1	18.200.000,00	18.200.000,00	
10	1.3.2.05.002.004.004	AC Split	2023	1	11.700.000,00	11.700.000,00	
11	1.3.2.05.003.001.004	Meja Kerja Pejabat Eselon II	2023	1	11.100.000,00	11.100.000,00	
12	1.3.2.05.003.001.005	Meja Kerja Pejabat Eselon III	2023	1	6.600.000,00	6.600.000,00	
13	1.3.2.05.003.001.009	Meja Kerja Pejabat Lain-lain	2023	5	1.215.000,00	6.075.000,00	
14	1.3.2.05.003.003.004	Kursi Kerja Pejabat Eselon II	2023	1	4.700.000,00	4.700.000,00	
15	1.3.2.05.003.003.005	Kursi Kerja Pejabat Eselon III	2023	1	3.400.000,00	3.400.000,00	
16	1.3.2.05.003.003.009	Kursi Kerja Pejabat Lainnya	2023	5	905.000,00	4.525.000,00	
17	1.3.2.06.001.001.025	Videotron (Audio Visual)	2023	1	1.140.000.000,00	1.140.000.000,00	
18	1.3.2.06.001.002.130	Video Confrence	2023	1	60.800.000,00	60.800.000,00	

19	1.3.2.06.001.002.130	Video Confrence/Video Wallcontroller	2023	1	150.000.000,00	150.000.000,00	
20	1.3.2.06.001.002.164	Lensa/Alat Studio Video Lainnya	2023	1	5.750.000,00	5.750.000,00	
21	1.3.2.06.001.002.164	Lensa/Alat Studio Video Lainnya	2023	2	11.900.000,00	23.800.000,00	
22	1.3.2.06.001.002.164	Tripod/Alat Studio Video Lainnya	2023	2	2.500.000,00	5.000.000,00	
23	1.3.2.06.001.002.164	Dji Oamo/Alat Studio Video Lainnya	2023	1	13.550.000,00	13.550.000,00	
24	1.3.2.06.001.002.164	Filter Kit (Lensa Filter)	2023	2	400.000,00	800.000,00	
25	1.3.2.06.001.002.164	Kamera Digital (Lensa Filter)	2023	1	45.000.000,00	45.000.000,00	
26	1.3.2.06.001.002.164	Monitor/Alat Studio Video Lainnya	2023	2	4.500.000,00	9.000.000,00	
27	1.3.2.06.001.002.164	Kamera Digital (Alat Studio Video Lainnya)	2023	2	34.750.000,00	69.500.000,00	
28	1.3.2.06.001.002.164	Tripod/Alat Studio Video Lainnya	2023	2	1.500.000,00	3.000.000,00	

29	1.3.2.06.001.002.164	Lensa Zoom/Alat Studio Video Lainnya	2023	1	29.000.000,00	29.000.000,00	
30	1.3.2.06.002.001.022	TAB/Tablet Alat Komunikasi Telepon Lainnya	2023	1	23.750.000,00	23.750.000,00	
31	1.3.2.10.001.001.001	Mainframe/Server (Komputer Jaringan)	2023	1	341.500.000,00	341.500.000,00	
32	1.3.2.10.001.002.001	P.C. Unit	2023	3	48.000.000,00	144.000.000,00	
33	1.3.2.10.001.002.001	P.C. Unit	2023	1	26.000.000,00	26.000.000,00	
34	1.3.2.10.001.002.001	P.C. Unit	2023	2	14.300.000,00	28.600.000,00	
35	1.3.2.10.001.002.001	P.C. Unit	2023	2	16.300.000,00	32.600.000,00	
36	1.3.2.10.001.002.001	P.C. Unit	2023	1	16.425.000,00	16.425.000,00	
37	1.3.2.10.001.002.002	Laptop	2023	2	36.520.000,00	73.040.000,00	
38	1.3.2.10.001.002.002	Laptop	2023	1	18.800.000,00	18.800.000,00	
39	1.3.2.10.001.002.002	Laptop	2023	1	23.800.000,00	23.800.000,00	
40	1.3.2.10.001.002.002	Laptop	2023	2	23.900.000,00	47.800.000,00	

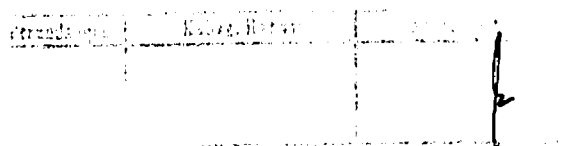

41	1.3.2.10.001.002.002	Laptop	2023	1	23.850.000,00	23.850.000,00		
42	1.3.2.10.002.003.003	Printer	2023	4	4.300.000,00	17.200.000,00		
43	1.3.2.10.002.003.003	Printer	2023	1	9.000.000,00	9.000.000,00		
44	1.3.2.10.002.003.003	Printer	2023	2	2.680.000,00	5.360.000,00		
45	1.3.2.10.002.003.003	Printer	2023	1	3.480.000,00	3.480.000,00		
46	1.3.2.10.002.003.018	Harddisk Personal Lainnya)	(Peralatan Komputer	2023	3	3.550.000,00	10.650.000,00	
47	1.3.2.10.002.003.018	Video (Peralatan Komputer	Capture Personal Lainnya)	2023	2	2.450.000,00	4.900.000,00	
48	1.3.2.10.002.004.001	Server/Mainframe		2023	1	139.500.000,00	139.500.000,00	
49	1.3.2.10.002.004.033	Peralatan Lainnya/Wifi	Jaringan	2023	2	2.545.000,00	5.090.000,00	
50	1.3.2.10.002.004.033	Peralatan Lainnya/Wifi	Jaringan	2023	5	609.000,00	3.045.000,00	

51	1.3.2.10.002.004.033	Peralatan Jaringan Lainnya/Wifi	2023	65	907.000,00	58.955.000,00
52	1.3.2.10.002.004.033	Peralatan Jaringan Lainnya/Wifi	2023	1	27.344.000,00	27.344.000,00
53	1.3.2.10.002.004.033	Peralatan Jaringan Lainnya/Wifi	2023	65	2.842.800,00	184.782.000,00
54	1.3.2.10.002.004.033	Peralatan Jaringan Lainnya/Wifi	2023	2	14.755.000,00	29.510.000,00
55	1.3.2.10.002.004.033	Peralatan Jaringan Lainnya/Wifi	2023	65	3.384.300,00	219.979.500,00
56	1.3.2.10.002.004.033	Peralatan Jaringan Lainnya/Wifi	2023	2	4.873.300,00	9.746.600,00
57	1.3.2.10.002.004.033	Peralatan Jaringan Lainnya/Wifi	2023	6	28.427.900,00	170.567.400,00
58	1.3.2.10.002.004.033	Peralatan Jaringan Lainnya/Wifi	2023	65	2.301.300,00	156.488.400,00
59	1.3.2.10.002.004.033	Peralatan Jaringan Lainnya/Wifi	2023	138	2.842.800,00	392.306.400,00

 Kepala Bidang
 (Name of the official)

60	1.3.2.10.002.004.033	Peralatan Jaringan Lainnya/Wifi	2023	1	25.720.500,00	25.720.500,00
61	1.3.2.10.002.004.033	Peralatan Jaringan Lainnya/Wifi	2023	10	677.500,00	6.775.000,00
62	1.3.2.10.002.004.033	Peralatan Jaringan Lainnya/Wifi	2023	5	609.200,00	3.046.000,00
63	1.3.2.10.002.004.033	Peralatan Jaringan Lainnya/Wifi	2023	8	4.873.300,00	38.986.400,00
64	1.3.2.10.002.004.033	Peralatan Jaringan Lainnya/Wifi	2023	1	27.344.900,00	27.344.900,00
65	1.3.2.10.002.004.033	Peralatan Jaringan Lainnya/Wifi	2023	2	2.842.800,00	5.685.600,00
66	1.3.2.10.002.004.033	Peralatan Jaringan Lainnya/Wifi	2023	1	15.023.000,00	15.023.000,00
67	1.3.2.10.002.004.033	Peralatan Jaringan Lainnya/Wifi	2023	15	2.842.800,00	42.642.000,00
68	1.3.2.10.002.004.033	Peralatan Jaringan Lainnya/Wifi	2023	6	907.000,00	5.442.000,00

Handwritten signature and stamp area.

69	1.3.2.10.002.004.033	Peralatan Jaringan Lainnya/Wifi	2023	2	9.490.500,00	18.981.000,00
70	1.3.2.10.002.004.033	Peralatan Jaringan Lainnya/Wifi	2023	1	51.000.000,00	51.000.000,00
71	1.3.2.10.002.004.033	Peralatan Jaringan Lainnya/Wifi	2023	5	2.800.000,00	14.000.000,00
72	1.5.3.01.001.005.001	Software	2023	1	20.000.000,00	20.000.000,00
JUMLAH						4.447.685.299,00

PARAF	
Sekretaris Daerah	
Asisten Bidang Administrasi dan Umum	
Kepala BPKPAD	

WALI KOTA BANJARMASIN



IBNU SINA

Keputusan Wali Kota Banjarmasin Nomor Tahun 2024
 Tentang Penetapan Status Penggunaan Barang Milik Daerah
 pada Perangkat Daerah Di Lingkungan Pemerintah Kota Banjarmasin Tahun 2023

Subbag. Perencanaan	Kabag. Hukum	Kepala SKPD
	4	f

LAMPIRAN XIII

KEPUTUSAN WALI KOTA BANJARMASIN

NOMOR 281 TAHUN 2024

TENTANG

PENETAPAN STATUS PENGGUNAAN BARANG MILIK DAERAH KOTA BANJARMASIN
KOTA BANJARMASIN PADA PERANGKAT DAERAH DILINGKUNGAN PEMERINTAH
KOTA BANJARMASIN TAHUN 2023PENETAPAN STATUS PENGGUNAAN BARANG MILIK DAERAH KOTA BANJARMASIN PADA DINAS KEBUDAYAAN, KEPEMUDAAN,
OLAHRAGA DAN PARIWISATA KOTA BANJARMASIN TAHUN 2023

No.	Kode Barang	Nama Barang	Tahun Perolehan	Jumlah	Nilai Perolehan (Rp)	Jumlah Nilai Perolehan (Rp)	Keterangan
1	2	3	4	5	6	7	8
1	1.3.1.01.003.001.005	Belanja Modal Tanah Lapangan Olahraga (Belanja Modal Tanah, Pengadaan Tanah untuk Lapangan Sepak Bola Banjarmasin Barat)	2023	1	11.979.184.000,00	11.979.184.000,00	
2	1.3.2.01.003.005.010	Jet Cleaner/Penembak Air Lakoni/ Laguna	2023	2	2.100.000,00	4.200.000,00	
3	1.3.2.02.001.004.001	Sepeda Motor Viar	2023	1	27.500.000,00	27.500.000,00	Mutasi dari Bagum
4	1.3.2.05.001.004.020	Lemari Pajang Display 240 x 360 x 30 cm	2023	2	25.515.000,00	51.030.000,00	

Kabag. Perencanaan	Kabag. Hukum	Ket. Umum
<i>[Signature]</i>	<i>[Signature]</i>	<i>[Signature]</i>

5	1.3.2.05.001.004.020	Lemari Pajang 240 x 200 x 60 cm	2023	2	15.215.334,00	30.430.668,00	
6	1.3.2.05.001.004.020	Lemari Pajang 240 x 50 x 50 cm	2023	2	5.625.000,00	11.250.000,00	
7	1.3.2.05.001.004.020	Lemari Pajang 240 x 330 x 30 cm	2023	1	23.200.000,00	23.200.000,00	
8	1.3.2.05.001.004.020	Lemari Pajang 240 x 200 x 60 cm	2023	4	15.215.333,00	60.861.332,00	
9	1.3.2.05.002.001.048	Pengadaan Sofa Informa Carlton Sofa 3 Dudukan	2023	1	6.500.000,00	6.500.000,00	
10	1.3.2.05.002.001.048	Pengadaan Sofa Tamu Besar Handmade	2023	1	59.500.000,00	59.500.000,00	
11	1.3.2.05.002.004.004	Polytron / AC Splite 2 Pk	2023	6	8.250.000,00	49.500.000,00	
12	1.3.2.05.002.006.002	LED Smart TV 55 Inchi LG UHD AI ThinQ	2023	1	25.550.000,00	25.550.000,00	
13	1.3.2.05.002.006.008	Sound System Toa	2023	1	13.700.000,00	13.700.000,00	
14	1.3.2.05.002.006.021	Kamera Mirrorless Sony a6700	2023	1	24.950.000,00	24.950.000,00	
15	1.3.2.05.002.006.021	Lensa Zoom Tele	2023	1	28.950.000,00	28.950.000,00	
16	1.3.2.05.002.006.021	Lensa Prime Wide Sony FE 70-S00mm	2023	1	11.950.000,00	11.950.000,00	
17	1.3.2.05.002.006.077	TV Cart	2023	2	3.450.000,00	6.900.000,00	
18	1.3.2.10.001.002.001	PC Asus AIO	2023	5	18.000.000,00	90.000.000,00	
19	1.3.2.10.001.002.001	PC Acer	2023	1	17.200.000,00	17.200.000,00	
20	1.3.2.10.002.003.003	Epson L3250	2023	8	3.800.000,00	30.400.000,00	
21	1.3.2.10.002.003.003	Printer Multifungsi A3 Epson L15150	2023	1	17.450.000,00	17.450.000,00	

1	4	1
---	---	---

22	1.3.2.15.003.002.005	Tenda	2023	1	138.513.490,00	138.513.490,00	Pembangunan Panggung Siring Tendean
23	1.3.3.01.001.001.005	Bangunan Gedung Kantor Lain-lain	2023	1	130.917.627,00	130.917.627,00	Pembangunan Gedung ATM Center
24	1.3.3.01.001.002.001	Bangunan Gudang Tertutup Permanen	2023	1	150.256.694,00	150.256.694,00	Pembangunan Gudang 2 Lantai
25	1.3.3.04.001.004.004	Pagar Lain-lain (dst)	2023	1	186.665.798,00	186.665.798,00	Pagar Baricade Bongkar Pasang
26	1.3.3.04.001.004.004	Pagar Lain-lain (dst)	2023	1	232.834.621,00	232.834.621,00	Pagar Jaring Lapangan Olahraga Banjarmasin Selatan
27	1.3.3.01.001.008.001	Bangunan Gedung Tempat Ibadah Permanen	2023	1	1.695.017.915,00	1.695.017.915,00	Rehabilitasi Bangunan Langgar Al-Hinduan
28	1.3.3.01.001.011.008	Bangunan Gedung Tempat OR Lain-lain (dst)	2023	1	136.757.194,00	136.757.194,00	Jasa Perencanaan, Fisik dan Jasa Pengawasan Pemeliharaan Fasilitas Olahraga Lapangan Basket Siring
29	1.3.3.01.001.011.008	Bangunan Gedung Tempat OR Lain-lain (dst)	2023	1	141.069.814,00	141.069.814,00	Jasa Perencanaan, Fisik dan Jasa

							Pengawasan Pemeliharaan Fasilitas Olahraga Lapangan Tenis RK Ilir
30	1.3.3.01.001.013.001	Gedung Pos Jaga Permanen	2023	1	141.629.563,00	141.629.563,00	Pos Jaga Keamanan Menara Pandang
31	1.3.3.01.001.013.002	Gedung Pos Jaga Semi Permanen	2023	1	252.234.372,00	252.234.372,00	Pos Jaga Lapangan Sepakbola Banjarmasin Utara
32	1.3.5.02.001.001.003	BB Trumpet Armstrong	2023	4	3.050.000,00	12.200.000,00	
33	1.3.5.02.001.001.003	Contra Tuba 5/4 Amstrong / Nickel	2023	2	35.000.000,00	70.000.000,00	
34	1.3.5.02.001.001.003	Marching Bell Jumbo 2,5 Octaver	2023	3	1.575.000,00	4.725.000,00	
35	1.3.5.02.001.001.003	Stick Marching Bell	2023	3	32.000,00	96.000,00	
36	1.3.5.02.001.001.003	Cymbais Hand 16 Rolling	2023	1	1.700.000,00	1.700.000,00	
37	1.3.5.02.001.001.003	Stick Bass System Blue	2023	2	600.000,00	1.200.000,00	
38	1.3.5.02.001.001.003	Euphonium Amstrong / Nickel	2023	2	12.900.000,00	25.800.000,00	
39	1.3.5.02.001.001.003	Snare Drum Stand	2023	2	2.050.000,00	4.100.000,00	
40	1.3.5.02.001.001.003	Stick Snare System Blue	2023	4	335.000,00	1.340.000,00	
41	1.3.5.02.001.001.003	Plugelhorn Amstrong	2023	3	7.100.000,00	21.300.000,00	

Kab. Perundungan	Kabag. Hukum	Kepis SKPD
<i>f</i>	<i>4</i>	<i>f</i>

42	1.5.3.01.001.007.002	Pembuatan Rekaman dan Video Lagu Banjar Tempo Dulu	2023	1	70.000.000,00	70.000.000,00	
JUMLAH						15.988.564.088,00	

PARAF	
Sekretaris Daerah	
Asisten Bidang Administrasi dan Umum	
Kepala BPKPAD	

WALI KOTA BANJARMASIN



IBNU SINA

Keputusan Wali Kota Banjarmasin Nomor Tahun 2024
 Tentang Penetapan Status Penggunaan Barang Milik Daerah
 pada Perangkat Daerah Di Lingkungan Pemerintah Kota Banjarmasin Tahun 2023

Wakil Perencanaan	Kabag. Hukum	Kepala BPKPD
A	A	I

LAMPIRAN XIV
 KEPUTUSAN WALI KOTA BANJARMASIN
 NOMOR 281 TAHUN 2024
 TENTANG
 PENETAPAN STATUS PENGGUNAAN BARANG MILIK DAERAH KOTA BANJARMASIN
 KOTA BANJARMASIN PADA PERANGKAT DAERAH DILINGKUNGAN PEMERINTAH
 KOTA BANJARMASIN TAHUN 2023

PENETAPAN STATUS PENGGUNAAN BARANG MILIK DAERAH KOTA BANJARMASIN PADA DINAS LINGKUNGAN HIDUP KOTA
 BANJARMASIN TAHUN 2023

No.	Kode Barang	Nama Barang	Tahun Perolehan	Jumlah	Nilai Perolehan (Rp)	Jumlah Nilai Perolehan (Rp)	Keterangan
1	2	3	4	5	6	7	8
1	1.3.1.01.003.013.003	Tanah Lapangan Taman Lainnya	2023	1	226.600.000,00	226.600.000,00	
2	1.3.1.01.003.013.003	Tanah Lapangan Taman Lainnya	2023	1	20.541.780.000,00	20.541.780.000,00	
3	1.3.1.01.003.013.003	Tanah Lapangan Taman Lainnya	2023	1	18.981.000.000,00	18.981.000.000,00	
4	1.3.1.01.003.019.001	Lapangan lainnya (dst)	2023	1	5.746.000.000,00	5.746.000.000,00	
5	1.3.1.01.003.019.001	Lapangan lainnya (dst)	2023	1	16.297.050.000,00	16.297.050.000,00	

Wali Kota Banjarmasin	Kabang. Hukam	Kepala DFPD
<i>[Signature]</i>	4	<i>[Signature]</i>

6	1.3.2.01.001.007.010	Pemadat Sampah	2023	1	1.335.889.000,00	1.335.889.000,00	
7	1.3.2.01.001.007.010	Pemadat Sampah	2023	1	1.335.889.000,00	1.335.889.000,00	
8	1.3.2.01.001.007.010	Pemadat Sampah	2023	1	1.361.500.000,00	1.361.500.000,00	
9	1.3.2.01.001.011.007	Mesin Proses Lainnya (dst)	2023	2	131.500.000,00	263.000.000,00	
10	1.3.2.01.001.011.007	Mesin Proses Lainnya (dst)	2023	1	100.000.000,00	100.000.000,00	
11	1.3.2.01.001.011.007	Mesin Proses Lainnya (dst)	2023	2	52.000.000,00	104.000.000,00	
12	1.3.2.01.001.012.001	Alat Besar Darat Lainnya (dst)	2023	1	59.240.667,66	59.240.667,66	
13	1.3.2.01.001.012.001	Alat Besar Darat Lainnya (dst)	2023	2	59.240.667,77	118.481.335,54	
14	1.3.2.01.003.004.005	Electric Generating Set Lainnya (dst)	2023	1	37.000.000,00	37.000.000,00	
15	1.3.2.01.003.005.013	Pompa Lainnya (dst)	2023	1	4.600.000,00	4.600.000,00	
16	1.3.2.01.003.005.013	Pompa Lainnya (dst)	2023	1	5.900.000,00	5.900.000,00	
17	1.3.2.01.003.005.013	Pompa Lainnya (dst)	2023	2	550.000,00	1.100.000,00	
18	1.3.2.02.001.003.001	Truck + Attachment	2023	1	626.000.000,00	626.000.000,00	

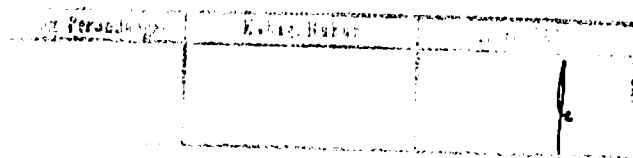

19	1.3.2.02.001.003.001	Truck + Attachment	2023	1	626.000.000,00	626.000.000,00	
20	1.3.2.02.001.003.002	Pick Up	2023	1	239.500.000,00	239.500.000,00	
21	1.3.2.02.001.003.002	Pick Up	2023	1	239.500.000,00	239.500.000,00	
22	1.3.2.02.001.003.002	Pick Up	2023	1	239.500.000,00	239.500.000,00	
23	1.3.2.02.001.003.002	Pick Up	2023	1	239.500.000,00	239.500.000,00	
24	1.3.2.02.001.003.002	Pick Up	2023	1	239.500.000,00	239.500.000,00	
25	1.3.2.02.001.003.002	Pick Up	2023	1	239.500.000,00	239.500.000,00	
26	1.3.2.02.001.003.002	Pick Up	2023	1	459.800.000,00	459.800.000,00	
27	1.3.2.02.001.004.001	Sepeda Motor	2023	1	27.500.000,00	27.500.000,00	
28	1.3.2.02.001.006.002	Mobil Jenazah	2023	1	234.500.000,00	234.500.000,00	
29	1.3.2.03.001.001.041	Perkakas Konstruksi Logam terpasang pada pondasi lainnya (dst)	2023	1	3.200.000,00	3.200.000,00	

41	1.3.2.05.002.003.007	Alat Pembersih Lainnya	2023	54	2.207.872,73	119.225.127,42	
42	1.3.2.05.002.003.007	Alat Pembersih Lainnya	2023	1	2.207.872,58	2.207.872,58	
43	1.3.2.05.002.004.004	A.C. Split	2023	1	12.300.000,00	12.300.000,00	
44	1.3.2.05.002.004.004	A.C. Split	2023	5	5.500.000,00	27.500.000,00	
45	1.3.2.05.002.004.008	Cold Storage (Alat Pendingin)	2023	1	3.800.000,00	3.800.000,00	
46	1.3.2.05.002.007.001	Alat Pemadam/Portable	2023	1	1.295.000,00	1.295.000,00	
47	1.3.2.08.007.006.001	Alat Laboratorium Lingkungan Hidup Lainnya (dst)	2023	1	9.702.000,00	9.702.000,00	
48	1.3.2.08.007.006.001	Alat Laboratorium Lingkungan Hidup Lainnya (dst)	2023	1	963.000,00	963.000,00	
49	1.3.2.08.007.006.001	Alat Laboratorium Lingkungan Hidup Lainnya (dst)	2023	1	715.500,00	715.500,00	
50	1.3.2.08.007.006.001	Alat Laboratorium Lingkungan Hidup Lainnya (dst)	2023	1	810.000,00	810.000,00	
51	1.3.2.08.007.006.001	Alat Laboratorium Lingkungan Hidup Lainnya (dst)	2023	1	6.543.000,00	6.543.000,00	

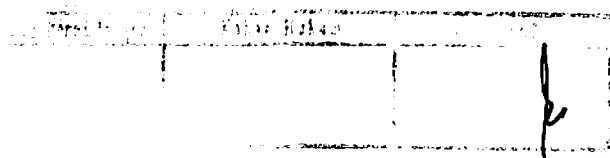

52	1.3.2.08.007.006.001	Alat Laboratorium Lingkungan Hidup Lainnya (dst)	2023	1	963.000,00	963.000,00	
53	1.3.2.08.007.006.001	Alat Laboratorium Lingkungan Hidup Lainnya (dst)	2023	1	715.500,00	715.500,00	
54	1.3.2.08.007.006.001	Alat Laboratorium Lingkungan Hidup Lainnya (dst)	2023	10	715.500,00	7.155.000,00	
55	1.3.2.08.007.006.001	Alat Laboratorium Lingkungan Hidup Lainnya (dst)	2023	10	810.000,00	8.100.000,00	
56	1.3.2.08.007.006.001	Alat Laboratorium Lingkungan Hidup Lainnya (dst)	2023	1	2.889.000,00	2.889.000,00	
57	1.3.2.08.007.006.001	Alat Laboratorium Lingkungan Hidup Lainnya (dst)	2023	1	819.000,00	819.000,00	
58	1.3.2.08.007.006.001	Alat Laboratorium Lingkungan Hidup Lainnya (dst)	2023	1	1.044.000,00	1.044.000,00	
59	1.3.2.08.007.006.001	Alat Laboratorium Lingkungan Hidup Lainnya (dst)	2023	1	18.099.000,00	18.099.000,00	
60	1.3.2.08.007.006.001	Alat Laboratorium Lingkungan Hidup Lainnya (dst)	2023	1	235.800.000,00	235.800.000,00	

61	1.3.2.08.007.006.001	Alat Laboratorium Lingkungan Hidup Lainnya (dst)	2023	1	107.000.000,00	107.000.000,00	
62	1.3.2.08.007.006.001	Alat Laboratorium Lingkungan Hidup Lainnya (dst)	2023	1	97.000.000,00	97.000.000,00	
63	1.3.2.08.007.006.001	Alat Laboratorium Lingkungan Hidup Lainnya (dst)	2023	1	6.930.000,00	6.930.000,00	
64	1.3.2.08.007.006.001	Alat Laboratorium Lingkungan Hidup Lainnya (dst)	2023	1	94.500.000,00	94.500.000,00	
65	1.3.2.08.007.006.001	Alat Laboratorium Lingkungan Hidup Lainnya (dst)	2023	1	13.875.000,00	13.875.000,00	
66	1.3.2.08.007.006.001	Alat Laboratorium Lingkungan Hidup Lainnya (dst)	2023	1	13.875.000,00	27.750.000,00	
67	1.3.2.10.001.002.001	P.C Unit	2023	1	23.000.000,00	23.000.000,00	
68	1.3.2.10.001.002.001	P.C Unit	2023	1	24.100.000,00	48.200.000,00	
69	1.3.2.10.001.002.001	P.C Unit	2023	1	9.700.000,00	19.400.000,00	
70	1.3.2.10.001.002.002	Laptop	2023	1	19.700.000,00	19.700.000,00	

71	1.3.2.10.002.003.003	Printer (Peralatan Personal Komputer)	2023	1	7.900.000,00	7.900.000,00	
72	1.3.2.10.002.003.003	Printer (Peralatan Personal Komputer)	2023	4	3.300.000,00	13.200.000,00	
73	1.3.2.10.002.003.003	Printer (Peralatan Personal Komputer)	2023	5	4.000.000,00	20.000.000,00	
74	1.3.2.10.002.003.003	Printer (Peralatan Personal Komputer)	2023	1	6.100.000,00	6.100.000,00	
75	1.3.2.17.001.020.002	Belt Conveyor (Solid Material Handling Equipment)	2023	2	96.000.000,00	192.000.000,00	
76	1.3.2.17.001.020.010	Hopper	2023	1	473.500.000,00	473.500.000,00	
77	1.3.2.17.001.020.010	Hopper	2023	1	274.000.000,00	274.000.000,00	
78	1.3.2.19.001.002.018	Peralatan Permainan Lainnya	2023	1	64.000.000,00	64.000.000,00	
79	1.3.2.19.001.002.018	Peralatan Permainan Lainnya	2023	2	23.800.000,00	47.600.000,00	

80	1.3.2.19.001.002.018	Peralatan Permainan Lainnya	2023	2	12.900.000,00	25.800.000,00	
81	1.3.2.19.001.002.018	Peralatan Permainan Lainnya	2023	1	164.000.000,00	164.000.000,00	
82	1.3.2.19.001.002.018	Peralatan Permainan Lainnya	2023	1	81.000.000,00	81.000.000,00	
83	1.3.2.19.001.002.018	Peralatan Permainan Lainnya	2023	2	17.000.000,00	34.000.000,00	
84	1.3.3.01.001.013.001	Gedung Pos Jaga Permanen	2023	1	318.763.977,00	318.763.977,00	
85	1.3.3.01.001.013.002	Gedung Pos Jaga Semi Permanen	2023	1	56.700.000,00	56.700.000,00	
86	1.3.3.01.001.014.004	Bangunan Gedung Garasi/Pool Lain-lain (dst)	2023	1	252.723.000,00	252.723.000,00	
87	1.3.3.01.001.030.005	Bangunan Tempat Kerja Lain-lain (dst)	2023	1	249.284.000,00	249.284.000,00	
88	1.3.3.01.001.030.005	Bangunan Tempat Kerja Lain-lain (dst)	2023	1	233.332.509,00	233.332.509,00	

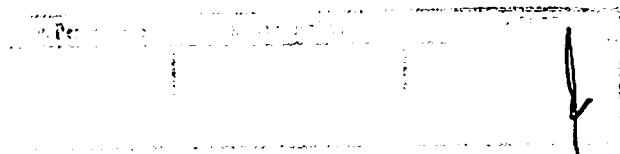



89	1.3.3.01.001.030.005	Bangunan Tempat Kerja Lain-lain (dst)	2023	1	92.848.775,00	92.848.775,00	
90	1.3.3.01.001.030.005	Bangunan Tempat Kerja Lain-lain (dst)	2023	1	265.400.000,00	265.400.000,00	
91	1.3.3.01.001.036.001	Taman Permanen	2023	1	254.982.000,00	254.982.000,00	
92	1.3.3.01.001.036.001	Taman Permanen	2023	1	255.195.000,00	255.195.000,00	
93	1.3.3.01.001.036.001	Taman Permanen	2023	1	255.239.315,00	255.239.315,00	
94	1.3.3.01.001.036.001	Taman Permanen	2023	1	99.735.000,00	99.735.000,00	
95	1.3.3.01.001.036.001	Taman Permanen	2023	1	99.276.800,00	99.276.800,00	
96	1.3.3.01.001.036.001	Taman Permanen	2023	1	99.735.000,00	99.735.000,00	
97	1.3.3.01.001.036.001	Taman Permanen	2023	1	195.762.829,00	195.762.829,00	
98	1.3.3.01.001.036.001	Taman Permanen	2023	1	1.794.551.609,00	1.794.551.609,00	
99	1.3.3.01.001.036.001	Taman Permanen	2023	1	1.166.619.594,00	1.166.619.594,00	
100	1.3.3.01.001.036.001	Taman Permanen	2023	1	1.098.092.951,00	1.098.092.951,00	
101	1.3.3.04.001.004.001	Pagar Permanen	2023	1	255.722.411,00	255.722.411,00	

102	1.3.4.02.007.003.005	Bangunan Pembuang Air Kotor Lain-lain (dst)	2023	2	86.400.000,00	172.800.000,00	
103	1.3.4.03.003.001.003	Instalasi Pengolahan Sampah	2023	1	252.914.981,00	252.914.981,00	
104	1.3.4.03.003.003.001	Bangunan Penampung Sampah	2023	1	235.067.688,00	235.067.688,00	
105	1.3.4.04.002.003.001	Jaringan Listrik Lainnya	2023	6	30.769.000,00	184.614.000,00	
106	1.3.4.04.002.003.001	Jaringan Listrik Lainnya	2023	1	30.769.000,00	30.769.000,00	
107	1.3.4.04.002.003.001	Jaringan Listrik Lainnya	2023	2	30.769.000,00	61.538.000,00	
108	1.3.4.04.002.003.001	Jaringan Listrik Lainnya	2023	1	30.769.000,00	30.769.000,00	
109	1.3.4.04.002.003.001	Jaringan Listrik Lainnya	2023	3	30.769.000,00	92.307.000,00	
110	1.3.4.04.002.003.001	Jaringan Listrik Lainnya	2023	2	30.769.000,00	61.538.000,00	
111	1.3.4.04.002.003.001	Jaringan Listrik Lainnya	2023	35	30.769.000,00	1.076.915.000,00	
112	1.3.4.04.002.003.001	Jaringan Listrik Lainnya	2023	4	30.769.000,00	123.076.000,00	
113	1.3.4.04.002.003.001	Jaringan Listrik Lainnya	2023	1	30.769.000,00	30.769.000,00	

114	1.3.4.04.002.003.001	Jaringan Lainnya	Listrik	2023	7	30.769.000,00	215.383.000,00	
115	1.3.4.04.002.003.001	Jaringan Lainnya	Listrik	2023	1	30.769.000,00	30.769.000,00	
116	1.3.4.04.002.003.001	Jaringan Lainnya	Listrik	2023	1	30.769.000,00	30.769.000,00	
117	1.3.4.04.002.003.001	Jaringan Lainnya	Listrik	2023	1	30.769.000,00	30.769.000,00	
118	1.3.4.04.002.003.001	Jaringan Lainnya	Listrik	2023	102	30.769.000,00	3.138.438.000,00	
119	1.3.4.04.002.003.001	Jaringan Lainnya	Listrik	2023	3	30.769.000,00	92.307.000,00	
120	1.3.4.04.002.003.001	Jaringan Lainnya	Listrik	2023	1	30.769.000,00	30.769.000,00	
121	1.3.4.04.002.003.001	Jaringan Lainnya	Listrik	2023	4	30.769.000,00	123.076.000,00	
122	1.3.4.04.002.003.001	Jaringan Lainnya	Listrik	2023	2	30.769.000,00	61.538.000,00	
123	1.3.4.04.002.003.001	Jaringan Lainnya	Listrik	2023	2	30.769.000,00	61.538.000,00	
124	1.3.4.04.002.003.001	Jaringan Lainnya	Listrik	2023	1	30.769.000,00	30.769.000,00	
125	1.3.4.04.002.003.001	Jaringan Lainnya	Listrik	2023	4	30.769.000,00	123.076.000,00	
126	1.3.4.04.002.003.001	Jaringan Lainnya	Listrik	2023	1	30.769.000,00	30.769.000,00	
127	1.3.4.04.002.003.001	Jaringan Lainnya	Listrik	2023	1	30.769.000,00	30.769.000,00	

128	1.3.4.04.002.003.001	Jaringan Listrik Lainnya	2023	9	30.769.000,00	276.921.000,00
JUMLAH						86.142.183.442,20

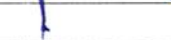
PARAF	
Sekretaris Daerah	
Asisten Bidang Administrasi dan Umum	
Kepala BPKPAD	

WALI KOTA BANJARMASIN



IBNU SINA

Keputusan Wali Kota Banjarmasin Nomor Tahun 2024
 Tentang Penetapan Status Penggunaan Barang Milik Daerah
 pada Perangkat Daerah Di Lingkungan Pemerintah Kota Banjarmasin Tahun 2023

		
---	---	---

LAMPIRAN XV
KEPUTUSAN WALI KOTA BANJARMASIN
NOMOR 281 TAHUN 2024
TENTANG
PENETAPAN STATUS PENGGUNAAN BARANG MILIK DAERAH KOTA BANJARMASIN
KOTA BANJARMASIN PADA PERANGKAT DAERAH DILINGKUNGAN PEMERINTAH
KOTA BANJARMASIN TAHUN 2023

PENETAPAN STATUS PENGGUNAAN BARANG MILIK DAERAH KOTA BANJARMASIN PADA DINAS KOPERASI USAHA MIKRO DAN
TENAGA KERJA KOTA BANJARMASIN TAHUN 2023

No.	Kode Barang	Nama Barang	Tahun Perolehan	Jumlah	Nilai Perolehan (Rp)	Jumlah Nilai Perolehan (Rp)	Keterangan
1	2	3	4	5	6	7	8
1	1.3.2.01.003.005.010	Pompa Air	2023	1	1.450.000,00	1.450.000,00	
2	1.3.2.02.001.003.002	Pick Up	2023	1	225.500.000,00	225.500.000,00	
3	1.3.2.02.001.004.001	Sepeda Motor	2023	1	27.500.000,00	27.500.000,00	
4	1.3.2.03.001.010.001	Alat Bengkel Bermesin Lainnya (dst)	2023	3	356.769.000,00	356.769.000,00	
5	1.3.2.03.002.005.001	Tool Kit Set	2023	1	609.800,00	609.800,00	
6	1.3.2.05.001.004.001	Lemari Besi/Metal	2023	1	4.600.000,00	4.600.000,00	
7	1.3.2.05.001.004.027	Lemari Kaca	2023	1	4.850.000,00	4.850.000,00	

8	1.3.2.05.001.005.088	Alat Kantor Lainnya	2023	3	6.750.000,00	6.750.000,00	
9	1.3.2.05.001.005.088	Alat Kantor Lainnya	2023	1	10.675.000,00	10.675.000,00	
10	1.3.2.05.001.005.088	Alat Kantor Lainnya	2023	3	38.625.000,00	38.625.000,00	
11	1.3.2.05.001.005.088	Alat Kantor Lainnya	2023	1	81.800.000,00	81.800.000,00	
12	1.3.2.05.002.001.008	Meja Rapat	2023	6	46.800.000,00	46.800.000,00	
13	1.3.2.05.002.001.008	Meja Rapat	2023	6	10.800.000,00	10.800.000,00	
14	1.3.2.05.002.001.008	Meja Rapat	2023	20	21.000.000,00	21.000.000,00	
15	1.3.2.05.002.001.014	Meja Resepsionis	2023	1	40.250.000,00	40.250.000,00	
16	1.3.2.05.002.001.030	Kursi Rapat	2023	155	92.597.310,00	92.597.310,00	
17	1.3.2.05.002.001.048	Sofa	2023	4	36.800.000,00	36.800.000,00	
18	1.3.2.05.002.004.005	Portable Air Conditioner (Alat Pendingin)	2023	3	122.700.000,00,00	122.700.000,00	
19	1.3.2.05.002.004.005	Portable Air Conditioner (Alat Pendingin)	2023	15	180.000.000,00	180.000.000,00	
20	1.3.2.05.002.005.008	Kitchen Set	2023	1	39.063.682,00	39.063.682,00	
21	1.3.2.05.002.006.002	Televisi	2023	1	9.000.000,00	9.000.000,00	
22	1.3.2.05.002.006.002	Televisi	2023	1	11.150.000,00	11.150.000,00	
23	1.3.2.05.002.006.008	Sound System	2023	2	15.700.000,00	15.700.000,00	

Uraian Pekerjaan	Kuantitas	Unit
A	4	f

24	1.3.2.05.002.006.008	Sound System	2023	1	53.250.000,00	53.250.000,00	
25	1.3.2.05.002.006.008	Sound System	2023	1	5.300.000,00	5.300.000,00	
26	1.3.2.05.002.006.024	Mesin Jahit	2023	2	7.100.000,00	7.100.000,00	
27	1.3.2.05.002.006.038	Dispenser	2023	1	1.650.000,00	1.650.000,00	
28	1.3.2.05.002.006.065	Panggung	2023	1	110.185.318,00	110.185.318,00	
29	1.3.2.05.002.006.077	Alat Rumah Tangga Lain-lain	2023	1	4.100.000,00	4.100.000,00	
30	1.3.2.05.002.006.077	Alat Rumah Tangga Lain-lain	2023	2	26.600.000,00	26.600.000,00	
31	1.3.2.05.002.006.077	Alat Rumah Tangga Lain-lain	2023	1	132.951.000,00	132.951.000,00	
32	1.3.2.05.003.001.006	Meja Kerja Pejabat Eselon IV	2023	3	3.796.200,00	3.796.200,00	
33	1.3.2.05.003.001.008	Meja Kerja Pegawai Non Struktural	2023	6	7.620.000,00	7.620.000,00	
34	1.3.2.05.003.003.006	Kursi Kerja Pejabat Eselon IV	2023	3	3.396.600,00	3.396.600,00	
35	1.3.2.05.003.003.008	Kursi Kerja Pegawai Non Struktural	2023	6	8.711.280,00	8.711.280,00	
36	1.3.2.06.001.001.036	Microphone/Wireless MIC	2023	2	5.600.000,00	5.600.000,00	
37	1.3.2.06.001.001.096	Peralatan Studio Audio Lainnya (dst)	2023	1	910.000.000,00	910.000.000,00	
38	1.3.2.06.001.002.126	Camera Digital	2023	1	25.800.000,00	25.800.000,00	
39	1.3.2.06.001.002.130	Video Conference	2023	2	57.400.000,00	57.400.000,00	
40	1.3.2.06.001.002.164	Alat Studio Video Lainnya	2023	1	47.050.000,00	47.050.000,00	
41	1.3.2.10.001.002.001	P.C Unit	2023	6	124.500.000,00	124.500.000,00	
42	1.3.2.10.001.002.001	P.C Unit	2023	1	18.350.000,00	18.350.000,00	
43	1.3.2.10.001.002.001	P.C Unit	2023	1	113.650.000,00	113.650.000,00	
44	1.3.2.10.002.003.002	Monitor	2023	1	13.400.000,00	13.400.000,00	
45	1.3.2.10.002.003.004	Scanner (Peralatan	2023	1	8.275.000,00	8.275.000,00	

1	4	1
---	---	---

	Personal Komputer)						
46	1.3.3.02.001.002.002	Tugu Pembangunan	2023	1	7.273.497,00	7.273.497,00	
JUMLAH						3.080.948.687,00	

PARAF	
Sekretaris Daerah	H
Asisten Bidang Administrasi dan Umum	H
Kepala BPKPAD	H

WALI KOTA BANJARMASIN

IBNU SINA

Keputusan Wali Kota Banjarmasin Nomor Tahun 2024
Tentang Penetapan Status Penggunaan Barang Milik Daerah
pada Perangkat Daerah Di Lingkungan Pemerintah Kota Banjarmasin Tahun 2023

Subbag. Perencanaan	Kabir. H. H. H.	Kepala SKPD
	A	H

LAMPIRAN XVI
KEPUTUSAN WALI KOTA BANJARMASIN
NOMOR 281 TAHUN 2024
TENTANG
PENETAPAN STATUS PENGGUNAAN BARANG MILIK DAERAH KOTA BANJARMASIN
KOTA BANJARMASIN PADA PERANGKAT DAERAH DILINGKUNGAN PEMERINTAH
KOTA BANJARMASIN TAHUN 2023

PENETAPAN STATUS PENGGUNAAN BARANG MILIK DAERAH KOTA BANJARMASIN PADA DINAS PERUMAHAN RAKYAT DAN
KAWASAN PERMUKIMAN ANAK KOTA BANJARMASIN TAHUN 2023

No.	Kode Barang	Nama Barang	Tahun Perolehan	Jumlah	Nilai Perolehan (Rp)	Jumlah Nilai Perolehan (Rp)	Keterangan
1	2	3	4	5	6	7	8
1	1.3.2.01.003.005.002	Portable Water Pump	2023	1	7.100.000,00	7.100.000,00	
2	1.3.2.01.003.005.013	Pompa lainnya (dst)	2023	1	28.950.000,00	28.950.000,00	
3	1.3.2.01.003.016.001	Alat bantu lainnya lainnya (dst)	2023	1	7.900.000,00	7.900.000,00	
4	1.3.2.01.003.016.001	Alat bantu lainnya lainnya (dst)	2023	1	10.650.000,00	10.650.000,00	

/	4	/
---	---	---

5	1.3.2.02.001.001.003	Station Wagon	2023	1	166.205.000,00	166.205.000,00	Toyota Avanza
6	1.3.2.02.001.002.003	Mini Bus (Penumpang 14 Orang Kebawah)	2023	1	186.000.000,00	186.000.000,00	Toyota Innova
7	1.3.2.02.001.004.001	Sepeda Motor	2023	1	27.500.000,00	27.500.000,00	
8	1.3.2.05.002.001.008	Meja Rapat	2023	5	2.850.000,00	14.250.000,00	
9	1.3.2.05.002.001.030	Kursi Rapat	2023	20	590.000,00	11.800.000,00	
10	1.3.2.05.002.004.004	A.C. Split	2023	1	11.650.000,00	11.650.000,00	
11	1.3.2.05.002.004.004	A.C. Split	2023	1	11.650.000,00	11.650.000,00	
12	1.3.2.05.002.006.008	Sound System	2023	1	20.400.000,00	20.400.000,00	
13	1.3.2.06.001.002.057	Slide Projector	2023	1	10.800.000,00	10.800.000,00	
14	1.3.2.10.001.002.002	Laptop	2023	1	14.900.000,00	14.900.000,00	
15	1.3.2.10.001.002.002	Laptop	2023	1	27.300.000,00	27.300.000,00	
16	1.3.2.10.002.003.003	Printer (Peralatan Personal Komputer)	2023	1	3.300.000,00	3.300.000,00	

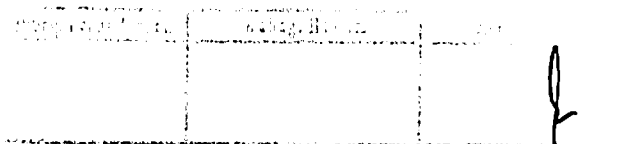

17	1.3.2.10.002.003.003	Printer (Peralatan Personal Komputer)	2023	1	3.300.000,00	3.300.000,00	
18	1.3.2.10.002.003.003	Printer (Peralatan Personal Komputer)	2023	1	3.300.000,00	3.300.000,00	
19	1.3.2.10.002.003.003	Printer (Peralatan Personal Komputer)	2023	1	3.300.000,00	3.300.000,00	
20	1.3.2.10.002.003.004	Scanner (Peralatan Personal Komputer)	2023	1	6.950.000,00	6.950.000,00	
21	1.3.3.01.001.036.001	Taman Permanen	2023	1	215.840.333,00	215.840.333,00	
22	1.3.3.01.001.036.001	Taman Permanen	2023	1	211.149.334,00	211.149.334,00	
23	1.3.3.01.001.036.001	Taman Permanen	2023	1	218.284.333,00	218.284.333,00	
24	1.3.4.01.001.004.004	Jalan Kota Lain-lain (dst)	2023	1	31.448.600,00	31.448.600,00	
25	1.3.4.01.001.004.004	Jalan Kota Lain-lain (dst)	2023	1	600.669.200,00	600.669.200,00	
26	1.3.4.01.001.004.004	Jalan Kota Lain-lain (dst)	2023	1	8.176.600,00	8.176.600,00	

27	1.3.4.01.001.004.004	Jalan Kota Lain-lain (dst)	2023	1	118.954.600,00	118.954.600,00	
28	1.3.4.01.001.004.004	Jalan Kota Lain-lain (dst)	2023	1	119.504.900,00	119.504.900,00	
29	1.3.4.01.001.004.004	Jalan Kota Lain-lain (dst)	2023	1	41.826.800,00	41.826.800,00	
30	1.3.4.01.001.004.004	Jalan Kota Lain-lain (dst)	2023	1	80.508.500,00	80.508.500,00	
31	1.3.4.01.001.004.004	Jalan Kota Lain-lain (dst)	2023	1	108.183.300,00	108.183.300,00	
32	1.3.4.01.001.004.004	Jalan Kota Lain-lain (dst)	2023	1	68.935.400,00	68.935.400,00	
33	1.3.4.01.001.004.004	Jalan Kota Lain-lain (dst)	2023	1	35.222.400,00	35.222.400,00	
34	1.3.4.01.001.004.004	Jalan Kota Lain-lain (dst)	2023	1	45.286.000,00	45.286.000,00	
35	1.3.4.01.001.004.004	Jalan Kota Lain-lain (dst)	2023	1	62.897.200,00	62.897.200,00	
36	1.3.4.01.001.004.004	Jalan Kota Lain-lain (dst)	2023	1	111.328.200,00	111.328.200,00	
37	1.3.4.01.001.004.004	Jalan Kota Lain-lain (dst)	2023	1	45.286.000,00	45.286.000,00	
38	1.3.4.01.001.004.004	Jalan Kota Lain-lain (dst)	2023	1	28.932.600,00	28.932.600,00	
39	1.3.4.01.001.004.004	Jalan Kota Lain-lain (dst)	2023	1	51.575.700,00	51.575.700,00	
40	1.3.4.01.001.004.004	Jalan Kota Lain-lain (dst)	2023	1	54.091.600,00	54.091.600,00	

41	1.3.4.01.001.004.004	Jalan Kota Lain-lain (dst)	2023	1	127.052.400,00	127.052.400,00	
42	1.3.4.01.001.004.004	Jalan Kota Lain-lain (dst)	2023	1	105.038.500,00	105.038.500,00	
43	1.3.4.01.001.004.004	Jalan Kota Lain-lain (dst)	2023	1	65.161.700,00	65.161.700,00	
44	1.3.4.01.001.004.004	Jalan Kota Lain-lain (dst)	2023	1	72.457.800,00	72.457.800,00	
45	1.3.4.01.001.004.004	Jalan Kota Lain-lain (dst)	2023	1	30.694.000,00	30.694.000,00	
46	1.3.4.01.001.004.004	Jalan Kota Lain-lain (dst)	2023	1	127.052.400,00	127.052.400,00	
47	1.3.4.01.001.004.004	Jalan Kota Lain-lain (dst)	2023	1	10.063.600,00	10.063.600,00	
48	1.3.4.01.001.004.004	Jalan Kota Lain-lain (dst)	2023	1	13.522.900,00	13.522.900,00	
49	1.3.4.01.001.004.004	Jalan Kota Lain-lain (dst)	2023	1	369.521.800,00	369.521.800,00	
50	1.3.4.01.001.004.004	Jalan Kota Lain-lain (dst)	2023	1	20.944.900,00	20.944.900,00	
51	1.3.4.01.001.004.004	Jalan Kota Lain-lain (dst)	2023	1	23.850.700,00	23.850.700,00	
52	1.3.4.01.001.004.004	Jalan Kota Lain-lain (dst)	2023	1	27.171.700,00	27.171.700,00	
53	1.3.4.01.001.004.004	Jalan Kota Lain-lain (dst)	2023	1	31.448.800,00	31.448.800,00	
54	1.3.4.01.001.004.004	Jalan Kota Lain-lain (dst)	2023	1	22.077.000,00	22.077.000,00	

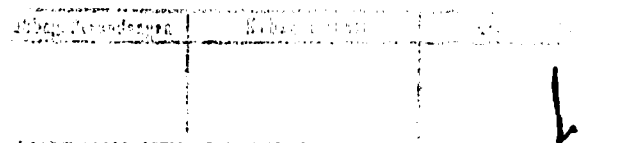

55	1.3.4.01.001.004.004	Jalan Kota Lain-lain (dst)	2023	1	27.674.900,00	27.674.900,00	
56	1.3.4.01.001.004.004	Jalan Kota Lain-lain (dst)	2023	1	171.080.700,00	171.080.700,00	
57	1.3.4.01.001.004.004	Jalan Kota Lain-lain (dst)	2023	1	27.674.900,00	27.674.900,00	
58	1.3.4.01.001.004.004	Jalan Kota Lain-lain (dst)	2023	1	152.840.600,00	152.840.600,00	
59	1.3.4.01.001.004.004	Jalan Kota Lain-lain (dst)	2023	1	493.531.800,00	493.531.800,00	
60	1.3.4.01.001.004.004	Jalan Kota Lain-lain (dst)	2023	1	22.772.000,00	22.772.000,00	
61	1.3.4.01.001.004.004	Jalan Kota Lain-lain (dst)	2023	1	42.243.600,00	42.243.600,00	
62	1.3.4.01.001.004.004	Jalan Kota Lain-lain (dst)	2023	1	388.607.900,00	388.607.900,00	
63	1.3.4.01.001.004.004	Jalan Kota Lain-lain (dst)	2023	1	45.180.900,00	45.180.900,00	
64	1.3.4.01.001.004.004	Jalan Kota Lain-lain (dst)	2023	1	45.692.400,00	45.692.400,00	
65	1.3.4.01.001.004.004	Jalan Kota Lain-lain (dst)	2023	1	35.197.500,00	35.197.500,00	
66	1.3.4.01.001.004.004	Jalan Kota Lain-lain (dst)	2023	1	35.197.400,00	35.197.400,00	
67	1.3.4.01.001.004.004	Jalan Kota Lain-lain (dst)	2023	1	35.197.400,00	35.197.400,00	
68	1.3.4.01.001.004.004	Jalan Kota Lain-lain (dst)	2023	1	35.642.900,00	35.642.900,00	

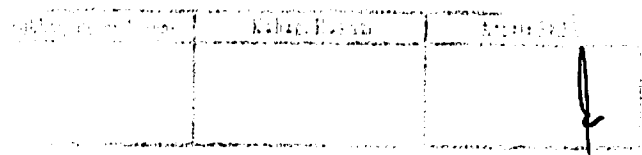

69	1.3.4.01.001.004.004	Jalan Kota Lain-lain (dst)	2023	1	33.002.700,00	33.002.700,00	
70	1.3.4.01.001.004.004	Jalan Kota Lain-lain (dst)	2023	1	33.035.700,00	33.035.700,00	
71	1.3.4.01.001.004.004	Jalan Kota Lain-lain (dst)	2023	1	32.590.100,00	32.590.100,00	
72	1.3.4.01.001.004.004	Jalan Kota Lain-lain (dst)	2023	1	252.273.200,00	252.273.200,00	
73	1.3.4.01.001.004.004	Jalan Kota Lain-lain (dst)	2023	1	134.651.300,00	134.651.300,00	
74	1.3.4.01.001.004.004	Jalan Kota Lain-lain (dst)	2023	1	134.651.300,00	134.651.300,00	
75	1.3.4.01.001.004.004	Jalan Kota Lain-lain (dst)	2023	1	134.651.500,00	134.651.500,00	
76	1.3.4.01.001.004.004	Jalan Kota Lain-lain (dst)	2023	1	67.325.600,00	67.325.600,00	
77	1.3.4.01.001.004.004	Jalan Kota Lain-lain (dst)	2023	1	112.209.400,00	112.209.400,00	
78	1.3.4.01.001.004.004	Jalan Kota Lain-lain (dst)	2023	1	132.011.000,00	132.011.000,00	
79	1.3.4.01.001.004.004	Jalan Kota Lain-lain (dst)	2023	1	93.727.800,00	93.727.800,00	
80	1.3.4.01.001.004.004	Jalan Kota Lain-lain (dst)	2023	1	172.934.500,00	172.934.500,00	
81	1.3.4.01.001.004.004	Jalan Kota Lain-lain (dst)	2023	1	72.606.000,00	72.606.000,00	
82	1.3.4.01.001.004.004	Jalan Kota Lain-lain (dst)	2023	1	205.937.300,00	205.937.300,00	

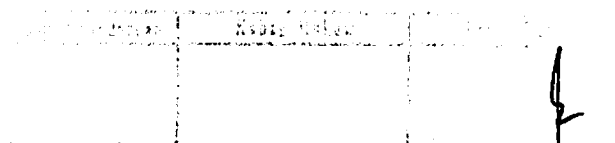

83	1.3.4.01.001.004.004	Jalan Kota Lain-lain (dst)	2023	1	51.484.200,00	51.484.200,00	
84	1.3.4.01.001.004.004	Jalan Kota Lain-lain (dst)	2023	1	128.092.000,00	128.092.000,00	
85	1.3.4.01.001.004.004	Jalan Kota Lain-lain (dst)	2023	1	17.557.400,00	17.557.400,00	
86	1.3.4.01.001.004.004	Jalan Kota Lain-lain (dst)	2023	1	30.255.200,00	30.255.200,00	
87	1.3.4.01.001.004.004	Jalan Kota Lain-lain (dst)	2023	1	87.787.300,00	87.787.300,00	
88	1.3.4.01.001.004.004	Jalan Kota Lain-lain (dst)	2023	1	332.420.400,00	332.420.400,00	
89	1.3.4.01.001.004.004	Jalan Kota Lain-lain (dst)	2023	1	307.618.800,00	307.618.800,00	
90	1.3.4.01.001.004.004	Jalan Kota Lain-lain (dst)	2023	1	33.893.800,00	33.893.800,00	
91	1.3.4.01.001.004.004	Jalan Kota Lain-lain (dst)	2023	1	46.467.800,00	46.467.800,00	
92	1.3.4.01.001.004.004	Jalan Kota Lain-lain (dst)	2023	1	87.127.400,00	87.127.400,00	
93	1.3.4.01.001.004.004	Jalan Kota Lain-lain (dst)	2023	1	12.871.100,00	12.871.100,00	
94	1.3.4.01.001.004.004	Jalan Kota Lain-lain (dst)	2023	1	104.288.900,00	104.288.900,00	
95	1.3.4.01.001.004.004	Jalan Kota Lain-lain (dst)	2023	1	23.102.100,00	23.102.100,00	
96	1.3.4.01.001.004.004	Jalan Kota Lain-lain (dst)	2023	1	14.851.300,00	14.851.300,00	

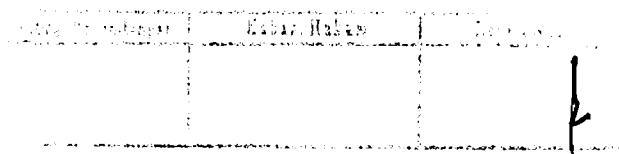

97	1.3.4.01.001.004.004	Jalan Kota Lain-lain (dst)	2023	1	39.900.500,00	39.900.500,00	
98	1.3.4.01.001.004.004	Jalan Kota Lain-lain (dst)	2023	1	32.342.900,00	32.342.900,00	
99	1.3.4.01.001.004.004	Jalan Kota Lain-lain (dst)	2023	1	77.886.700,00	77.886.700,00	
100	1.3.4.01.001.004.004	Jalan Kota Lain-lain (dst)	2023	1	304.945.800,00	304.945.800,00	
101	1.3.4.01.001.004.004	Jalan Kota Lain-lain (dst)	2023	1	54.124.700,00	54.124.700,00	
102	1.3.4.01.001.004.004	Jalan Kota Lain-lain (dst)	2023	1	33.663.000,00	33.663.000,00	
103	1.3.4.01.001.004.004	Jalan Kota Lain-lain (dst)	2023	1	33.663.000,00	33.663.000,00	
104	1.3.4.01.001.004.004	Jalan Kota Lain-lain (dst)	2023	1	57.177.400,00	57.177.400,00	
105	1.3.4.01.001.004.004	Jalan Kota Lain-lain (dst)	2023	1	45.544.000,00	45.544.000,00	
106	1.3.4.01.001.004.004	Jalan Kota Lain-lain (dst)	2023	1	38.613.300,00	38.613.300,00	
107	1.3.4.01.001.004.004	Jalan Kota Lain-lain (dst)	2023	1	19.801.800,00	19.801.800,00	
108	1.3.4.01.001.004.004	Jalan Kota Lain-lain (dst)	2023	1	292.705.300,00	292.705.300,00	
109	1.3.4.01.001.004.004	Jalan Kota Lain-lain (dst)	2023	1	108.283.900,00	108.283.900,00	
110	1.3.4.01.001.004.004	Jalan Kota Lain-lain (dst)	2023	1	124.864.900,00	124.864.900,00	

Handwritten signature and stamp area at the bottom left of the page.

111	1.3.4.01.001.004.004	Jalan Kota Lain-lain (dst)	2023	1	222.320.600,00	222.320.600,00	
112	1.3.4.01.001.004.004	Jalan Kota Lain-lain (dst)	2023	1	125.203.300,00	125.203.300,00	
113	1.3.4.01.001.004.004	Jalan Kota Lain-lain (dst)	2023	1	46.528.200,00	46.528.200,00	
114	1.3.4.01.001.004.004	Jalan Kota Lain-lain (dst)	2023	1	36.545.800,00	36.545.800,00	
115	1.3.4.01.001.004.004	Jalan Kota Lain-lain (dst)	2023	1	204.047.800,00	204.047.800,00	
116	1.3.4.01.001.004.004	Jalan Kota Lain-lain (dst)	2023	1	276.124.300,00	276.124.300,00	
117	1.3.4.01.001.004.004	Jalan Kota Lain-lain (dst)	2023	1	45.005.600,00	45.005.600,00	
118	1.3.4.01.001.004.004	Jalan Kota Lain-lain (dst)	2023	1	59.556.300,00	59.556.300,00	
119	1.3.4.01.001.004.004	Jalan Kota Lain-lain (dst)	2023	1	58.202.600,00	58.202.600,00	
120	1.3.4.01.001.004.004	Jalan Kota Lain-lain (dst)	2023	1	40.065.100,00	40.065.100,00	
121	1.3.4.01.001.004.004	Jalan Kota Lain-lain (dst)	2023	1	56.849.200,00	56.849.200,00	
122	1.3.4.01.001.004.004	Jalan Kota Lain-lain (dst)	2023	1	56.849.200,00	56.849.200,00	
123	1.3.4.01.001.004.004	Jalan Kota Lain-lain (dst)	2023	1	152.274.500,00	152.274.500,00	
124	1.3.4.01.001.004.004	Jalan Kota Lain-lain (dst)	2023	1	205.739.800,00	205.739.800,00	

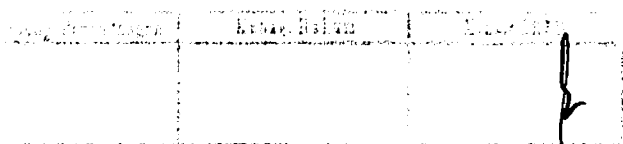

125	1.3.4.01.001.004.004	Jalan Kota Lain-lain (dst)	2023	1	25.379.200,00	25.379.200,00	
126	1.3.4.01.001.004.004	Jalan Kota Lain-lain (dst)	2023	1	35.192.400,00	35.192.400,00	
127	1.3.4.01.001.004.004	Jalan Kota Lain-lain (dst)	2023	1	167.501.900,00	167.501.900,00	
128	1.3.4.01.001.004.004	Jalan Kota Lain-lain (dst)	2023	1	29.609.000,00	29.609.000,00	
129	1.3.4.01.001.004.004	Jalan Kota Lain-lain (dst)	2023	1	40.606.600,00	40.606.600,00	
130	1.3.4.01.001.004.004	Jalan Kota Lain-lain (dst)	2023	1	50.081.200,00	50.081.200,00	
131	1.3.4.01.001.004.004	Jalan Kota Lain-lain (dst)	2023	1	50.081.400,00	50.081.400,00	
132	1.3.4.01.001.004.004	Jalan Kota Lain-lain (dst)	2023	1	143.476.500,00	143.476.500,00	
133	1.3.4.01.001.004.004	Jalan Kota Lain-lain (dst)	2023	1	190.850.800,00	190.850.800,00	
134	1.3.4.01.001.004.004	Jalan Kota Lain-lain (dst)	2023	1	94.748.600,00	94.748.600,00	
135	1.3.4.01.001.004.004	Jalan Kota Lain-lain (dst)	2023	1	32.485.300,00	32.485.300,00	
136	1.3.4.01.001.004.004	Jalan Kota Lain-lain (dst)	2023	1	142.122.900,00	142.122.900,00	
137	1.3.4.01.001.004.004	Jalan Kota Lain-lain (dst)	2023	1	56.849.200,00	56.849.200,00	
138	1.3.4.01.001.004.004	Jalan Kota Lain-lain (dst)	2023	1	33.838.900,00	33.838.900,00	

	Kota, Riau	2023

139	1.3.4.01.001.004.004	Jalan Kota Lain-lain (dst)	2023	1	353.276.600,00	353.276.600,00	
140	1.3.4.01.001.004.004	Jalan Kota Lain-lain (dst)	2023	1	324.852.100,00	324.852.100,00	
141	1.3.4.01.001.004.004	Jalan Kota Lain-lain (dst)	2023	1	92.041.300,00	92.041.300,00	
142	1.3.4.01.001.004.004	Jalan Kota Lain-lain (dst)	2023	1	10.381.600,00	10.381.600,00	
143	1.3.4.01.001.004.004	Jalan Kota Lain-lain (dst)	2023	1	12.581.100,00	12.581.100,00	
144	1.3.4.01.001.004.004	Jalan Kota Lain-lain (dst)	2023	1	224.078.100,00	224.078.100,00	
145	1.3.4.01.001.004.004	Jalan Kota Lain-lain (dst)	2023	1	205.293.100,00	205.293.100,00	
146	1.3.4.01.001.004.004	Jalan Kota Lain-lain (dst)	2023	1	101.975.700,00	101.975.700,00	
147	1.3.4.01.001.004.004	Jalan Kota Lain-lain (dst)	2023	1	48.304.300,00	48.304.300,00	
148	1.3.4.01.001.004.004	Jalan Kota Lain-lain (dst)	2023	1	65.747.400,00	65.747.400,00	
149	1.3.4.01.001.004.004	Jalan Kota Lain-lain (dst)	2023	1	92.583.200,00	92.583.200,00	
150	1.3.4.01.001.004.004	Jalan Kota Lain-lain (dst)	2023	1	45.620.700,00	45.620.700,00	
151	1.3.4.01.001.004.004	Jalan Kota Lain-lain (dst)	2023	1	53.671.400,00	53.671.400,00	
152	1.3.4.01.001.004.004	Jalan Kota Lain-lain (dst)	2023	1	34.886.400,00	34.886.400,00	

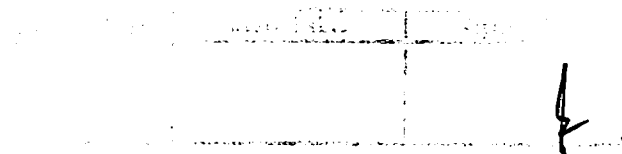

181	1.3.4.01.001.004.004	Jalan Kota Lain-lain (dst)	2023	1	129.799.591,00	129.799.591,00	
182	1.3.4.01.001.004.004	Jalan Kota Lain-lain (dst)	2023	1	64.244.274,00	64.244.274,00	
183	1.3.4.01.001.004.004	Jalan Kota Lain-lain (dst)	2023	1	70.799.795,00	70.799.795,00	
184	1.3.4.01.001.004.004	Jalan Kota Lain-lain (dst)	2023	1	70.799.795,00	70.799.795,00	
185	1.3.4.01.001.004.004	Jalan Kota Lain-lain (dst)	2023	1	191.421.576,00	191.421.576,00	
186	1.3.4.01.001.004.004	Jalan Kota Lain-lain (dst)	2023	1	22.288.854,00	22.288.854,00	
187	1.3.4.01.001.004.004	Jalan Kota Lain-lain (dst)	2023	1	32.777.709,00	32.777.709,00	
188	1.3.4.01.001.004.004	Jalan Kota Lain-lain (dst)	2023	1	76.044.173,00	76.044.173,00	
189	1.3.4.01.001.004.004	Jalan Kota Lain-lain (dst)	2023	1	145.532.824,00	145.532.824,00	
190	1.3.4.01.001.004.004	Jalan Kota Lain-lain (dst)	2023	1	142.910.635,00	142.910.635,00	
191	1.3.4.01.001.004.004	Jalan Kota Lain-lain (dst)	2023	1	45.888.753,00	45.888.753,00	
192	1.3.4.01.001.004.004	Jalan Kota Lain-lain (dst)	2023	1	48.510.941,00	48.510.941,00	
193	1.3.4.01.001.004.004	Jalan Kota Lain-lain (dst)	2023	1	51.133.230,00	51.133.230,00	
194	1.3.4.01.001.004.004	Jalan Kota Lain-lain (dst)	2023	1	53.755.419,00	53.755.419,00	

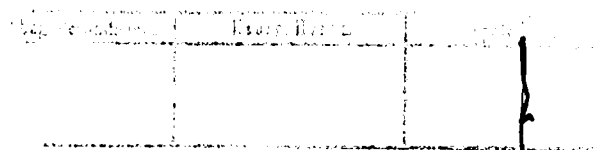

195	1.3.4.01.001.004.004	Jalan Kota Lain-lain (dst)	2023	1	83.910.839,00	83.910.839,00	
196	1.3.4.01.001.004.004	Jalan Kota Lain-lain (dst)	2023	1	34.088.853,00	34.088.853,00	
197	1.3.4.01.001.004.004	Jalan Kota Lain-lain (dst)	2023	1	221.249.235,00	221.249.235,00	
198	1.3.4.01.001.004.004	Jalan Kota Lain-lain (dst)	2023	1	470.359.463,00	470.359.463,00	
199	1.3.4.01.001.004.004	Jalan Kota Lain-lain (dst)	2023	1	45.888.753,00	45.888.753,00	
200	1.3.4.01.001.004.004	Jalan Kota Lain-lain (dst)	2023	1	53.755.419,00	53.755.419,00	
201	1.3.4.01.001.004.004	Jalan Kota Lain-lain (dst)	2023	1	53.755.419,00	53.755.419,00	
202	1.3.4.01.001.004.004	Jalan Kota Lain-lain (dst)	2023	1	51.788.752,00	51.788.752,00	
203	1.3.4.01.001.004.004	Jalan Kota Lain-lain (dst)	2023	1	463.803.942,00	463.803.942,00	
204	1.3.4.01.001.004.004	Jalan Kota Lain-lain (dst)	2023	1	62.277.607,00	62.277.607,00	
205	1.3.4.01.001.004.004	Jalan Kota Lain-lain (dst)	2023	1	458.887.125,00	458.887.125,00	
206	1.3.4.01.001.004.004	Jalan Kota Lain-lain (dst)	2023	1	58.999.696,00	58.999.696,00	
207	1.3.4.01.001.004.004	Jalan Kota Lain-lain (dst)	2023	1	93.088.449,00	93.088.449,00	
208	1.3.4.01.001.004.004	Jalan Kota Lain-lain (dst)	2023	1	100.955.116,00	100.955.116,00	

Handwritten signature and stamp area at the bottom left of the page.

209	1.3.4.01.001.004.004	Jalan Kota Lain-lain (dst)	2023	1	98.332.927,00	98.332.927,00	
210	1.3.4.01.001.004.004	Jalan Kota Lain-lain (dst)	2023	1	102.266.260,00	102.266.260,00	
211	1.3.4.01.001.004.004	Jalan Kota Lain-lain (dst)	2023	1	104.233.026,00	104.233.026,00	
212	1.3.4.01.001.004.004	Jalan Kota Lain-lain (dst)	2023	1	107.510.637,00	107.510.637,00	
213	1.3.4.01.001.004.004	Jalan Kota Lain-lain (dst)	2023	1	55.066.463,00	55.066.463,00	
214	1.3.4.01.001.004.004	Jalan Kota Lain-lain (dst)	2023	1	65.555.218,00	65.555.218,00	
215	1.3.4.01.001.004.004	Jalan Kota Lain-lain (dst)	2023	1	43.266.464,00	43.266.464,00	
216	1.3.4.01.001.004.004	Jalan Kota Lain-lain (dst)	2023	1	43.266.464,00	43.266.464,00	
217	1.3.4.01.001.004.004	Jalan Kota Lain-lain (dst)	2023	1	61.621.985,00	61.621.985,00	
218	1.3.4.01.001.004.004	Jalan Kota Lain-lain (dst)	2023	1	58.999.696,00	58.999.696,00	
219	1.3.4.01.001.004.004	Jalan Kota Lain-lain (dst)	2023	1	63.588.751,00	63.588.751,00	
220	1.3.4.01.001.004.004	Jalan Kota Lain-lain (dst)	2023	1	69.488.551,00	69.488.551,00	
221	1.3.4.01.001.004.004	Jalan Kota Lain-lain (dst)	2023	1	69.488.551,00	69.488.551,00	
222	1.3.4.01.001.004.004	Jalan Kota Lain-lain (dst)	2023	1	69.488.551,00	69.488.551,00	

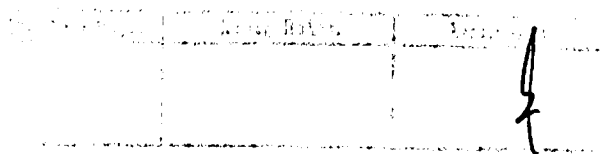

223	1.3.4.01.001.004.004	Jalan Kota Lain-lain (dst)	2023	1	128.488.347,00	128.488.347,00	
224	1.3.4.01.001.004.004	Jalan Kota Lain-lain (dst)	2023	1	104.888.449,00	104.888.449,00	
225	1.3.4.01.001.004.004	Jalan Kota Lain-lain (dst)	2023	1	76.044.073,00	76.044.073,00	
226	1.3.4.01.001.004.004	Jalan Kota Lain-lain (dst)	2023	1	76.699.695,00	76.699.695,00	
227	1.3.4.01.001.004.004	Jalan Kota Lain-lain (dst)	2023	1	62.933.029,00	62.933.029,00	
228	1.3.4.01.001.004.004	Jalan Kota Lain-lain (dst)	2023	1	27.533.232,00	27.533.232,00	
229	1.3.4.01.001.004.004	Jalan Kota Lain-lain (dst)	2023	1	27.533.232,00	27.533.232,00	
230	1.3.4.01.001.004.004	Jalan Kota Lain-lain (dst)	2023	1	27.533.232,00	27.533.232,00	
231	1.3.4.01.001.004.004	Jalan Kota Lain-lain (dst)	2023	1	27.533.231,00	27.533.231,00	
232	1.3.4.01.001.004.004	Jalan Kota Lain-lain (dst)	2023	1	27.533.231,00	27.533.231,00	
233	1.3.4.01.001.004.004	Jalan Kota Lain-lain (dst)	2023	1	27.533.231,00	27.533.231,00	
234	1.3.4.01.001.004.004	Jalan Kota Lain-lain (dst)	2023	1	27.533.231,00	27.533.231,00	
235	1.3.4.01.001.004.004	Jalan Kota Lain-lain (dst)	2023	1	26.222.087,00	26.222.087,00	
236	1.3.4.01.001.004.004	Jalan Kota Lain-lain (dst)	2023	1	26.222.087,00	26.222.087,00	

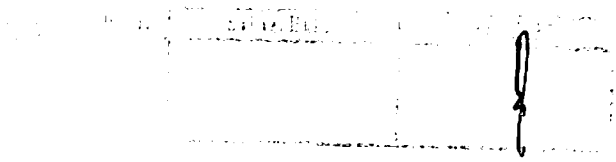

237	1.3.4.01.001.004.004	Jalan Kota Lain-lain (dst)	2023	1	137.666.158,00	137.666.158,00	
238	1.3.4.01.001.004.004	Jalan Kota Lain-lain (dst)	2023	1	54.065.300,00	54.065.300,00	
239	1.3.4.01.001.004.004	Jalan Kota Lain-lain (dst)	2023	1	151.120.000,00	151.120.000,00	
240	1.3.4.01.001.004.004	Jalan Kota Lain-lain (dst)	2023	1	17.990.400,00	17.990.400,00	
241	1.3.4.01.001.004.004	Jalan Kota Lain-lain (dst)	2023	1	73.369.800,00	73.369.800,00	
242	1.3.4.01.001.004.004	Jalan Kota Lain-lain (dst)	2023	1	89.170.100,00	89.170.100,00	
243	1.3.4.01.001.004.004	Jalan Kota Lain-lain (dst)	2023	1	349.172.000,00	349.172.000,00	
244	1.3.4.01.001.004.004	Jalan Kota Lain-lain (dst)	2023	1	207.438.300,00	207.438.300,00	
245	1.3.4.01.001.004.004	Jalan Kota Lain-lain (dst)	2023	1	15.018.200,00	15.018.200,00	
246	1.3.4.01.001.004.004	Jalan Kota Lain-lain (dst)	2023	1	81.348.500,00	81.348.500,00	
247	1.3.4.01.001.004.004	Jalan Kota Lain-lain (dst)	2023	1	75.090.900,00	75.090.900,00	
248	1.3.4.01.001.004.004	Jalan Kota Lain-lain (dst)	2023	1	45.054.400,00	45.054.400,00	
249	1.3.4.01.001.004.004	Jalan Kota Lain-lain (dst)	2023	1	42.551.500,00	42.551.500,00	
250	1.3.4.01.001.004.004	Jalan Kota Lain-lain (dst)	2023	1	40.048.400,00	40.048.400,00	

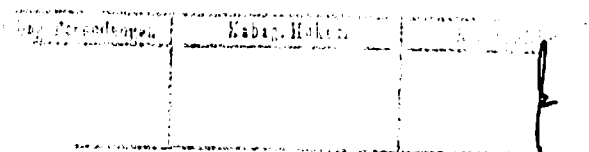

251	1.3.4.01.001.004.004	Jalan Kota Lain-lain (dst)	2023	1	289.193.100,00	289.193.100,00	
252	1.3.4.01.001.004.004	Jalan Kota Lain-lain (dst)	2023	1	159.004.600,00	159.004.600,00	
253	1.3.4.01.001.004.004	Jalan Kota Lain-lain (dst)	2023	1	11.263.700,00	11.263.700,00	
254	1.3.4.01.001.004.004	Jalan Kota Lain-lain (dst)	2023	1	321.638.800,00	321.638.800,00	
255	1.3.4.01.001.004.004	Jalan Kota Lain-lain (dst)	2023	1	109.488.800,00	109.488.800,00	
256	1.3.4.01.001.004.004	Jalan Kota Lain-lain (dst)	2023	1	20.516.500,00	20.516.500,00	
257	1.3.4.01.001.004.004	Jalan Kota Lain-lain (dst)	2023	1	115.728.200,00	115.728.200,00	
258	1.3.4.01.001.004.004	Jalan Kota Lain-lain (dst)	2023	1	24.151.900,00	24.151.900,00	
259	1.3.4.01.001.004.004	Jalan Kota Lain-lain (dst)	2023	1	193.618.400,00	193.618.400,00	
260	1.3.4.01.001.004.004	Jalan Kota Lain-lain (dst)	2023	1	143.301.800,00	143.301.800,00	
261	1.3.4.01.001.004.004	Jalan Kota Lain-lain (dst)	2023	1	17.510.200,00	17.510.200,00	
262	1.3.4.01.001.004.004	Jalan Kota Lain-lain (dst)	2023	1	254.803.500,00	254.803.500,00	
263	1.3.4.01.001.004.004	Jalan Kota Lain-lain (dst)	2023	1	214.348.900,00	214.348.900,00	
264	1.3.4.01.001.004.004	Jalan Kota Lain-lain (dst)	2023	1	134.446.100,00	134.446.100,00	

265	1.3.4.01.001.004.004	Jalan Kota Lain-lain (dst)	2023	1	68.430.700,00	68.430.700,00	
266	1.3.4.01.001.004.004	Jalan Kota Lain-lain (dst)	2023	1	102.646.000,00	102.646.000,00	
267	1.3.4.01.001.004.004	Jalan Kota Lain-lain (dst)	2023	1	10.063.500,00	10.063.500,00	
268	1.3.4.01.001.004.004	Jalan Kota Lain-lain (dst)	2023	1	11.950.100,00	11.950.100,00	
269	1.3.4.01.001.004.004	Jalan Kota Lain-lain (dst)	2023	1	213.273.200,00	213.273.200,00	
270	1.3.4.01.001.004.004	Jalan Kota Lain-lain (dst)	2023	1	27.170.800,00	27.170.800,00	
271	1.3.4.01.001.004.004	Jalan Kota Lain-lain (dst)	2023	1	21.510.300,00	21.510.300,00	
272	1.3.4.01.001.004.004	Jalan Kota Lain-lain (dst)	2023	1	14.717.500,00	14.717.500,00	
273	1.3.4.01.001.004.004	Jalan Kota Lain-lain (dst)	2023	1	204.461.500,00	204.461.500,00	
274	1.3.4.01.001.004.004	Jalan Kota Lain-lain (dst)	2023	1	43.020.600,00	43.020.600,00	
275	1.3.4.01.001.004.004	Jalan Kota Lain-lain (dst)	2023	1	45.284.900,00	45.284.900,00	
276	1.3.4.01.001.004.004	Jalan Kota Lain-lain (dst)	2023	1	47.549.100,00	47.549.100,00	
277	1.3.4.01.001.004.004	Jalan Kota Lain-lain (dst)	2023	1	210.323.600,00	210.323.600,00	
278	1.3.4.01.001.004.004	Jalan Kota Lain-lain (dst)	2023	1	220.386.900,00	220.386.900,00	

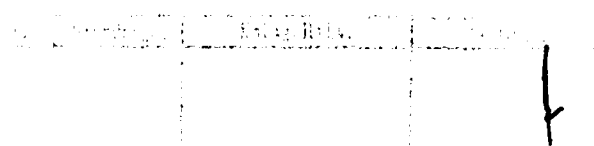

279	1.3.4.01.001.004.004	Jalan Kota Lain-lain (dst)	2023	1	247.557.900,00	247.557.900,00	
280	1.3.4.01.001.004.004	Jalan Kota Lain-lain (dst)	2023	1	119.753.700,00	119.753.700,00	
281	1.3.4.01.001.004.004	Jalan Kota Lain-lain (dst)	2023	1	127.301.200,00	127.301.200,00	
282	1.3.4.01.001.004.004	Jalan Kota Lain-lain (dst)	2023	1	125.505.500,00	125.505.500,00	
283	1.3.4.01.001.004.004	Jalan Kota Lain-lain (dst)	2023	1	104.658.600,00	104.658.600,00	
284	1.3.4.01.001.004.004	Jalan Kota Lain-lain (dst)	2023	1	24.151.900,00	24.151.900,00	
285	1.3.4.01.001.004.004	Jalan Kota Lain-lain (dst)	2023	1	18.013.400,00	18.013.400,00	
286	1.3.4.01.001.004.004	Jalan Kota Lain-lain (dst)	2023	1	31.800.100,00	31.800.100,00	
287	1.3.4.01.001.004.004	Jalan Kota Lain-lain (dst)	2023	1	12.830.800,00	12.830.800,00	
288	1.3.4.01.001.004.004	Jalan Kota Lain-lain (dst)	2023	1	365.298.700,00	365.298.700,00	
289	1.3.4.01.001.004.004	Jalan Kota Lain-lain (dst)	2023	1	116.734.500,00	116.734.500,00	
290	1.3.4.01.001.004.004	Jalan Kota Lain-lain (dst)	2023	1	329.070.800,00	329.070.800,00	
291	1.3.4.01.001.004.004	Jalan Kota Lain-lain (dst)	2023	1	25.001.100,00	25.001.100,00	
292	1.3.4.01.001.004.004	Jalan Kota Lain-lain (dst)	2023	1	256.212.300,00	256.212.300,00	

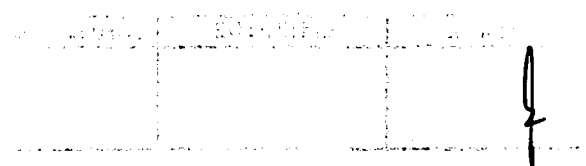

293	1.3.4.01.001.004.004	Jalan Kota Lain-lain (dst)	2023	1	41.863.500,00	41.863.500,00	
294	1.3.4.01.001.004.004	Jalan Kota Lain-lain (dst)	2023	1	77.150.700,00	77.150.700,00	
295	1.3.4.01.001.004.004	Jalan Kota Lain-lain (dst)	2023	1	91.846.100,00	91.846.100,00	
296	1.3.4.01.001.004.004	Jalan Kota Lain-lain (dst)	2023	1	99.193.800,00	99.193.800,00	
297	1.3.4.01.001.004.004	Jalan Kota Lain-lain (dst)	2023	1	107.208.100,00	107.208.100,00	
298	1.3.4.01.001.004.004	Jalan Kota Lain-lain (dst)	2023	1	129.375.200,00	129.375.200,00	
299	1.3.4.01.001.004.004	Jalan Kota Lain-lain (dst)	2023	1	146.333.700,00	146.333.700,00	
300	1.3.4.01.001.004.004	Jalan Kota Lain-lain (dst)	2023	1	155.510.700,00	155.510.700,00	
301	1.3.4.01.001.004.004	Jalan Kota Lain-lain (dst)	2023	1	168.996.900,00	168.996.900,00	
302	1.3.4.01.001.004.004	Jalan Kota Lain-lain (dst)	2023	1	187.366.200,00	187.366.200,00	
303	1.3.4.01.001.004.004	Jalan Kota Lain-lain (dst)	2023	1	379.631.100,00	379.631.100,00	
304	1.3.4.01.001.004.004	Jalan Kota Lain-lain (dst)	2023	1	205.650.300,00	205.650.300,00	
305	1.3.4.01.001.004.004	Jalan Kota Lain-lain (dst)	2023	1	214.540.300,00	214.540.300,00	
306	1.3.4.01.001.004.004	Jalan Kota Lain-lain (dst)	2023	1	240.582.700,00	240.582.700,00	

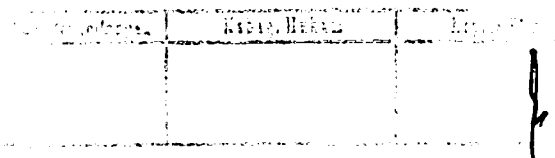

307	1.3.4.01.001.004.004	Jalan Kota Lain-lain (dst)	2023	1	59.742.600,00	59.742.600,00	
308	1.3.4.01.001.004.004	Jalan Kota Lain-lain (dst)	2023	1	47.124.400,00	47.124.400,00	
309	1.3.4.01.001.004.004	Jalan Kota Lain-lain (dst)	2023	1	35.963.300,00	35.963.300,00	
310	1.3.4.01.001.004.004	Jalan Kota Lain-lain (dst)	2023	1	352.116.000,00	352.116.000,00	
311	1.3.4.01.001.004.004	Jalan Kota Lain-lain (dst)	2023	1	400.519.400,00	400.519.400,00	
312	1.3.4.01.001.004.004	Jalan Kota Lain-lain (dst)	2023	1	398.077.900,00	398.077.900,00	
313	1.3.4.01.001.004.004	Jalan Kota Lain-lain (dst)	2023	1	400.406.200,00	400.406.200,00	
314	1.3.4.01.001.004.004	Jalan Kota Lain-lain (dst)	2023	1	469.020.400,00	469.020.400,00	
315	1.3.4.01.001.004.004	Jalan Kota Lain-lain (dst)	2023	1	362.269.400,00	362.269.400,00	
316	1.3.4.01.001.004.004	Jalan Kota Lain-lain (dst)	2023	1	455.971.100,00	455.971.100,00	
317	1.3.4.01.001.004.004	Jalan Kota Lain-lain (dst)	2023	1	25.577.400,00	25.577.400,00	
318	1.3.4.01.001.004.004	Jalan Kota Lain-lain (dst)	2023	1	25.577.500,00	25.577.500,00	
319	1.3.4.01.001.004.004	Jalan Kota Lain-lain (dst)	2023	1	24.647.300,00	24.647.300,00	
320	1.3.4.01.001.004.004	Jalan Kota Lain-lain (dst)	2023	1	25.484.400,00	25.484.400,00	

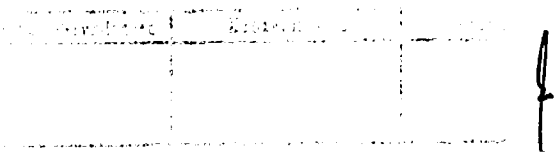

321	1.3.4.01.001.004.004	Jalan Kota Lain-lain (dst)	2023	1	25.298.500,00	25.298.500,00	
322	1.3.4.01.001.004.004	Jalan Kota Lain-lain (dst)	2023	1	25.112.400,00	25.112.400,00	
323	1.3.4.01.001.004.004	Jalan Kota Lain-lain (dst)	2023	1	25.112.400,00	25.112.400,00	
324	1.3.4.01.001.004.004	Jalan Kota Lain-lain (dst)	2023	1	24.554.400,00	24.554.400,00	
325	1.3.4.01.001.004.004	Jalan Kota Lain-lain (dst)	2023	1	25.763.500,00	25.763.500,00	
326	1.3.4.01.001.004.004	Jalan Kota Lain-lain (dst)	2023	1	25.112.400,00	25.112.400,00	
327	1.3.4.01.001.004.004	Jalan Kota Lain-lain (dst)	2023	1	25.112.400,00	25.112.400,00	
328	1.3.4.01.001.004.004	Jalan Kota Lain-lain (dst)	2023	1	26.042.500,00	26.042.500,00	
329	1.3.4.01.001.004.004	Jalan Kota Lain-lain (dst)	2023	1	54.782.300,00	54.782.300,00	
330	1.3.4.01.001.004.004	Jalan Kota Lain-lain (dst)	2023	1	24.917.100,00	24.917.100,00	
331	1.3.4.01.001.004.004	Jalan Kota Lain-lain (dst)	2023	1	164.694.200,00	164.694.200,00	
332	1.3.4.01.001.004.004	Jalan Kota Lain-lain (dst)	2023	1	73.901.200,00	73.901.200,00	
333	1.3.4.01.001.004.004	Jalan Kota Lain-lain (dst)	2023	1	161.351.000,00	161.351.000,00	
334	1.3.4.01.001.004.004	Jalan Kota Lain-lain (dst)	2023	1	231.557.200,00	231.557.200,00	

Handwritten signature and stamp area at the bottom left of the page.

335	1.3.4.01.001.004.004	Jalan Kota Lain-lain (dst)	2023	1	201.644.800,00	201.644.800,00	
336	1.3.4.01.001.004.004	Jalan Kota Lain-lain (dst)	2023	1	27.449.000,00	27.449.000,00	
337	1.3.4.01.001.004.004	Jalan Kota Lain-lain (dst)	2023	1	63.273.500,00	63.273.500,00	
338	1.3.4.01.001.004.004	Jalan Kota Lain-lain (dst)	2023	1	37.091.600,00	37.091.600,00	
339	1.3.4.01.001.004.004	Jalan Kota Lain-lain (dst)	2023	1	129.855.200,00	129.855.200,00	
340	1.3.4.01.001.004.004	Jalan Kota Lain-lain (dst)	2023	1	85.496.800,00	85.496.800,00	
341	1.3.4.01.001.004.004	Jalan Kota Lain-lain (dst)	2023	1	35.367.200,00	35.367.200,00	
342	1.3.4.01.001.004.004	Jalan Kota Lain-lain (dst)	2023	1	35.191.200,00	35.191.200,00	
343	1.3.4.01.001.004.004	Jalan Kota Lain-lain (dst)	2023	1	17.129.300,00	17.129.300,00	
344	1.3.4.01.001.004.004	Jalan Kota Lain-lain (dst)	2023	1	80.059.800,00	80.059.800,00	
345	1.3.4.01.001.004.004	Jalan Kota Lain-lain (dst)	2023	1	183.673.200,00	183.673.200,00	
346	1.3.4.01.001.004.004	Jalan Kota Lain-lain (dst)	2023	1	28.344.600,00	28.344.600,00	
347	1.3.4.01.001.004.004	Jalan Kota Lain-lain (dst)	2023	1	80.498.700,00	80.498.700,00	
348	1.3.4.01.001.004.004	Jalan Kota Lain-lain (dst)	2023	1	276.173.900,00	276.173.900,00	

349	1.3.4.01.001.004.004	Jalan Kota Lain-lain (dst)	2023	1	29.154.300,00	29.154.300,00	
350	1.3.4.01.001.004.004	Jalan Kota Lain-lain (dst)	2023	1	47.197.800,00	47.197.800,00	
351	1.3.4.01.001.004.004	Jalan Kota Lain-lain (dst)	2023	1	53.352.600,00	53.352.600,00	
352	1.3.4.01.001.004.004	Jalan Kota Lain-lain (dst)	2023	1	63.167.900,00	63.167.900,00	
353	1.3.4.01.001.004.004	Jalan Kota Lain-lain (dst)	2023	1	46.436.600,00	46.436.600,00	
354	1.3.4.01.001.004.004	Jalan Kota Lain-lain (dst)	2023	1	332.750.000,00	332.750.000,00	
355	1.3.4.01.001.004.004	Jalan Kota Lain-lain (dst)	2023	1	27.939.700,00	27.939.700,00	
356	1.3.4.01.001.004.004	Jalan Kota Lain-lain (dst)	2023	1	97.246.300,00	97.246.300,00	
357	1.3.4.01.001.004.004	Jalan Kota Lain-lain (dst)	2023	1	84.547.900,00	84.547.900,00	
358	1.3.4.01.001.004.004	Jalan Kota Lain-lain (dst)	2023	1	31.341.200,00	31.341.200,00	
359	1.3.4.01.001.004.004	Jalan Kota Lain-lain (dst)	2023	1	31.098.200,00	31.098.200,00	
360	1.3.4.01.001.004.004	Jalan Kota Lain-lain (dst)	2023	1	31.098.200,00	31.098.200,00	
361	1.3.4.01.001.004.004	Jalan Kota Lain-lain (dst)	2023	1	33.041.900,00	33.041.900,00	
362	1.3.4.01.001.004.004	Jalan Kota Lain-lain (dst)	2023	1	33.041.900,00	33.041.900,00	

363	1.3.4.01.001.004.004	Jalan Kota Lain-lain (dst)	2023	1	33.041.800,00	33.041.800,00	
364	1.3.4.01.001.004.004	Jalan Kota Lain-lain (dst)	2023	1	32.070.100,00	32.070.100,00	
365	1.3.4.01.001.004.004	Jalan Kota Lain-lain (dst)	2023	1	44.055.800,00	44.055.800,00	
366	1.3.4.01.001.004.004	Jalan Kota Lain-lain (dst)	2023	1	134.353.700,00	134.353.700,00	
367	1.3.4.01.001.004.004	Jalan Kota Lain-lain (dst)	2023	1	46.776.900,00	46.776.900,00	
368	1.3.4.01.001.004.004	Jalan Kota Lain-lain (dst)	2023	1	46.776.900,00	46.776.900,00	
369	1.3.4.01.001.004.004	Jalan Kota Lain-lain (dst)	2023	1	60.090.800,00	60.090.800,00	
370	1.3.4.01.001.004.004	Jalan Kota Lain-lain (dst)	2023	1	52.154.300,00	52.154.300,00	
371	1.3.4.01.001.004.004	Jalan Kota Lain-lain (dst)	2023	1	48.752.900,00	48.752.900,00	
372	1.3.4.01.001.004.004	Jalan Kota Lain-lain (dst)	2023	1	30.612.400,00	30.612.400,00	
373	1.3.4.01.001.004.004	Jalan Kota Lain-lain (dst)	2023	1	31.746.100,00	31.746.100,00	
374	1.3.4.01.001.004.004	Jalan Kota Lain-lain (dst)	2023	1	31.746.100,00	31.746.100,00	
375	1.3.4.01.001.004.004	Jalan Kota Lain-lain (dst)	2023	1	26.077.200,00	26.077.200,00	
376	1.3.4.01.001.004.004	Jalan Kota Lain-lain (dst)	2023	1	466.536.700,00	466.536.700,00	

377	1.3.4.01.001.004.004	Jalan Kota Lain-lain (dst)	2023	1	439.261.000,00	439.261.000,00	
378	1.3.4.01.001.004.004	Jalan Kota Lain-lain (dst)	2023	1	26.239.000,00	26.239.000,00	
379	1.3.4.01.001.004.004	Jalan Kota Lain-lain (dst)	2023	1	25.267.100,00	25.267.100,00	
380	1.3.4.01.001.004.004	Jalan Kota Lain-lain (dst)	2023	1	27.210.800,00	27.210.800,00	
381	1.3.4.01.001.004.004	Jalan Kota Lain-lain (dst)	2023	1	197.602.500,00	197.602.500,00	
382	1.3.4.01.001.004.004	Jalan Kota Lain-lain (dst)	2023	1	40.492.200,00	40.492.200,00	
383	1.3.4.01.001.004.004	Jalan Kota Lain-lain (dst)	2023	1	101.068.800,00	101.068.800,00	
384	1.3.4.01.001.004.004	Jalan Kota Lain-lain (dst)	2023	1	219.954.300,00	219.954.300,00	
385	1.3.4.01.001.004.004	Jalan Kota Lain-lain (dst)	2023	1	129.575.400,00	129.575.400,00	
386	1.3.4.01.001.004.004	Jalan Kota Lain-lain (dst)	2023	1	115.581.200,00	115.581.200,00	
387	1.3.4.01.001.004.004	Jalan Kota Lain-lain (dst)	2023	1	99.254.700,00	99.254.700,00	
388	1.3.4.01.001.004.004	Jalan Kota Lain-lain (dst)	2023	1	93.294.300,00	93.294.300,00	
389	1.3.4.01.001.004.004	Jalan Kota Lain-lain (dst)	2023	1	15.306.100,00	15.306.100,00	
390	1.3.4.01.001.004.004	Jalan Kota Lain-lain (dst)	2023	1	93.781.300,00	93.781.300,00	

391	1.3.4.01.001.004.004	Jalan Kota Lain-lain (dst)	2023	1	95.338.000,00	95.338.000,00	
392	1.3.4.01.001.004.004	Jalan Kota Lain-lain (dst)	2023	1	95.338.100,00	95.338.100,00	
393	1.3.4.01.001.004.004	Jalan Kota Lain-lain (dst)	2023	1	104.920.200,00	104.920.200,00	
394	1.3.4.01.001.004.004	Jalan Kota Lain-lain (dst)	2023	1	114.487.200,00	114.487.200,00	
395	1.3.4.01.001.004.004	Jalan Kota Lain-lain (dst)	2023	1	118.054.100,00	118.054.100,00	
396	1.3.4.01.001.004.004	Jalan Kota Lain-lain (dst)	2023	1	139.047.200,00	139.047.200,00	
397	1.3.4.01.001.004.004	Jalan Kota Lain-lain (dst)	2023	1	676.676.700,00	676.676.700,00	
398	1.3.4.01.001.004.004	Jalan Kota Lain-lain (dst)	2023	1	24.484.300,00	24.484.300,00	
399	1.3.4.01.001.004.004	Jalan Kota Lain-lain (dst)	2023	1	144.306.900,00	144.306.900,00	
400	1.3.4.01.001.004.004	Jalan Kota Lain-lain (dst)	2023	1	219.135.400,00	219.135.400,00	
401	1.3.4.01.001.004.004	Jalan Kota Lain-lain (dst)	2023	1	140.256.300,00	140.256.300,00	
402	1.3.4.01.001.004.004	Jalan Kota Lain-lain (dst)	2023	1	203.009.000,00	203.009.000,00	
403	1.3.4.01.001.004.004	Jalan Kota Lain-lain (dst)	2023	1	124.553.100,00	124.553.100,00	
404	1.3.4.01.001.004.004	Jalan Kota Lain-lain (dst)	2023	1	65.170.800,00	65.170.800,00	

405	1.3.4.01.001.004.004	Jalan Kota Lain-lain (dst)	2023	1	183.784.200,00	183.784.200,00	
406	1.3.4.01.001.004.004	Jalan Kota Lain-lain (dst)	2023	1	103.801.800,00	103.801.800,00	
407	1.3.4.01.001.004.004	Jalan Kota Lain-lain (dst)	2023	1	85.015.200,00	85.015.200,00	
408	1.3.4.01.001.004.004	Jalan Kota Lain-lain (dst)	2023	1	302.276.600,00	302.276.600,00	
409	1.3.4.01.001.004.004	Jalan Kota Lain-lain (dst)	2023	1	67.196.000,00	67.196.000,00	
410	1.3.4.01.001.004.004	Jalan Kota Lain-lain (dst)	2023	1	144.458.100,00	144.458.100,00	
411	1.3.4.01.001.004.004	Jalan Kota Lain-lain (dst)	2023	1	490.897.500,00	490.897.500,00	
412	1.3.4.01.001.004.004	Jalan Kota Lain-lain (dst)	2023	1	97.635.400,00	97.635.400,00	
413	1.3.4.01.001.004.004	Jalan Kota Lain-lain (dst)	2023	1	154.765.800,00	154.765.800,00	
414	1.3.4.01.001.004.004	Jalan Kota Lain-lain (dst)	2023	1	78.350.200,00	78.350.200,00	
415	1.3.4.01.001.004.004	Jalan Kota Lain-lain (dst)	2023	1	411.096.500,00	411.096.500,00	
416	1.3.4.01.001.004.004	Jalan Kota Lain-lain (dst)	2023	1	433.767.200,00	433.767.200,00	
417	1.3.4.01.001.004.004	Jalan Kota Lain-lain (dst)	2023	1	31.436.900,00	31.436.900,00	
418	1.3.4.01.001.004.004	Jalan Kota Lain-lain (dst)	2023	1	31.436.900,00	31.436.900,00	

Wakil Kepala Daerah	Kabupaten	Kendari

419	1.3.4.01.001.004.004	Jalan Kota Lain-lain (dst)	2023	1	24.363.600,00	24.363.600,00	
420	1.3.4.01.001.004.004	Jalan Kota Lain-lain (dst)	2023	1	24.363.600,00	24.363.600,00	
421	1.3.4.01.001.004.004	Jalan Kota Lain-lain (dst)	2023	1	32.646.000,00	32.646.000,00	
422	1.3.4.01.001.004.004	Jalan Kota Lain-lain (dst)	2023	1	30.983.500,00	30.983.500,00	
423	1.3.4.01.001.004.004	Jalan Kota Lain-lain (dst)	2023	1	114.018.900,00	114.018.900,00	
424	1.3.4.01.001.004.004	Jalan Kota Lain-lain (dst)	2023	1	111.540.200,00	111.540.200,00	
425	1.3.4.01.001.004.004	Jalan Kota Lain-lain (dst)	2023	1	110.300.900,00	110.300.900,00	
426	1.3.4.01.001.004.004	Jalan Kota Lain-lain (dst)	2023	1	106.507.300,00	106.507.300,00	
427	1.3.4.01.001.004.004	Jalan Kota Lain-lain (dst)	2023	1	105.283.000,00	105.283.000,00	
428	1.3.4.01.001.004.004	Jalan Kota Lain-lain (dst)	2023	1	99.025.900,00	99.025.900,00	
429	1.3.4.01.001.004.004	Jalan Kota Lain-lain (dst)	2023	1	100.386.100,00	100.386.100,00	
430	1.3.4.01.001.004.004	Jalan Kota Lain-lain (dst)	2023	1	106.628.100,00	106.628.100,00	
431	1.3.4.01.001.004.004	Jalan Kota Lain-lain (dst)	2023	1	90.683.000,00	90.683.000,00	
432	1.3.4.01.001.004.004	Jalan Kota Lain-lain (dst)	2023	1	99.594.960,00	99.594.960,00	

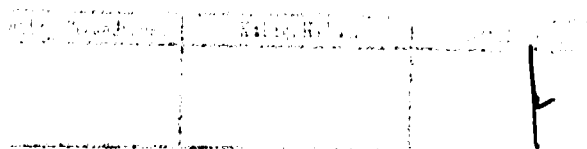

433	1.3.4.01.001.004.004	Jalan Kota Lain-lain (dst)	2023	1	298.784.879,00	298.784.879,00	
434	1.3.4.01.001.004.004	Jalan Kota Lain-lain (dst)	2023	1	113.915.803,00	113.915.803,00	
435	1.3.4.01.001.004.004	Jalan Kota Lain-lain (dst)	2023	1	113.915.803,00	113.915.803,00	
436	1.3.4.01.001.004.004	Jalan Kota Lain-lain (dst)	2023	1	104.802.539,00	104.802.539,00	
437	1.3.4.01.001.004.004	Jalan Kota Lain-lain (dst)	2023	1	225.553.291,00	225.553.291,00	
438	1.3.4.01.001.004.004	Jalan Kota Lain-lain (dst)	2023	1	47.844.637,00	47.844.637,00	
439	1.3.4.01.001.004.004	Jalan Kota Lain-lain (dst)	2023	1	74.858.957,00	74.858.957,00	
440	1.3.4.01.001.004.004	Jalan Kota Lain-lain (dst)	2023	1	60.212.639,00	60.212.639,00	
441	1.3.4.01.001.004.004	Jalan Kota Lain-lain (dst)	2023	1	224.576.870,00	224.576.870,00	
442	1.3.4.01.001.004.004	Jalan Kota Lain-lain (dst)	2023	1	141.581.070,00	141.581.070,00	
443	1.3.4.01.001.004.004	Jalan Kota Lain-lain (dst)	2023	1	107.406.329,00	107.406.329,00	
444	1.3.4.01.001.004.004	Jalan Kota Lain-lain (dst)	2023	1	70.302.324,00	70.302.324,00	
445	1.3.4.01.001.004.004	Jalan Kota Lain-lain (dst)	2023	1	75.509.904,00	75.509.904,00	
446	1.3.4.01.001.004.004	Jalan Kota Lain-lain (dst)	2023	1	110.661.066,00	110.661.066,00	



447	1.3.4.01.001.004.004	Jalan Kota Lain-lain (dst)	2023	1	76.811.799,00	76.811.799,00	
448	1.3.4.01.001.004.004	Jalan Kota Lain-lain (dst)	2023	1	196.586.130,00	196.586.130,00	
449	1.3.4.01.001.004.004	Jalan Kota Lain-lain (dst)	2023	1	233.848.060,00	233.848.060,00	
450	1.3.4.01.001.004.004	Jalan Kota Lain-lain (dst)	2023	1	54.369.674,00	54.369.674,00	
451	1.3.4.01.001.004.004	Jalan Kota Lain-lain (dst)	2023	1	54.369.674,00	54.369.674,00	
452	1.3.4.01.001.004.004	Jalan Kota Lain-lain (dst)	2023	1	23.384.806,00	23.384.806,00	
453	1.3.4.01.001.004.004	Jalan Kota Lain-lain (dst)	2023	1	24.554.046,00	24.554.046,00	
454	1.3.4.01.001.004.004	Jalan Kota Lain-lain (dst)	2023	1	41.215.721,00	41.215.721,00	
455	1.3.4.01.001.004.004	Jalan Kota Lain-lain (dst)	2023	1	9.353.922,00	9.353.922,00	
456	1.3.4.01.001.004.004	Jalan Kota Lain-lain (dst)	2023	1	251.386.665,00	251.386.665,00	
457	1.3.4.01.001.004.004	Jalan Kota Lain-lain (dst)	2023	1	20.169.395,00	20.169.395,00	
458	1.3.4.01.001.004.004	Jalan Kota Lain-lain (dst)	2023	1	20.169.395,00	20.169.395,00	
459	1.3.4.01.001.004.004	Jalan Kota Lain-lain (dst)	2023	1	287.633.114,00	287.633.114,00	
460	1.3.4.01.001.004.004	Jalan Kota Lain-lain (dst)	2023	1	120.431.751,00	120.431.751,00	

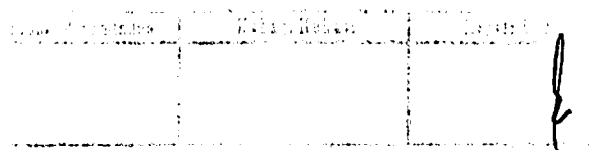

461	1.3.4.01.001.004.004	Jalan Kota Lain-lain (dst)	2023	1	104.062.387,00	104.062.387,00	
462	1.3.4.01.001.004.004	Jalan Kota Lain-lain (dst)	2023	1	101.723.906,00	101.723.906,00	
463	1.3.4.01.001.004.004	Jalan Kota Lain-lain (dst)	2023	1	21.046.326,00	21.046.326,00	
464	1.3.4.01.001.004.004	Jalan Kota Lain-lain (dst)	2023	1	14.030.884,00	14.030.884,00	
465	1.3.4.01.001.004.004	Jalan Kota Lain-lain (dst)	2023	1	168.078.293,00	168.078.293,00	
466	1.3.4.01.001.004.004	Jalan Kota Lain-lain (dst)	2023	1	198.770.852,00	198.770.852,00	
467	1.3.4.01.001.004.004	Jalan Kota Lain-lain (dst)	2023	1	207.540.154,00	207.540.154,00	
468	1.3.4.01.001.004.004	Jalan Kota Lain-lain (dst)	2023	1	86.523.782,00	86.523.782,00	
469	1.3.4.01.001.004.004	Jalan Kota Lain-lain (dst)	2023	1	165.155.193,00	165.155.193,00	
470	1.3.4.01.001.004.004	Jalan Kota Lain-lain (dst)	2023	1	727.684.424,00	727.684.424,00	
471	1.3.4.01.001.004.004	Jalan Kota Lain-lain (dst)	2023	1	181.803.358,00	181.803.358,00	
472	1.3.4.01.001.004.004	Jalan Kota Lain-lain (dst)	2023	1	353.244.866,00	353.244.866,00	
473	1.3.4.01.001.004.004	Jalan Kota Lain-lain (dst)	2023	1	92.314.658,00	92.314.658,00	
474	1.3.4.01.001.004.004	Jalan Kota Lain-lain (dst)	2023	1	90.430.686,00	90.430.686,00	

Handwritten signature and stamp area.

475	1.3.4.01.001.004.004	Jalan Kota Lain-lain (dst)	2023	1	90.430.686,00	90.430.686,00	
476	1.3.4.01.001.004.004	Jalan Kota Lain-lain (dst)	2023	1	94.198.631,00	94.198.631,00	
477	1.3.4.01.001.004.004	Jalan Kota Lain-lain (dst)	2023	1	91.372.672,00	91.372.672,00	
478	1.3.4.01.001.004.004	Jalan Kota Lain-lain (dst)	2023	1	95.140.617,00	95.140.617,00	
479	1.3.4.01.001.004.004	Jalan Kota Lain-lain (dst)	2023	1	93.256.645,00	93.256.645,00	
480	1.3.4.01.001.004.004	Jalan Kota Lain-lain (dst)	2023	1	96.082.604,00	96.082.604,00	
481	1.3.4.01.001.004.004	Jalan Kota Lain-lain (dst)	2023	1	97.966.576,00	97.966.576,00	
482	1.3.4.01.001.004.004	Jalan Kota Lain-lain (dst)	2023	1	97.024.590,00	97.024.590,00	
483	1.3.4.01.001.004.004	Jalan Kota Lain-lain (dst)	2023	1	98.908.562,00	98.908.562,00	
484	1.3.4.01.001.004.004	Jalan Kota Lain-lain (dst)	2023	1	98.908.562,00	98.908.562,00	
485	1.3.4.01.001.004.004	Jalan Kota Lain-lain (dst)	2023	1	98.908.562,00	98.908.562,00	
486	1.3.4.01.001.004.004	Jalan Kota Lain-lain (dst)	2023	1	99.850.549,00	99.850.549,00	
487	1.3.4.01.001.004.004	Jalan Kota Lain-lain (dst)	2023	1	99.850.549,00	99.850.549,00	
488	1.3.4.01.001.004.004	Jalan Kota Lain-lain (dst)	2023	1	99.850.549,00	99.850.549,00	

Unit Pelaksana Kantor	Kantor	Kantor
--------------------------	--------	--------

489	1.3.4.01.001.004.004	Jalan Kota Lain-lain (dst)	2023	1	101.734.521,00	101.734.521,00	
490	1.3.4.01.001.004.004	Jalan Kota Lain-lain (dst)	2023	1	104.560.480,00	104.560.480,00	
491	1.3.4.01.001.004.004	Jalan Kota Lain-lain (dst)	2023	1	104.560.480,00	104.560.480,00	
492	1.3.4.01.001.004.004	Jalan Kota Lain-lain (dst)	2023	1	100.792.535,00	100.792.535,00	
493	1.3.4.01.001.004.004	Jalan Kota Lain-lain (dst)	2023	1	108.328.426,00	108.328.426,00	
494	1.3.4.01.001.004.004	Jalan Kota Lain-lain (dst)	2023	1	112.096.371,00	112.096.371,00	
495	1.3.4.01.001.004.004	Jalan Kota Lain-lain (dst)	2023	1	118.690.275,00	118.690.275,00	
496	1.3.4.01.001.004.004	Jalan Kota Lain-lain (dst)	2023	1	418.241.922,00	418.241.922,00	
497	1.3.4.01.001.004.004	Jalan Kota Lain-lain (dst)	2023	1	24.491.644,00	24.491.644,00	
498	1.3.4.01.001.004.004	Jalan Kota Lain-lain (dst)	2023	1	209.081.544,00	209.081.544,00	
499	1.3.4.01.001.004.004	Jalan Kota Lain-lain (dst)	2023	1	162.238.138,00	162.238.138,00	
500	1.3.4.01.001.004.004	Jalan Kota Lain-lain (dst)	2023	1	117.679.776,00	117.679.776,00	
501	1.3.4.01.001.004.004	Jalan Kota Lain-lain (dst)	2023	1	117.679.776,00	117.679.776,00	
502	1.3.4.01.001.004.004	Jalan Kota Lain-lain (dst)	2023	1	113.109.688,00	113.109.688,00	

503	1.3.4.01.001.004.004	Jalan Kota Lain-lain (dst)	2023	1	116.537.254,00	116.537.254,00	
504	1.3.4.01.001.004.004	Jalan Kota Lain-lain (dst)	2023	1	116.537.254,00	116.537.254,00	
505	1.3.4.01.001.004.004	Jalan Kota Lain-lain (dst)	2023	1	76.548.980,00	76.548.980,00	
506	1.3.4.01.001.004.004	Jalan Kota Lain-lain (dst)	2023	1	76.548.980,00	76.548.980,00	
507	1.3.4.01.001.004.004	Jalan Kota Lain-lain (dst)	2023	1	310.194.749,00	310.194.749,00	
508	1.3.4.01.001.004.004	Jalan Kota Lain-lain (dst)	2023	1	135.960.129,00	135.960.129,00	
509	1.3.4.01.001.004.004	Jalan Kota Lain-lain (dst)	2023	1	59.982.410,00	59.982.410,00	
510	1.3.4.01.001.004.004	Jalan Kota Lain-lain (dst)	2023	1	59.125.518,00	59.125.518,00	
511	1.3.4.01.001.004.004	Jalan Kota Lain-lain (dst)	2023	1	77.120.242,00	77.120.242,00	
512	1.3.4.01.001.004.004	Jalan Kota Lain-lain (dst)	2023	1	53.127.277,00	53.127.277,00	
513	1.3.4.01.001.004.004	Jalan Kota Lain-lain (dst)	2023	1	30.848.097,00	30.848.097,00	
514	1.3.4.01.001.004.004	Jalan Kota Lain-lain (dst)	2023	1	57.126.105,00	57.126.105,00	
515	1.3.4.01.001.004.004	Jalan Kota Lain-lain (dst)	2023	1	41.987.687,00	41.987.687,00	
516	1.3.4.01.001.004.004	Jalan Kota Lain-lain (dst)	2023	1	42.844.579,00	42.844.579,00	

517	1.3.4.01.001.004.004	Jalan Kota Lain-lain (dst)	2023	1	42.844.578,00	42.844.578,00	
518	1.3.4.01.001.004.004	Jalan Kota Lain-lain (dst)	2023	1	62.553.085,00	62.553.085,00	
519	1.3.4.01.001.004.004	Jalan Kota Lain-lain (dst)	2023	1	70.265.109,00	70.265.109,00	
520	1.3.4.01.001.004.004	Jalan Kota Lain-lain (dst)	2023	1	37.703.229,00	37.703.229,00	
521	1.3.4.01.001.004.004	Jalan Kota Lain-lain (dst)	2023	1	87.974.201,00	87.974.201,00	
522	1.3.4.01.001.004.004	Jalan Kota Lain-lain (dst)	2023	1	18.851.615,00	18.851.615,00	
523	1.3.4.01.001.004.004	Jalan Kota Lain-lain (dst)	2023	1	221.556.864,00	221.556.864,00	
524	1.3.4.01.001.004.004	Jalan Kota Lain-lain (dst)	2023	1	122.475.533,00	122.475.533,00	
525	1.3.4.01.001.004.004	Jalan Kota Lain-lain (dst)	2023	1	139.333.121,00	139.333.121,00	
526	1.3.4.01.001.004.004	Jalan Kota Lain-lain (dst)	2023	1	146.213.769,00	146.213.769,00	
527	1.3.4.01.001.004.004	Jalan Kota Lain-lain (dst)	2023	1	118.691.177,00	118.691.177,00	
528	1.3.4.01.001.004.004	Jalan Kota Lain-lain (dst)	2023	1	127.980.052,00	127.980.052,00	
529	1.3.4.01.001.004.004	Jalan Kota Lain-lain (dst)	2023	1	298.620.121,00	298.620.121,00	
530	1.3.4.01.001.004.004	Jalan Kota Lain-lain (dst)	2023	1	25.802.430,00	25.802.430,00	

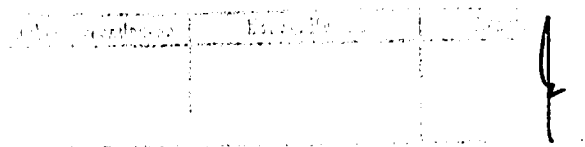

531	1.3.4.01.001.004.004	Jalan Kota Lain-lain (dst)	2023	1	389.100.641,00	389.100.641,00	
532	1.3.4.01.001.004.004	Jalan Kota Lain-lain (dst)	2023	1	388.068.544,00	388.068.544,00	
533	1.3.4.01.001.004.004	Jalan Kota Lain-lain (dst)	2023	1	45.412.276,00	45.412.276,00	
534	1.3.4.01.001.004.004	Jalan Kota Lain-lain (dst)	2023	1	35.091.305,00	35.091.305,00	
535	1.3.4.01.001.004.004	Jalan Kota Lain-lain (dst)	2023	1	74.310.998,00	74.310.998,00	
536	1.3.4.01.001.004.004	Jalan Kota Lain-lain (dst)	2023	1	41.283.888,00	41.283.888,00	
537	1.3.4.01.001.004.004	Jalan Kota Lain-lain (dst)	2023	1	44.380.179,00	44.380.179,00	
538	1.3.4.01.001.004.004	Jalan Kota Lain-lain (dst)	2023	1	103.209.719,00	103.209.719,00	
539	1.3.4.01.001.004.004	Jalan Kota Lain-lain (dst)	2023	1	48.508.568,00	48.508.568,00	
540	1.3.4.01.001.004.004	Jalan Kota Lain-lain (dst)	2023	1	154.814.579,00	154.814.579,00	
541	1.3.4.01.001.004.004	Jalan Kota Lain-lain (dst)	2023	1	23.738.236,00	23.738.236,00	
542	1.3.4.01.001.004.004	Jalan Kota Lain-lain (dst)	2023	1	167.391.600,00	167.391.600,00	
543	1.3.4.01.001.004.004	Jalan Kota Lain-lain (dst)	2023	1	55.797.200,00	55.797.200,00	
544	1.3.4.01.001.004.004	Jalan Kota Lain-lain (dst)	2023	1	55.797.200,00	55.797.200,00	

545	1.3.4.01.001.004.004	Jalan Kota Lain-lain (dst)	2023	1	43.303.320,00	43.303.320,00	
546	1.3.4.01.001.004.004	Jalan Kota Lain-lain (dst)	2023	1	50.520.540,00	50.520.540,00	
547	1.3.4.01.001.004.004	Jalan Kota Lain-lain (dst)	2023	1	50.520.540,00	50.520.540,00	
548	1.3.4.01.001.004.004	Jalan Kota Lain-lain (dst)	2023	1	72.172.200,00	72.172.200,00	
549	1.3.4.01.001.004.004	Jalan Kota Lain-lain (dst)	2023	1	72.172.200,00	72.172.200,00	
550	1.3.4.01.001.004.004	Jalan Kota Lain-lain (dst)	2023	1	72.172.200,00	72.172.200,00	
551	1.3.4.01.001.009.008	Jalan Khusus Lainnya	2023	1	173.927.946,00	173.927.946,00	
552	1.3.4.01.001.009.008	Jalan Khusus Lainnya	2023	1	35.402.106,00	35.402.106,00	
553	1.3.4.01.001.009.008	Jalan Khusus Lainnya	2023	1	27.488.045,00	27.488.045,00	
554	1.3.4.01.001.009.008	Jalan Khusus Lainnya	2023	1	132.595.785,00	132.595.785,00	
555	1.3.4.01.001.009.008	Jalan Khusus Lainnya	2023	1	26.030.121,00	26.030.121,00	
556	1.3.4.01.001.009.008	Jalan Khusus Lainnya	2023	1	64.669.094,00	64.669.094,00	
557	1.3.4.01.001.009.008	Jalan Khusus Lainnya	2023	1	28.441.740,00	28.441.740,00	
558	1.3.4.01.001.009.008	Jalan Khusus Lainnya	2023	1	30.964.868,00	30.964.868,00	

559	1.3.4.01.001.009.008	Jalan Khusus Lainnya	2023	1	36.972.876,00	36.972.876,00	
560	1.3.4.01.001.009.008	Jalan Khusus Lainnya	2023	1	29.464.807,00	29.464.807,00	
561	1.3.4.01.001.009.008	Jalan Khusus Lainnya	2023	1	32.561.956,00	32.561.956,00	
562	1.3.4.01.001.009.008	Jalan Khusus Lainnya	2023	1	9.203.190,00	9.203.190,00	
563	1.3.4.01.001.009.008	Jalan Khusus Lainnya	2023	1	6.129.228,00	6.129.228,00	
564	1.3.4.01.001.009.008	Jalan Khusus Lainnya	2023	1	9.413.299,00	9.413.299,00	
565	1.3.4.01.001.009.008	Jalan Khusus Lainnya	2023	1	10.090.472,00	10.090.472,00	
566	1.3.4.01.001.009.008	Jalan Khusus Lainnya	2023	1	26.358.206,00	26.358.206,00	
567	1.3.4.01.001.009.008	Jalan Khusus Lainnya	2023	1	22.605.983,00	22.605.983,00	
568	1.3.4.01.001.009.008	Jalan Khusus Lainnya	2023	1	93.130.775,00	93.130.775,00	
569	1.3.4.01.001.009.008	Jalan Khusus Lainnya	2023	1	221.233.361,00	221.233.361,00	
570	1.3.4.01.001.009.008	Jalan Khusus Lainnya	2023	1	209.649.421,00	209.649.421,00	
571	1.3.4.01.001.009.008	Jalan Khusus Lainnya	2023	1	234.525.799,00	234.525.799,00	
572	1.3.4.01.001.009.008	Jalan Khusus Lainnya	2023	1	102.241.473,00	102.241.473,00	

573	1.3.4.01.001.009.008	Jalan Khusus Lainnya	2023	1	123.454.919,00	123.454.919,00	
574	1.3.4.01.001.009.008	Jalan Khusus Lainnya	2023	1	60.000.321,00	60.000.321,00	
575	1.3.4.01.001.009.008	Jalan Khusus Lainnya	2023	1	90.290.783,00	90.290.783,00	
576	1.3.4.01.001.009.008	Jalan Khusus Lainnya	2023	1	67.097.424,00	67.097.424,00	
577	1.3.4.01.001.009.008	Jalan Khusus Lainnya	2023	1	46.165.175,00	46.165.175,00	
578	1.3.4.01.001.009.008	Jalan Khusus Lainnya	2023	1	7.511.077,00	7.511.077,00	
579	1.3.4.01.001.009.008	Jalan Khusus Lainnya	2023	1	170.246.653,00	170.246.653,00	
580	1.3.4.01.001.009.008	Jalan Khusus Lainnya	2023	1	508.824.524,00	508.824.524,00	
581	1.3.4.01.001.009.008	Jalan Khusus Lainnya	2023	1	117.716.327,00	117.716.327,00	
582	1.3.4.01.001.009.008	Jalan Khusus Lainnya	2023	1	225.815.507,00	225.815.507,00	
583	1.3.4.01.001.009.008	Jalan Khusus Lainnya	2023	1	184.224.904,00	184.224.904,00	
584	1.3.4.01.001.009.008	Jalan Khusus Lainnya	2023	1	162.783.787,00	162.783.787,00	
585	1.3.4.01.001.009.008	Jalan Khusus Lainnya	2023	1	408.864.097,00	408.864.097,00	
586	1.3.4.01.001.009.008	Jalan Khusus Lainnya	2023	1	99.378.885,00	99.378.885,00	

615	1.3.4.01.001.009.008	Jalan Khusus Lainnya	2023	1	101.119.578,00	101.119.578,00	
616	1.3.4.01.001.009.008	Jalan Khusus Lainnya	2023	1	183.958.634,00	183.958.634,00	
617	1.3.4.01.001.009.008	Jalan Khusus Lainnya	2023	1	275.265.490,00	275.265.490,00	
618	1.3.4.01.001.009.008	Jalan Khusus Lainnya	2023	1	189.095.138,00	189.095.138,00	
619	1.3.4.01.001.009.008	Jalan Khusus Lainnya	2023	1	72.871.035,00	72.871.035,00	
620	1.3.4.01.001.009.008	Jalan Khusus Lainnya	2023	1	157.146.063,00	157.146.063,00	
621	1.3.4.01.001.009.008	Jalan Khusus Lainnya	2023	1	219.996.470,00	219.996.470,00	
622	1.3.4.01.001.009.008	Jalan Khusus Lainnya	2023	1	125.575.031,00	125.575.031,00	
623	1.3.4.01.001.009.008	Jalan Khusus Lainnya	2023	1	19.450.994,00	19.450.994,00	
624	1.3.4.01.001.009.008	Jalan Khusus Lainnya	2023	1	40.431.550,00	40.431.550,00	
625	1.3.4.01.001.009.008	Jalan Khusus Lainnya	2023	1	155.964.331,00	155.964.331,00	
626	1.3.4.01.001.009.008	Jalan Khusus Lainnya	2023	1	80.808.581,00	80.808.581,00	
627	1.3.4.01.001.009.008	Jalan Khusus Lainnya	2023	1	124.348.172,00	124.348.172,00	
628	1.3.4.01.001.009.008	Jalan Khusus Lainnya	2023	1	128.974.378,00	128.974.378,00	

Subbag. Perencanaan	Kabag. Hukum	Kepala
		



629	1.3.4.01.001.009.008	Jalan Khusus Lainnya	2023	1	104.490.286,00	104.490.286,00	
630	1.3.4.01.001.009.008	Jalan Khusus Lainnya	2023	1	189.721.699,00	189.721.699,00	
631	1.3.4.01.001.009.008	Jalan Khusus Lainnya	2023	1	22.322.374,00	22.322.374,00	
632	1.3.4.01.001.009.008	Jalan Khusus Lainnya	2023	1	7.691.382,00	7.691.382,00	
633	1.3.4.01.001.009.008	Jalan Khusus Lainnya	2023	1	150.961.773,00	150.961.773,00	
634	1.3.4.01.001.009.008	Jalan Khusus Lainnya	2023	1	147.031.363,00	147.031.363,00	
635	1.3.4.01.001.009.008	Jalan Khusus Lainnya	2023	1	130.570.554,00	130.570.554,00	
636	1.3.4.01.001.009.008	Jalan Khusus Lainnya	2023	1	108.463.413,00	108.463.413,00	
637	1.3.4.01.001.009.008	Jalan Khusus Lainnya	2023	1	78.058.924,00	78.058.924,00	
638	1.3.4.01.001.009.008	Jalan Khusus Lainnya	2023	1	111.280.930,00	111.280.930,00	
639	1.3.4.01.001.009.008	Jalan Khusus Lainnya	2023	1	129.466.308,00	129.466.308,00	
640	1.3.4.01.001.009.008	Jalan Khusus Lainnya	2023	1	113.157.433,00	113.157.433,00	
641	1.3.4.01.001.009.008	Jalan Khusus Lainnya	2023	1	2.925.494,00	2.925.494,00	
642	1.3.4.01.001.009.008	Jalan Khusus Lainnya	2023	1	102.150.137,00	102.150.137,00	

643	1.3.4.01.001.009.008	Jalan Khusus Lainnya	2023	1	75.663.526,00	75.663.526,00	
644	1.3.4.01.001.009.008	Jalan Khusus Lainnya	2023	1	143.713.087,00	143.713.087,00	
645	1.3.4.01.001.009.008	Jalan Khusus Lainnya	2023	1	386.383.792,00	386.383.792,00	
646	1.3.4.01.001.009.008	Jalan Khusus Lainnya	2023	1	148.656.093,00	148.656.093,00	
647	1.3.4.01.001.009.008	Jalan Khusus Lainnya	2023	1	50.488.270,00	50.488.270,00	
648	1.3.4.01.001.009.008	Jalan Khusus Lainnya	2023	1	47.970.238,00	47.970.238,00	
649	1.3.4.01.001.009.008	Jalan Khusus Lainnya	2023	1	44.961.683,00	44.961.683,00	
650	1.3.4.01.001.009.008	Jalan Khusus Lainnya	2023	1	76.423.879,00	76.423.879,00	
651	1.3.4.01.001.009.008	Jalan Khusus Lainnya	2023	1	84.528.648,00	84.528.648,00	
652	1.3.4.01.001.009.008	Jalan Khusus Lainnya	2023	1	39.436.831,00	39.436.831,00	
653	1.3.4.01.001.009.008	Jalan Khusus Lainnya	2023	1	95.684.007,00	95.684.007,00	
654	1.3.4.02.004.004.002	Saluran Drainage	2023	1	883.429,00	883.429,00	
655	1.3.4.02.004.004.002	Saluran Drainage	2023	1	1.127.708,00	1.127.708,00	
656	1.3.4.02.004.004.002	Saluran Drainage	2023	1	799.594,00	799.594,00	

657	1.3.4.02.004.004.002	Saluran Drainage	2023	1	34.410.944,00	34.410.944,00	
658	1.3.4.02.004.004.002	Saluran Drainage	2023	1	2.732.472,00	2.732.472,00	
659	1.3.4.02.004.004.002	Saluran Drainage	2023	1	1.687.545,00	1.687.545,00	
660	1.3.4.02.004.004.002	Saluran Drainage	2023	1	1.708.883,00	1.708.883,00	
661	1.3.4.02.004.004.002	Saluran Drainage	2023	1	1.123.828,00	1.123.828,00	
662	1.3.4.02.004.004.002	Saluran Drainage	2023	1	572.767,00	572.767,00	
663	1.3.4.02.004.004.002	Saluran Drainage	2023	1	3.082.376,00	3.082.376,00	
664	1.3.4.02.004.004.002	Saluran Drainage	2023	1	3.583.819,00	3.583.819,00	
665	1.3.4.02.004.004.002	Saluran Drainage	2023	1	1.521.003,00	1.521.003,00	
666	1.3.4.02.004.004.002	Saluran Drainage	2023	1	2.055.012,00	2.055.012,00	
667	1.3.4.02.004.004.003	Bangunan Pembuang Pengaman Sungai Lain-lain	2023	1	6.852.003,00	6.852.003,00	

668	1.3.4.02.004.004.003	Bangunan Pembuang Pengaman Sungai Lain-lain	2023	1	379.622.643,00	379.622.643,00		
669	1.3.4.02.004.004.003	Bangunan Pembuang Pengaman Sungai Lain-lain	2023	1	360.279.815,00	360.279.815,00		
JUMLAH							71.775.897.707,00	

WALI KOTA BANJARMASIN

PARAF	
Sekretaris Daerah	
Asisten Bidang Administrasi dan Umum	
Kepala BPKPAD	

IBNU SINA



Keputusan Wali Kota Banjarmasin Nomor Tahun 2024
Tentang Penetapan Status Penggunaan Barang Milik Daerah
pada Perangkat Daerah Di Lingkungan Pemerintah Kota Banjarmasin Tahun 2023

	A	
--	---	--

LAMPIRAN XVII
KEPUTUSAN WALI KOTA BANJARMASIN
NOMOR 281 TAHUN 2024
TENTANG
PENETAPAN STATUS PENGGUNAAN BARANG MILIK DAERAH KOTA BANJARMASIN
KOTA BANJARMASIN PADA PERANGKAT DAERAH DILINGKUNGAN PEMERINTAH
KOTA BANJARMASIN TAHUN 2023

PENETAPAN STATUS PENGGUNAAN BARANG MILIK DAERAH KOTA BANJARMASIN PADA DINAS PENGENDALIAN PENDUDUK
KELUARGA BERENCANA DAN PEMBERDAYAAN MASYARAKAT KOTA BANJARMASIN TAHUN 2023

No.	Kode Barang	Nama Barang	Tahun Perolehan	Jumlah	Nilai Perolehan (Rp)	Jumlah Nilai Perolehan (Rp)	Keterangan
1	2	3	4	5	6	7	8
1	1.3.2.02.001.004.001	Sepeda Motor	2023	20	25.078.000,00	501.560.000,00	Mutasi dari Dinkes
2	1.3.2.02.001.004.001	Sepeda Motor	2023	1	27.500.000,00	27.500.000,00	
3	1.3.2.05.001.004.001	Lemari Besi / Metal	2023	4	5.100.000,00	20.400.000,00	
4	1.3.2.05.001.004.001	Lemari Besi / Metal	2023	1	4.225.000,00	4.225.000,00	
5	1.3.2.05.001.004.005	Filing Cabinet Besi	2023	3	2.950.000,00	8.850.000,00	
6	1.3.2.05.001.005.019	Alat Pemotong Kertas	2023	2	450.000,00	900.000,00	
7	1.3.2.05.002.004.004	AC Split	2023	1	10.200.000,00	10.200.000,00	
8	1.3.2.10.002.003.003	Printer (Peralatan Personal Komputer)	2023	5	2.625.000,00	13.125.000,00	
9	1.3.2.10.002.003.003	Printer (Peralatan Personal Komputer)	2023	1	16.800.000,00	16.800.000,00	
10	1.3.2.10.002.003.003	Printer (Peralatan Personal Komputer)	2023	1	3.000.000,00	3.000.000,00	

A 4

11	1.3.2.10.002.003.003	Printer (Peralatan Personal Komputer)	2023	2	4.600.000,00	9.200.000,00	
JUMLAH						615.760.000,00	

WALI KOTA BANJARMASIN



IBNU SINA

PARAF	
Sekretaris Daerah	
Asisten Bidang Administrasi dan Umum	H
Kepala BPKPAD	H

Keputusan Wali Kota Banjarmasin Nomor Tahun 2024
 Tentang Penetapan Status Penggunaan Barang Milik Daerah
 pada Perangkat Daerah Di Lingkungan Pemerintah Kota Banjarmasin Tahun 2023

Kamubeh Banjarmasin	Kabup. Baktin	Kota Banjarmasin
/	4	f

LAMPIRAN XVIII
 KEPUTUSAN WALI KOTA BANJARMASIN
 NOMOR 281 TAHUN 2024
 TENTANG
 PENETAPAN STATUS PENGGUNAAN BARANG MILIK DAERAH KOTA BANJARMASIN
 KOTA BANJARMASIN PADA PERANGKAT DAERAH DILINGKUNGAN PEMERINTAH
 KOTA BANJARMASIN TAHUN 2023

PENETAPAN STATUS PENGGUNAAN BARANG MILIK DAERAH KOTA BANJARMASIN PADA DINAS PEMBERDAYAAN PEREMPUAN
 DAN PERLINDUNGAN ANAK KOTA BANJARMASIN TAHUN 2023

No.	Kode Barang	Nama Barang	Tahun Perolehan	Jumlah	Nilai Perolehan (Rp)	Jumlah Nilai Perolehan (Rp)	Keterangan
1	2	3	4	5	6	7	8
1	1.3.1.01.001.004.006	Tanah Bangunan Puskesmas/Posyandu	2023	1	48.600.000,00	48.600.000,00	Mutasi dari Dinkes
2	1.3.2.02.001.004.001	Sepeda Motor Viar	2023	1	27.500.000,00	27.500.000,00	Mutasi dari Bagum
3	1.3.2.05.001.004.015	Locker	2023	2	2.000.000,00	4.000.000,00	Mutasi dari Bagum
4	1.3.2.05.001.004.029	Alat Penyimpanan Kantor lainnya	2023	3	1.550.000,00	4.650.000,00	Lemari Arsip tanpa kaca
5	1.3.2.05.001.004.029	Alat Penyimpanan Kantor lainnya	2023	1	2.500.000,00	2.500.000,00	Lemari Arsip tanpa kaca

1	4	1
---	---	---

6	1.3.2.05.002.001.006	Bangku Panjang Besi/Metal	2023	2	5.200.000,00	10.400.000,00	
7	1.3.2.05.002.001.036	Kursi Lipat	2023	10	630.000,00	6.300.000,00	
8	1.3.2.05.002.001.048	Sofa	2023	1	4.450.000,00	4.450.000,00	
9	1.3.2.05.002.001.048	Sofa	2023	1	12.300.000,00	12.300.000,00	
10	1.3.2.05.002.001.050	Meubeler lainnya	2023	2	370.000,00	1.110.000,00	Meja Lipat
11	1.3.2.05.002.004.004	AC Split	2023	2	12.300.000,00	24.600.000,00	
12	1.3.2.05.002.006.008	Sound System	2023	1	5.900.000,00	5.900.000,00	
13	1.3.2.05.003.001.009	Meja Kerja Pejabat lain-lain	2023	2	1.125.000,00	2.250.000,00	Lemari Arsip tanpa kaca
14	1.3.2.06.001.002.126	Camera Digital	2023	1	17.700.000,00	17.700.000,00	
15	1.3.2.10.001.002.001	PC Unit	2023	4	17.250.000,00	69.000.000,00	
16	1.3.2.10.001.003.003	Laptop	2023	7	13.300.000,00	93.100.000,00	
17	1.3.2.10.002.003.003	Printer (Peralatan Personal Komputer)	2023	3	8.400.000,00	25.200.000,00	
18	1.3.2.19.001.006.005	Peralatan Olahraga lainnya (dsb)	2023	1	160.000,00	160.000,00	Permainan papan catur
19	1.3.3.01.001.006.010	Bangunan Klinik/Puskesmas	2023	1	32.670.000,00	32.670.000,00	Mutasi dari Dinkes
20	1.3.3.01.001.006.010	Bangunan	2023	1	547.613.000,00	547.613.000,00	Mutasi dari

LAMPIRAN XIX
 KEPUTUSAN WALI KOTA BANJARMASIN
 NOMOR 281 TAHUN 2024
 TENTANG
 PENETAPAN STATUS PENGGUNAAN BARANG MILIK DAERAH KOTA BANJARMASIN
 KOTA BANJARMASIN PADA PERANGKAT DAERAH DILINGKUNGAN PEMERINTAH
 KOTA BANJARMASIN TAHUN 2023

PENETAPAN STATUS PENGGUNAAN BARANG MILIK DAERAH KOTA BANJARMASIN PADA DINAS PENANAMAN MODAL DAN
 PELAYANAN TERPADU SATU PINTU KOTA BANJARMASIN TAHUN 2023

No.	Kode Barang	Nama Barang	Tahun Perolehan	Jumlah	Nilai Perolehan (Rp)	Jumlah Nilai Perolehan (Rp)	Keterangan
1	2	3	4	5	6	7	8
1	1.3.2.01.003.004.005	Electric Generating Set Lainnya (dst)	2023	1	299.800.000,00	299.800.000,00	
2	1.3.2.02.001.004.001	Sepeda Motor	2023	1	27.500.000,00	27.500.000,00	
3	1.3.2.05.001.004.005	Filling Cabinet Besi	2023	4	2.750.000,00	11.000.000,00	
4	1.3.2.05.001.004.027	Lemari Kaca	2023	6	3.850.000,00	23.100.000,00	
5	1.3.2.05.001.005.012	Mesin Absensi	2023	1	8.900.000,00	8.900.000,00	
6	1.3.2.05.001.005.012	Mesin Absensi	2023	1	8.900.000,00	8.900.000,00	
7	1.3.2.05.001.005.075	Mesin Antrian	2023	1	37.650.000,00	37.650.000,00	
8	1.3.2.05.001.005.075	Mesin Antrian	2023	1	87.300.000,00	87.300.000,00	
9	1.3.2.05.001.005.088	Alat Kantor Lainnya	2023	1	25.950.000,00	25.950.000,00	
10	1.3.2.05.001.005.088	Alat Kantor Lainnya	2023	1	67.150.000,00	67.150.000,00	
11	1.3.2.05.001.005.088	Alat Kantor Lainnya	2023	2	18.750.000,00	37.500.000,00	
12	1.3.2.05.002.001.002	Meja Kerja Kayu	2023	2	11.350.000,00	22.700.000,00	
13	1.3.2.05.002.001.002	Meja Kerja Kayu	2023	19	6.950.000,00	132.050.000,00	

Subbag. Perencanaan	Kabag. Hukum	Kepu. H/P
<i>[Signature]</i>	4	<i>[Signature]</i>

14	1.3.2.05.002.001.008	Meja Rapat	2023	1	58.500.000,00	58.500.000,00	
15	1.3.2.05.002.001.028	Meja Makan Kayu	2023	4	3.150.000,00	12.600.000,00	
16	1.3.2.05.002.001.031	Kursi Tamu	2023	8	1.470.000,00	11.760.000,00	
17	1.3.2.05.002.001.032	Kursi Putar	2023	61	1.215.000,00	74.115.000,00	
18	1.3.2.05.002.001.032	Kursi Putar	2023	8	1.650.000,00	13.200.000,00	
19	1.3.2.05.002.001.033	Kursi Biasa	2023	40	1.100.000,00	44.000.000,00	
20	1.3.2.05.002.001.048	Sofa	2023	3	5.250.000,00	15.750.000,00	
21	1.3.2.05.002.001.048	Sofa	2023	1	57.595.000,00	57.595.000,00	
22	1.3.2.05.002.001.048	Sofa	2023	10	6.500.000,00	65.000.000,00	
23	1.3.2.05.002.001.048	Sofa	2023	1	15.650.000,00	15.650.000,00	
24	1.3.2.05.002.001.048	Sofa	2023	1	3.300.000,00	3.300.000,00	
25	1.3.2.05.002.001.050	Meubeleur Lainnya	2023	1	4.150.000,00	4.150.000,00	
26	1.3.2.05.002.001.050	Meubeleur Lainnya	2023	6	4.000.000,00	24.000.000,00	
27	1.3.2.05.002.003.001	Mesin Penghisap Debu/Vacuum Cleaner	2023	2	3.199.000,00	6.398.000,00	
28	1.3.2.05.002.004.001	Lemari Es	2023	2	2.325.000,00	4.650.000,00	
29	1.3.2.05.002.006.002	Televisi	2023	4	4.150.500,00	16.602.000,00	
30	1.3.2.05.002.006.002	Televisi	2023	1	10.900.000,00	10.900.000,00	
31	1.3.2.05.002.006.002	Televisi	2023	3	10.900.000,00	32.700.000,00	
32	1.3.2.05.002.006.007	Loudspeaker	2023	1	5.900.000,00	5.900.000,00	
33	1.3.2.05.002.006.018	UPS	2023	5	6.900.000,00	34.500.000,00	
34	1.3.2.05.002.006.018	UPS	2023	14	1.650.000,00	23.100.000,00	
35	1.3.2.05.002.006.038	Dispenser	2023	7	2.950.000,00	20.650.000,00	
36	1.3.2.05.002.006.077	Alat Rumah Tangga Lainnya	2023	10	630.000,00	6.300.000,00	
37	1.3.2.05.002.007.017	Alat Pemadam Kebakaran Lainnya	2023	10	475.000,00	4.750.000,00	
38	1.3.2.05.003.001.004	Meja Kerja Pejabat Eselon II	2023	1	9.500.000,00	9.500.000,00	
39	1.3.2.05.003.001.005	Meja Kerja Pejabat Eselon III	2023	3	5.950.000,00	17.850.000,00	

1	4	1
---	---	---

40	1.3.2.05.003.003.004	Kursi Kerja Pejabat Eselon II	2023	1	15.250.000,00	15.250.000,00	
41	1.3.2.05.003.003.005	Kursi Kerja Pejabat Eselon III	2023	3	6.590.000,00	19.770.000,00	
42	1.3.2.05.003.003.006	Kursi Kerja Pejabat Eselon IV	2023	6	4.150.000,00	24.900.000,00	
43	1.3.2.06.002.001.004	Telephone Mobile	2023	3	19.125.000,00	57.375.000,00	
44	1.3.2.07.001.012.002	Wheel Chair (Alat Kesehatan Rehab Medis)	2023	2	2.500.000,00	5.000.000,00	
45	1.3.2.10.001.002.001	P.C Unit	2023	10	18.675.000,00	186.750.000,00	
46	1.3.2.10.001.002.001	P.C Unit	2023	15	21.620.000,00	324.300.000,00	
47	1.3.2.10.001.002.002	Laptop	2023	3	14.750.000,00	44.250.000,00	
48	1.3.2.10.002.003.003	Printer (Peralatan Personal Komputer)	2023	8	6.100.000,00	48.800.000,00	
49	1.3.2.10.002.003.003	Printer (Peralatan Personal Komputer)	2023	1	4.000.000,00	4.000.000,00	
50	1.3.2.10.002.003.003	Printer (Peralatan Personal Komputer)	2023	14	4.000.000,00	56.000.000,00	
51	1.3.2.10.002.003.004	Scanner (Peralatan Personal Komputer)	2023	1	10.800.000,00	10.800.000,00	
52	1.3.2.10.002.003.017	External/ Portable Harddisk	2023	1	949.000,00	3.796.000,00	
53	1.3.2.19.001.002.018	Peralatan Permainan lainnya	2023	1	6.750.000,00	6.750.000,00	
54	1.3.2.19.001.002.018	Peralatan Permainan lainnya	2023	2	275.000,00	550.000,00	
55	1.3.2.19.001.002.018	Peralatan Permainan lainnya	2023	2	120.000,00	240.000,00	

1	4	1
---	---	---

56	1.3.2.19.001.002.018	Peralatan Permainan lainnya	2023	2	125.000,00	250.000,00	
JUMLAH							2.191.701.000,00

PARAF	
Sekretaris Daerah	
Asisten Bidang Administrasi dan Umum	
Kepala BPKPAD	

WALI KOTA BANJARMASIN



IBNU SINA

Keputusan Wali Kota Banjarmasin Nomor Tahun 2024
 Tentang Penetapan Status Penggunaan Barang Milik Daerah
 pada Perangkat Daerah Di Lingkungan Pemerintah Kota Banjarmasin Tahun 2023

Perundangan	Kabag. Hukum	Kepala BPKPD
/	4	/

LAMPIRAN XX
KEPUTUSAN WALI KOTA BANJARMASIN
NOMOR 251 TAHUN 2024
TENTANG
PENETAPAN STATUS PENGGUNAAN BARANG MILIK DAERAH KOTA BANJARMASIN
KOTA BANJARMASIN PADA PERANGKAT DAERAH DILINGKUNGAN PEMERINTAH
KOTA BANJARMASIN TAHUN 2023

PENETAPAN STATUS PENGGUNAAN BARANG MILIK DAERAH KOTA BANJARMASIN PADA DINAS PEMADAM KEBAKARAN DAN
PENYELAMATAN KOTA BANJARMASIN TAHUN 2023

No.	Kode Barang	Nama Barang	Tahun Perolehan	Jumlah	Nilai Perolehan (Rp)	Jumlah Nilai Perolehan (Rp)	Keterangan
1	2	3	4	5	6	7	8
1	1.3.2.02.001.004.001	Sepeda Motor	2023	1	27.500.000,00	27.500.000,00	Mutasi dari Bagum
2	1.3.2.02.001.006.004	Mobil Truk Tangki Pemadam Kebakaran	2023	1	1.629.999.000,00	1.629.999.000,00	
3	1.3.2.03.002.005.032	Bolt Cutter 30 inch	2023	4	890.000,00	3.560.000,00	
4	1.3.2.03.002.005.032	Bolt Cutter 36 inch	2023	4	1.480.000,00	5.920.000,00	
5	1.3.2.03.002.005.032	Bolt Cutter 42 inch	2023	4	1.885.000,00	7.540.000,00	
6	1.3.2.05.001.004.001	Lemari Besi/Metal	2023	6	5.190.000,00	31.140.000,00	
7	1.3.2.05.001.004.015	Loker Lemari Besi	2023	2	2.080.000,00	4.160.000,00	

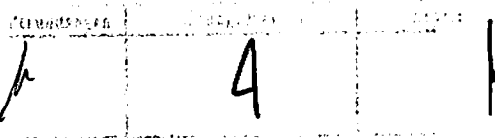

Perwakilan Kepala Dinas Pemadam Kebakaran dan Penyelamatan Kota Banjarmasin
 4

8	1.3.2.05.001.004.015	Lemari Loker	2023	12	1.840.000,00	22.080.000,00	
9	1.3.2.05.002.001.002	Meja Kerja	2023	4	1.275.000,00	5.100.000,00	
10	1.3.2.05.002.001.035	Kursi Tunggu	2023	6	5.640.000,00	33.840.000,00	
11	1.3.2.05.003.003.008	Kursi Kerja Staf	2023	4	1.390.000,00	5.560.000,00	
12	1.3.2.05.003.007.010	Lemari Arsip	2023	2	5.440.000,00	10.880.000,00	
13	1.3.2.05.002.006.002	Televisi	2023	1	7.950.000,00	7.950.000,00	
14	1.3.2.05.002.006.013	Megaphone	2023	1	1.325.000,00	1.325.000,00	
15	1.3.2.05.002.007.001	Apar	2023	4	1.950.000,00	7.800.000,00	
16	1.3.2.05.002.007.001	Apar	2023	4	500.000,00	2.000.000,00	
17	1.3.2.05.002.007.001	Apar	2023	16	1.700.000,00	27.200.000,00	
18	1.3.2.05.002.007.016	Adaptor Male 2,5 in	2023	4	1.180.000,00	4.720.000,00	
19	1.3.2.05.002.007.016	Selang Semprot	2023	21	6.850.000,00	143.850.000,00	
20	1.3.2.05.002.007.017	Pipe Nozzle	2023	4	5.550.000,00	22.200.000,00	
21	1.3.2.06.001.001.048	UPS	2023	1	5.000.000,00	5.000.000,00	
22	1.3.2.06.002.005.004	Handy Talkie	2023	13	867.500,00	11.277.500,00	
23	1.3.2.06.002.005.004	Handy Talkie	2023	26	4.925.000,00	128.050.000,00	
24	1.3.2.06.002.009.012	Peralatan Pemancar UHF	2023	1	107.750.000,00	107.750.000,00	
25	1.3.2.09.002.004.105	Compressor SCBA	2023	1	93.140.000,00	93.140.000,00	
26	1.3.2.09.002.004.090	Sarung Tangan Safety	2023	36	670.000,00	24.120.000,00	
27	1.3.2.10.001.002.001	Komputer	2023	1	15.100.000,00	15.100.000,00	
28	1.3.2.10.001.002.001	Komputer	2023	1	20.100.000,00	20.100.000,00	
29	1.3.2.10.001.002.003	Laptop	2023	1	23.328.000,00	23.328.000,00	
30	1.3.2.10.001.002.003	Laptop	2023	1	14.440.000,00	43.320.000,00	
31	1.3.2.10.002.003.003	Printer	2023	1	6.000.000,00	6.000.000,00	
32	1.3.2.15.002.001.003	APD Fire Fighter	2023	12	9.400.000,00	112.800.000,00	
33	1.3.2.15.003.001.022	Wrap Stick Snake	2023	12	672.000,00	8.064.000,00	



lampiran xx

34	1.3.2.15.003.002.019	SCBA Honeywell	2023	6	37.700.000,00	226.200.000,00	
35	1.3.2.15.003.004.001	Figure 8	2023	12	467.500,00	5.610.000,00	
JUMLAH						2.834.183.500,00	

PARAF	
Sekretaris Daerah	
Asisten Bidang Administrasi dan Umum	
Kepala BPKPAD	

WALI KOTA BANJARMASIN



IBNU SINA

Keputusan Wali Kota Banjarmasin Nomor Tahun 2024
Tentang Penetapan Status Penggunaan Barang Milik Daerah
pada Perangkat Daerah Di Lingkungan Pemerintah Kota Banjarmasin Tahun 2023

Kabag. Perencanaan	Kabag. Hukum	Kepala SKPD
	4	

LAMPIRAN XXI
 KEPUTUSAN WALI KOTA BANJARMASIN
 NOMOR 281 TAHUN 2024
 TENTANG
 PENETAPAN STATUS PENGGUNAAN BARANG MILIK DAERAH KOTA BANJARMASIN
 KOTA BANJARMASIN PADA PERANGKAT DAERAH DILINGKUNGAN PEMERINTAH
 KOTA BANJARMASIN TAHUN 2023

PENETAPAN STATUS PENGGUNAAN BARANG MILIK DAERAH KOTA BANJARMASIN PADA DINAS PERPUSTAKAAN DAN KEARSIPAN
 KOTA BANJARMASIN TAHUN 2023

No.	Kode Barang	Nama Barang	Tahun Perolehan	Jumlah	Nilai Perolehan (Rp)	Jumlah Nilai Perolehan (Rp)	Keterangan
1	2	3	4	5	6	7	8
1	1.3.2.01.003.004.002	Portable Generating Set	2023	1	9.997.250,00	9.997.250,00	Hibah dari Perpustakaan
2	1.3.2.02.001.003.002	Pick Up	2023	1	225.500.000,00	225.500.000,00	Mutasi dari Bagum
3	1.3.2.02.001.004.001	Sepeda Motor Viar	2023	1	27.500.000,00	27.500.000,00	Mutasi dari Bagum
4	1.3.2.02.001.004.003	Sepeda Motor Perpustakaan Keliling	2023	1	38.000.000,00	38.000.000,00	LHP 1762
5	1.3.2.02.001.005.004	Kendaraan Bermotor Roda Tiga	2023	1	65.000.000,00	65.000.000,00	LHP 1762
6	1.3.2.02.001.006.008	Mobil Perpustakaan Keliling	2023	1	394.721.500,00	394.721.500,00	Hibah dari Perpustakaan
7	1.3.2.05.001.004.003	Rak Besi	2023	5	2.870.000,00	14.350.000,00	LHP 1353
8	1.3.2.05.001.004.005	Filing Cabinet Besi	2023	5	2.890.000,00	14.450.000,00	LHP 1353

9	1.3.2.05.001.004.029	Alat Penyimpanan Kantor Lainnya	2023	1	5.904.090,00	5.904.090,00	Hibah dari Perpusnas POCADI
10	1.3.2.05.001.005.003	Papan Visual/Papan Nama	2023	1	5.466.750,00	5.466.750,00	Hibah dari Perpusnas POCADI
11	1.3.2.05.001.005.012	Mesin Absensi	2023	2	3.600.000,00	7.200.000,00	LHP 1352
12	1.3.2.05.001.005.076	Papan Nama Instansi	2023	1	6.015.000,00	6.015.000,00	-
13	1.3.2.05.001.005.088	Alat Kantor Lainnya	2023	1	12.629.916,00	12.629.916,00	Hibah dari Perpusnas POCADI
14	1.3.2.05.001.005.088	Alat Kantor Lainnya	2023	1	1.640.025,00	1.640.025,00	Hibah dari Perpusnas POCADI
15	1.3.2.05.002.001.002	Meja Kerja Kayu	2023	6	1.150.000,00	6.900.000,00	LHP 1390
16	1.3.2.05.002.001.014	Meja Resepsionis	2023	1	4.373.400,00	4.373.400,00	Hibah dari Perpusnas POCADI
17	1.3.2.05.002.001.032	Kursi Putar	2023	4	2.952.045,00	11.808.180,00	Hibah dari Perpusnas POCADI
18	1.3.2.05.002.001.039	Meja Komputer	2023	1	4.510.069,00	18.040.275,00	Hibah dari Perpusnas POCADI
19	1.3.2.05.002.001.046	Cubikal	2023	14	5.800.000,00	81.200.000,00	LHP 1390
20	1.3.2.05.002.001.048	Sofa	2023	1	3.006.713,00	3.006.713,00	Hibah dari Perpusnas POCADI
21	1.3.2.05.002.001.050	Meubeleur lainnya	2023	2	5.466.750,00	10.933.500,00	Hibah dari Perpusnas POCADI
22	1.3.2.05.002.003.007	Alat Pembersih lainnya	2023	1	13.900.000,00	13.900.000,00	LHP 116

23	1.3.2.05.002.004.001	Lemari Es 2 Pintu	2023	1	6.850.000,00	6.850.000,00	LHP 1352
24	1.3.2.05.002.004.003	AC Window	2023	2	29.650.000,00	59.300.000,00	LHP 116
25	1.3.2.05.002.004.004	AC Split	2023	5	7.200.000,00	43.200.000,00	LHP 116
26	1.3.2.05.002.004.004	AC Split	2023	4	7.350.000,00	29.400.000,00	LHP 1352
27	1.3.2.05.002.004.006	Kipas Angin	2023	5	750.000,00	3.750.000,00	LHP 115
28	1.3.2.05.002.006.002	Televisi 32 Inc	2023	1	5.000.000,00	5.000.000,00	Hibah dari Perpusnas
29	1.3.2.05.002.006.002	Televisi	2023	1	7.880.000,00	7.880.000,00	Hibah dari Perpusnas
30	1.3.2.05.002.006.007	Loudspeaker	2023	1	1.200.000,00	1.200.000,00	Hibah dari Perpusnas
31	1.3.2.05.002.006.008	Sound System	2023	1	13.550.000,00	13.550.000,00	LHP 115
32	1.3.2.05.002.006.038	Dispenser	2023	5	2.575.000,00	12.875.000,00	LHP 1352
33	1.3.2.05.002.006.057	Karpet	2023	1	3.690.056,00	3.690.056,00	Hibah dari Perpusnas POCADI
34	1.3.2.05.002.007.007	Tombol Kebakaran/Alarm	2023	4	900.000,00	3.600.000,00	LHP 115
35	1.3.2.06.001.001.048	Uninterruptible Power Supply (UPS)	2023	1	3.000.000,00	3.000.000,00	Hibah dari Perpusnas
36	1.3.2.06.001.001.048	Uninterruptible Power Supply (UPS)	2023	1	2.955.000,00	2.955.000,00	Hibah dari Perpusnas POCADI
37	1.3.2.10.001.002.001	PC Unit	2023	7	13.350.000,00	93.450.000,00	LHP 115
38	1.3.2.10.001.002.001	PC Unit	2023	5	13.450.000,00	67.250.000,00	LHP 1352
39	1.3.2.10.001.002.001	PC Unit	2023	4	15.760.000,00	63.040.000,00	Hibah dari Perpusnas POCADI
40	1.3.2.10.001.002.002	Laptop	2023	1	18.450.000,00	18.450.000,00	LHP 115
41	1.3.2.10.001.002.002	Laptop	2023	2	11.500.000,00	23.000.000,00	LHP 115
42	1.3.2.10.001.002.002	Laptop	2023	4	6.700.000,00	26.800.000,00	LHP 115
43	1.3.2.10.001.002.002	Laptop	2023	2	23.250.000,00	46.500.000,00	LHP 1352
44	1.3.2.10.001.002.009	Tablet PC	2023	1	23.975.000,00	23.975.000,00	LHP 1352

45	1.3.2.10.001.002.009	Tablet PC	2023	4	3.976.000,00	15.904.000,00	Hibah dari Perpusnas
46	1.3.2.10.001.002.009	Tablet PC	2023	5	3.940.000,00	19.700.000,00	Hibah dari Perpusnas
47	1.3.2.10.002.002.009	Scanner	2023	1	4.000.000,00	4.000.000,00	LHP 1352
48	1.3.2.10.002.003.002	Printer	2023	10	10.150.000,00	101.500.000,00	LHP 116
49	1.3.2.10.002.003.003	Printer	2023	5	7.450.000,00	37.250.000,00	LHP 1352
50	1.3.2.10.002.003.004	Scanner	2023	1	12.900.000,00	12.900.000,00	LHP 116
51	1.3.2.10.002.004.001	Server	2023	1	13.708.984,00	13.708.984,00	Hibah dari Perpusnas POCADI
52	1.3.2.10.002.004.004	Modem	2023	1	1.530.690,00	1.530.690,00	Hibah dari Perpusnas POCADI
53	1.3.2.10.002.004.023	Wireless Access Point	2023	1	1.066.016,00	1.066.016,00	Hibah dari Perpusnas POCADI
54	1.3.2.10.002.004.033	Peralatan Jaringan Lainnya	2023	1	2.733.375,00	2.733.375,00	Hibah dari Perpusnas POCADI
55	1.3.2.10.002.005.001	Peralatan Komputer Lainnya	2023	2	37.150.000,00	74.300.000,00	LHP 115
56	1.3.2.10.002.005.001	Peralatan Komputer Lainnya (CCTV)	2023	1	24.850.000,00	24.850.000,00	LHP 1352
57	1.3.3.04.001.004.001	Pagar Samping Depo Arsip	2023	1	126.600.192,00	126.600.192,00	Tambahan Pagar Samping Kiri
58	1.3.5.01.001.001.012	Buku Umum Lainnya	2023	1	102.880.000,00	102.880.000,00	LHP 1637
59	1.3.5.01.001.001.012	Buku Umum lainnya	2023	1	26.470.000,00	26.470.000,00	Hibah dari Perpusnas
60	1.3.5.01.001.001.012	Buku Umum lainnya	2023	1	44.464.800,00	44.464.800,00	Hibah dari Perpusnas POCADI

	Kabupaten	Kecamatan
1	4	1

61	1.3.5.01.001.004.010	Buku Ilmu Sosial	2023	1	41.330.000,00	41.330.000,00	LHP 1636
62	1.5.3.01.001.005.002	DLS (Digital Library System)	2023	1	59.640.000,00	59.640.000,00	Hibah dari Perpunas
JUMLAH						2.248.079.712,00	

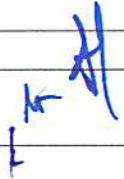
PARAF	
Sekretaris Daerah	
Asisten Bidang Administrasi dan Umum	
Kepala BPKPAD	

WALI KOTA BANJARMASIN



IBNU SINA

Keputusan Wali Kota Banjarmasin Nomor Tahun 2024
 Tentang Penetapan Status Penggunaan Barang Milik Daerah
 pada Perangkat Daerah Di Lingkungan Pemerintah Kota Banjarmasin Tahun 2023

A	4	1
---	---	---

LAMPIRAN XXII
KEPUTUSAN WALI KOTA BANJARMASIN
NOMOR 281 TAHUN 2024
TENTANG
PENETAPAN STATUS PENGGUNAAN BARANG MILIK DAERAH KOTA BANJARMASIN
KOTA BANJARMASIN PADA PERANGKAT DAERAH DILINGKUNGAN PEMERINTAH
KOTA BANJARMASIN TAHUN 2023

PENETAPAN STATUS PENGGUNAAN BARANG MILIK DAERAH KOTA BANJARMASIN PADA SATUAN POLISI PAMONG PRAJA KOTA
BANJARMASIN TAHUN 2023

No.	Kode Barang	Nama Barang	Tahun Perolehan	Jumlah	Nilai Perolehan (Rp)	Jumlah Nilai Perolehan (Rp)	Keterangan
1	2	3	4	5	6	7	8
1	1.3.2.02.001.003.002	Pick Up	2023	2	225.000.000,00	450.000.000,00	
2	1.3.2.02.001.004.001	Kendaraan bermotor penumpang lainnya (Sepeda Motor Honda CRF)	2023	4	32.204.000,00	136.816.000,00	
3	1.3.2.02.001.004.001	Sepeda Motor (Lexi Karoseri)	2023	2	37.500.000,00	75.000.000,00	
4	1.3.2.05.001.004.005	Filling Cabinet	2023	2	2.800.000,00	5.600.000,00	
5	1.3.2.05.001.005.002	CCTV	2023	2	19.650.000,00	39.300.000,00	
6	1.3.2.05.001.005.077	Papan Pengumuman	2023	12	3.800.000,00	45.600.000,00	
7	1.3.2.05.002.001.039	Meja Komputer	2023	1	3.500.000,00	3.500.000,00	
8	1.3.2.05.002.004.004	AC	2023	4	7.195.000,00	28.780.000,00	
9	1.3.2.05.002.006.002	TV	2023	2	26.000.000,00	52.000.000,00	

10	1.3.2.05.002.006.012	Wireless	2023	1	13.800.000,00	13.800.000,00	
11	1.3.2.05.002.006.022	Camera Film	2023	1	8.050.000,00	8.050.000,00	
12	1.3.2.05.002.006.068	Tangga	2023	1	860.000,00	860.000,00	
13	1.3.2.05.002.006.077	Alat Rumah Tangga Lain-Lain (Tempat Sampah)	2023	2	1.200.000,00	2.400.000,00	
14	1.3.2.05.003.007.010	Lemari Arsip Pejabat Lainnya	2023	1	4.750.000,00	4.750.000,00	
15	1.3.2.06.001.001.048	Uninterruptible Power Supply (UPS)	2023	8	1.541.792,00	12.334.336,00	
16	1.3.2.06.001.002.061	Lensa Camera	2023	1	21.810.366,00	21.810.366,00	
17	1.3.2.06.002.001.006	Handy Talkie (HT)	2023	20	1.245.000,00	24.900.000,00	
18	1.3.2.10.001.002.001	PC Unit	2023	2	20.300.000,00	40.600.000,00	
19	1.3.2.10.001.002.002	Laptop	2023	3	15.200.000,00	45.600.000,00	
20	1.3.2.10.002.003.003	Printer (Peralatan Personal Komputer)	2023	2	6.131.250,00	12.262.500,00	
21	1.3.3.01.001.001.001	Belanja Modal Bangunan Gedung Kantor - Pengadaan backdrop/front office	2023	1	149.762.000,00	149.762.000,00	
22	1.3.3.01.001.001.001	Belanja Modal Bangunan Gedung Kantor - Perencanaan Pengadaan backdrop/front office	2023	1	14.186.600,00	14.186.800,00	
23	1.3.3.01.001.033.001	Belanja Modal Bangunan Gedung Garasi/pool-pemasangan paving	2023	1	199.039.000,00	199.039.000,00	
24	1.3.3.01.001.033.001	Belanja Modal Bangunan Gedung Garasi/pool-pembuatan kanopi	2023	1	150.080.000,00	150.080.000,00	
25	1.3.3.01.001.033.001	Beban Jasa Konsultasi Perencanaan arsitektur - jasa desain arsitektural-	2023	1	35.767.900,00	35.767.900,00	

		perencanaan pembuatan kanopi					
JUMLAH						1.572.798.902,00	

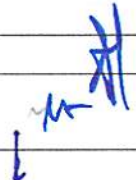
PARAF	
Sekretaris Daerah	
Asisten Bidang Administrasi dan Umum	
Kepala BPKPAD	

WALI KOTA BANJARMASIN

 IBNU SINA

Keputusan Wali Kota Banjarmasin Nomor Tahun 2024
 Tentang Penetapan Status Penggunaan Barang Milik Daerah
 pada Perangkat Daerah Di Lingkungan Pemerintah Kota Banjarmasin Tahun 2023

Subbag. Perencanaan	Kabid. Hukum	Kepala BPKPAD
	4	

LAMPIRAN XXIII
 KEPUTUSAN WALI KOTA BANJARMASIN
 NOMOR 281 TAHUN 2024

TENTANG
 PENETAPAN STATUS PENGGUNAAN BARANG MILIK DAERAH KOTA BANJARMASIN
 KOTA BANJARMASIN PADA PERANGKAT DAERAH DILINGKUNGAN PEMERINTAH
 KOTA BANJARMASIN TAHUN 2023

PENETAPAN STATUS PENGGUNAAN BARANG MILIK DAERAH KOTA BANJARMASIN PADA BADAN PENGELOLAAN KEUANGAN,
 PENDAPATAN DAN ASET DAERAH KOTA BANJARMASIN TAHUN 2023

No.	Kode Barang	Nama Barang	Tahun Perolehan	Jumlah	Nilai Perolehan (Rp)	Jumlah Nilai Perolehan (Rp)	Keterangan
1	2	3	4	5	6	7	8
1	1.3.2.02.001.001.006	Mobil Ertiga DA 1285 JY	2023	1	268.000.000,00	268.000.000,00	Mutas dari Bagum
2	1.3.2.02.001.002.003	Mobil Mitsubishi Xpander DA 1101 JI	2023	1	342.400.000,00	342.400.000,00	Mutasi dari Bagum
3	1.3.2.02.001.002.003	Mobil Mitsubishi Xpander DA 1503 JY	2023	1	316.000.000,00	316.000.000,00	Mutasi dari Bagum
4	1.3.2.02.001.002.003	Mobil Ertiga DA 1426 JW	2023	1	294.000.000,00	294.000.000,00	Mutasi dari Bagum
5	1.3.2.02.001.004.001	Sepeda Motor Viar	2023	1	27.500.000,00	27.500.000,00	Mutasi dari Bagum

Handwritten signature and the number 4.

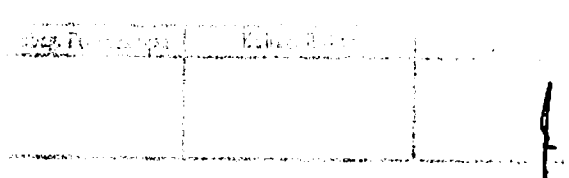

14	1.3.2.05.002.001.036	TIGER Kursi Lipat T-107 Chrome	2023	50	525.000,00	26.250.000,00	LHP 1193
15	1.3.2.05.002.004.003	Belanja Modal Alat Pendingin (Air Conditioner) PANASONIC 5 PK CS-J45FFP8	2023	2	37.000.000,00	74.000.000,00	LHP 491
16	1.3.2.05.002.004.004	Belanja Modal Alat Pendingin (Air Conditioner) PANASONIC 2 PK CS-PN18WKJ	2023	8	9.250.000,00	74.000.000,00	LHP 491
17	1.3.2.05.002.006.002	Belanja Modal Alat Rumah Tangga Lainnya (Home Use) Televisi POLYTRON SMART 4K	2023	4	9.000.000,00	36.000.000,00	LHP 492
18	1.3.2.05.003.001.008	Belanja Modal Meubel Meja Kerja - OT 120 SIANTANO	2023	10	1.600.000,00	16.000.000,00	LHP 1194
19	1.3.2.05.003.003.008	Belanja Modal Meubel Kursi Kerja - CORONA Staff	2023	19	1.500.000,00	28.500.000,00	LHP 1194
20	1.3.2.05.003.004.005	Kursi Rapat Ruangan Rapat Pejabat Ess. III TIGER - T 1159	2023	3	5.050.000,00	15.150.000,00	LHP 1374
21	1.3.2.10.001.002.001	Belanja Modal Komputer PC All in One ACER	2023	27	26.000.000,00	702.000.000,00	LHP 256

		CORE i7					
22	1.3.2.10.001.002.001	Personal Kompuetr – PC All in One – Veriton Z4 AIO	2023	4	26.000.000,00	104.000.000,00	LHP 1194
23	1.3.2.10.001.002.002	Belanja modal Personal Komputer – Laptop Asus TUF F15	2023	5	24.750.000,00	123.750.000,00	LHP 1480
24	1.3.2.10.002.003.003	Belanja Modal Printer EPSON PLQ-30	2023	2	9.850.000,00	19.700.000,00	LHP 155
25	1.3.2.10.002.003.003	Peralatan Personal Komputer – Printer Epson L3210	2023	5	3.350.000,00	16.750.000,00	LHP 1487
26	1.3.2.10.002.003.007	Belanja Modal Eksternal Seagate Expansion 4TB	2023	2	2.650.000,00	5.300.000,00	LHP 155
27	1.3.2.10.002.004.002	Belanja Modal Peralatan Jaringan Mikrotik Routerboard Ccr1036-12g-4s	2023	2	25.200.000,00	50.400.000,00	LHP 34
28	1.3.3.01.001.001.001	Bangunan Gedung Permanen / Gudang Kantor Arsip BPKPAD Samping Gedung / Area Parkiran Lantai II	2023	1	213.753.000,00	213.753.000,00	BPKPAD Jl. Pramuka Tirta Dharma Komp. PDAM Bandarmasih No. 17



29	1.3.3.01.001.001.001	Bangunan Gedung Permanen / Halaman Parkir Kantor BPKPAD	2023	1	174.691.000,00	174.691.000,00	BPKPAD Jl. Pramuka Tirta Dharma Komp. PDAM Bandarmasih No. 17
30	1.3.3.01.001.001.001	Bangunan Gedung Permanen / Peningkatan Halaman dan Pagar Kantor UPT Banjarmasin Timur	2023	1	229.861.000,00	229.861.000,00	BPKPAD – Kantor UPT Banjarmasin Timur Jl. Pramuka Gg. Kasturi RT. 12 Banjarmasin Timur
31	1.3.3.01.001.001.001	Bangunan Gedung Permanen / Pagar Kantor UPT Banjarmasin Selatan	2023	1	123.601.000,00	123.601.000,00	BPKPAD – Kantor UPT Banjarmasin Selatan Jl. Tembus Mantuil, Komp. Bumi Lingkar Basirih
32	1.3.3.01.001.001.001	Bangunan Gedung Permanen / Partisi / Sekat Ruang Kerja dalam Kantor Gedung I Lantai II	2023	1	227.710.900,00	227.710.900,00	KAPITALISASI Bangunan Gedung Permanen Jl. Pramuka Tirta Dharma Komp. PDAM Bandarmasih No. 17
33	1.3.3.01.001.002.001	Bangunan Gudang Tertutup Permanen	2023	1	162.196.000,00	162.196.000,00	KAPITALISASI Bangunan

		Kanopi, Paving dan Tanah Urugan Gudang bmd Jl. Pramuka Gg. Teratai					Gudang Tertutup Permanen Jl. Pramuka Gg. Teratai
34	1.3.3.04.001.004.001	Pagar Permanen / Pengaman Pagar Gudang Aset Gg. Teratai	2023	1	11.360.000,00	11.360.000,00	KAPITALISASI Pagar Permanen Jl. Pramuka Gg. Teratai
JUMLAH						5.079.642.900,00	

PARAF	
Sekretaris Daerah	
Asisten Bidang Administrasi dan Umum	
Kepala BPKPAD	

WALI KOTA BANJARMASIN



IBNU SINA

Keputusan Wali Kota Banjarmasin Nomor Tahun 2024
 Tentang Penetapan Status Penggunaan Barang Milik Daerah
 pada Perangkat Daerah Di Lingkungan Pemerintah Kota Banjarmasin Tahun 2023

	4	
---	---	---

LAMPIRAN XXIV
 KEPUTUSAN WALI KOTA BANJARMASIN
 NOMOR 281 TAHUN 2024
 TENTANG
 PENETAPAN STATUS PENGGUNAAN BARANG MILIK DAERAH KOTA BANJARMASIN
 KOTA BANJARMASIN PADA PERANGKAT DAERAH DILINGKUNGAN PEMERINTAH
 KOTA BANJARMASIN TAHUN 2023

PENETAPAN STATUS PENGGUNAAN BARANG MILIK DAERAH KOTA BANJARMASIN PADA BADAN PERENCANAAN PEMBANGUNAN
 DAERAH, PENELITIAN DAN PENGEMBANGAN KOTA BANJARMASIN TAHUN 2023

No.	Kode Barang	Nama Barang	Tahun Perolehan	Jumlah	Nilai Perolehan (Rp)	Jumlah Nilai Perolehan (Rp)	Keterangan
1	2	3	4	5	6	7	8
1	1.3.2.02.001.004.001	Sepeda Motor Listrik	2023	1	27.500.000,00	27.500.000,00	Mutasi dari Bagum
2	1.3.2.03.003.001.072	GPS	2023	2	11.160.000,00	22.320.000,00	
3	1.3.2.05.002.001.008	Meja Rapat Samping	2023	4	3.500.000,00	14.000.000,00	
4	1.3.2.05.002.001.008	Meja Rapat Tengah	2023	2	3.550.000,00	7.100.000,00	
5	1.3.2.05.002.001.030	Kursi Rapat	2023	30	875.000,00	26.250.000,00	
6	1.3.2.05.002.006.074	Bracket Standing Peralatan	2023	1	2.900.000,00	2.900.000,00	
7	1.3.2.05.003.003.005	Kursi Kerja Pejabat	2023	1	3.450.000,00	20.700.000,00	
8	1.3.2.06.001.001.096	Peralatan Studio Audio Lainnya / Video Wall	2023	1	28.850.000,00	28.850.000,00	
9	1.3.2.06.001.002.133	Monitor	2023	2	13.279.000,00	26.558.000,00	
10	1.3.2.06.001.005.047	Kamera Udara / Drone	2023	1	18.470.000,00	18.470.000,00	
11	1.3.2.06.001.005.047	Kamera Udara / Drone	2023	1	37.300.000,00	37.300.000,00	

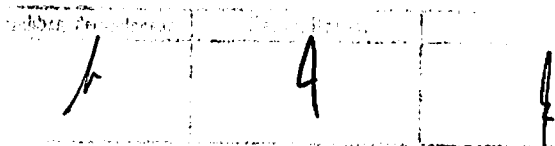

12	1.3.2.10.001.002.001	PC Unit	2023	5	22.950.000,00	114.750.000,00	
13	1.3.2.10.001.002.002	Laptop	2023	1	24.905.000,00	24.905.000,00	
14	1.3.2.10.001.002.002	Laptop	2023	1	24.795.000,00	24.795.000,00	
15	1.3.2.10.001.002.002	Laptop	2023	5	19.850.000,00	99.250.000,00	
16	1.3.2.10.002.004.001	Server	2023	1	159.630.000,00	159.630.000,00	
JUMLAH						655.278.000,00	

PARAF	
Sekretaris Daerah	f
Asisten Bidang Administrasi dan Umum	f
Kepala BPKPAD	f

WALI KOTA BANJARMASIN



IBNU SINA

Keputusan Wali Kota Banjarmasin Nomor Tahun 2024
 Tentang Penetapan Status Penggunaan Barang Milik Daerah
 pada Perangkat Daerah Di Lingkungan Pemerintah Kota Banjarmasin Tahun 2023

Subbag. Perundangan	Keseg. Hukum	Kepala BPTD
f	4	f

LAMPIRAN XXV
KEPUTUSAN WALI KOTA BANJARMASIN
NOMOR 281 TAHUN 2024
TENTANG
PENETAPAN STATUS PENGGUNAAN BARANG MILIK DAERAH KOTA BANJARMASIN
KOTA BANJARMASIN PADA PERANGKAT DAERAH DILINGKUNGAN PEMERINTAH
KOTA BANJARMASIN TAHUN 2023

PENETAPAN STATUS PENGGUNAAN BARANG MILIK DAERAH KOTA BANJARMASIN PADA BADAN KEPEGAWAIAN DAERAH,
PENDIDIKAN DAN PELATIHAN KOTA BANJARMASIN TAHUN 2023

No.	Kode Barang	Nama Barang	Tahun Perolehan	Jumlah	Nilai Perolehan (Rp)	Jumlah Nilai Perolehan (Rp)	Keterangan
1	2	3	4	5	6	7	8
1	1.3.2.01.003.005.002	Portable Water Pump	2023	1	2.323.000,00	2.323.000,00	Mesin Pompa Air PS-103 BIT (SHIMIZU)
2	1.3.2.02.001.001.003	Station Wagon	2015	1	194.417.079,00	194.417.079,00	Mutasi dari Bagum
3	1.3.2.02.001.004.001	Sepeda Motor Viar	2023	1	27.500.000,00	27.500.000,00	Mutasi dari Bagum



h 4 1

4	1.3.2.05.002.006.002	Televisi	2023	4	10.030.000,00	40.120.000,00	Polytron 55 inci LED TV PLD 55US8850
5	1.3.2.05.002.006.007	Loudspeaker	2023	1	4.453.100,00	4.453.100,00	Speaker Polytron Portable PAS PRO15F3
6	1.3.2.05.002.006.007	Loudspeaker	2023	1	437.300,00	437.300,00	Speaker Aktif Portable Bluetooth Subwoofer Bass
7	1.3.2.10.001.002.002	Laptop	2023	5	29.100.000,00	145.500.000,00	Laptop Axioo MyBook Pro K7 (16N9)
8	1.3.2.10.001.002.002	Laptop	2023	15	7.940.000,00	119.100.000,00	Laptop Axioo MyBook Pro K5 (8N2)
9	1.3.2.10.002.003.003	Printer	2023	10	17.990.000,00	179.900.000,00	Printer Epson / EcoTank L15150 A3 Wi-Fi Duplex All-in-One

Handwritten signature and date: 4/1

lampiran xxv

10	1.3.2.10.002.004.001	Server	2023	1	82.000.000,00	82.000.000,00	
JUMLAH						795.750.479,00	



PARAF	
Sekretaris Daerah	
Asisten Bidang Administrasi dan Umum	
Kepala BPKPAD	

WALI KOTA BANJARMASIN



IBNU SINA

Keputusan Wali Kota Banjarmasin Nomor Tahun 2024
Tentang Penetapan Status Penggunaan Barang Milik Daerah
pada Perangkat Daerah Di Lingkungan Pemerintah Kota Banjarmasin Tahun 2023

Keputusan Perundangan	Keputusan Hukum	Keputusan BPKPAD
		



LAMPIRAN XXVI
 KEPUTUSAN WALI KOTA BANJARMASIN
 NOMOR 281 TAHUN 2024
 TENTANG
 PENETAPAN STATUS PENGGUNAAN BARANG MILIK DAERAH KOTA BANJARMASIN
 KOTA BANJARMASIN PADA PERANGKAT DAERAH DILINGKUNGAN PEMERINTAH
 KOTA BANJARMASIN TAHUN 2023

PENETAPAN STATUS PENGGUNAAN BARANG MILIK DAERAH KOTA BANJARMASIN PADA BADAN KESATUAN BANGSA DAN
 POLITIK KOTA BANJARMASIN TAHUN 2023

No.	Kode Barang	Nama Barang	Tahun Perolehan	Jumlah	Nilai Perolehan (Rp)	Jumlah Nilai Perolehan (Rp)	Keterangan
1	2	3	4	5	6	7	8
1	1.3.2.02.001.002.003	Mini Bus (Penumpang 14 orang ke bawah)	2012	1	169.089.308,00	169.089.308,00	
2	1.3.2.02.001.004.001	Sepeda Motor	2023	1	27.500.000,00	27.500.000,00	
3	1.3.2.05.001.005.043	LCD Proyektor/Infokus	2023	2	9.500.000,00	19.000.000,00	
4	1.3.2.05.003.003.009	Kursi Kerja Pejabat Lainnya	2023	1	1.250.000,00	1.250.000,00	
5	1.3.2.10.001.002.001	PC Unit	2023	3	17.500.000,00	52.500.000,00	
6	1.3.2.10.001.002.001	PC Unit	2023	1	17.500.000,00	17.500.000,00	

Handwritten signature and number '4' in a box.

7	1.3.2.10.001.002.002	Laptop	2023	7	14.200.000,00	14.200.000,00	
JUMLAH							
						301.039.308,00	

PARAF	
Sekretaris Daerah	
Asisten Bidang Administrasi dan Umum	
Kepala BPKPAD	

WALI KOTA BANJARMASIN

IBNU SINA

Keputusan Wali Kota Banjarmasin Nomor Tahun 2024
Tentang Penetapan Status Penggunaan Barang Milik Daerah
pada Perangkat Daerah Di Lingkungan Pemerintah Kota Banjarmasin Tahun 2023



	Kepala Daerah	
	4	

LAMPIRAN XXVII
KEPUTUSAN WALI KOTA BANJARMASIN
NOMOR 281 TAHUN 2024
TENTANG
PENETAPAN STATUS PENGGUNAAN BARANG MILIK DAERAH KOTA BANJARMASIN
KOTA BANJARMASIN PADA PERANGKAT DAERAH DILINGKUNGAN PEMERINTAH
KOTA BANJARMASIN TAHUN 2023

PENETAPAN STATUS PENGGUNAAN BARANG MILIK DAERAH KOTA BANJARMASIN PADA BADAN PENANGGULANGAN BENCANA
DAERAH KOTA BANJARMASIN TAHUN 2023

No.	Kode Barang	Nama Barang	Tahun Perolehan	Jumlah	Nilai Perolehan (Rp)	Jumlah Nilai Perolehan (Rp)	Keterangan
1	2	3	4	5	6	7	8
1	1.3.2.02.001.004.001	Sepeda Motor	2023	1	27.500.000,00	27.500.000,00	Sepeda Motor Listrik
2	1.3.2.02.001.006.060	Mobil Rescue	2023	1	1.648.000.000,00	1.648.000.000,00	
3	1.3.2.02.002.001.005	Trailer	2021	1	136.363.636,00	136.363.636,00	Hibah dari BNPB
4	1.3.2.03.001.006.012	Gergaji Chain Saw	2023	1	20.694.000,00	20.694.000,00	Gergaji Mesin Pemotong Pohon
5	1.3.2.03.001.010.001	Alat Bengkel Bermesin Lainnya	2023	1	24.500.000,00	24.500.000,00	Mesin Pemotong Beton



6	1.3.2.05.001.004.001	Lemari Besi/Metal	2023	1	4.100.000,00	4.100.000,00	
7	1.3.2.05.001.004.002	Lemari Kayu	2023	2	25.250.000,00	50.500.000,00	Mutasi dari Bagum
8	1.3.2.05.001.004.027	Lemari Kaca	2023	1	24.550,00	24.550.000,00	Mutasi dari Bagum
9	1.3.2.05.001.004.027	Lemari Kaca	2023	2	18.450.000,00	36.900.000,00	Mutasi dari Bagum
10	1.3.2.05.002.001.002	Meja Kerja Kayu	2023	10	1.075.000,00	10.750.000,00	
11	1.3.2.05.002.001.002	Meja Kerja Kayu	2023	1	9.000.000,00	9.000.000,00	Mutasi dari Bagum
12	1.3.2.05.002.001.008	Meja Rapat	2023	1	24.750.000,00	24.750.000,00	Mutasi dari Bagum
13	1.3.2.05.002.001.014	Meja Resepsionis	2023	1	15.450.000,00	15.450.000,00	Mutasi dari Bagum
14	1.3.2.05.002.001.030	Kursi Rapat	2023	40	1.950.000,00	78.000.000,00	Mutasi dari Bagum
15	1.3.2.05.002.001.030	Kursi Rapat	2023	36	3.450.000,00	124.200.000,00	Mutasi dari Bagum
16	1.3.2.05.002.001.032	Kursi Putar	2023	10	800.000,00	8.000.000,00	
17	1.3.2.05.002.001.046	Cubikal (Meja Kantor Kubikasi)	2023	4	18.750.000,00	75.000.000,00	Mutasi dari Bagum

18	1.3.2.05.002.001.048	Sofa	2023	1	23.250.000,00	23.250.000,00	Mutasi dari Bagum
19	1.3.2.05.002.001.048	Sofa	2023	1	32.250.000,00	32.250.000,00	Mutasi dari Bagum
20	1.3.2.05.002.006.008	Sound System	2023	1	2.400.000,00	2.400.000,00	Sound System Speaker Wireless
21	1.3.2.05.002.006.008	Sound System	2023	2	400.000,00	800.000,00	Speaker Aktif Inbox
22	1.3.2.05.003.002.011	Meja Tamu Biasa	2023	2	4.350.000,00	8.700.000,00	Mutasi dari Bagum
23	1.3.2.06.001.005.047	Kamera Udara	2023	1	23.035.000,00	23.035.000,00	Drone
24	1.3.2.06.001.001.096	Peralatan Studio Audio lainnya (dst)	2022	1	196.000.000,00	196.000.000,00	Mutasi dari Bagum
25	1.3.2.06.002.001.006	Handy Talky/HT	2023	6	2.025.000,00	12.150.000,00	
26	1.3.2.10.001.002.001	Personal Computer/PC Unit	2023	2	20.100.000,00	40.200.000,00	
27	1.3.2.10.002.003.003	Printer	2023	2	9.800.000,00	19.600.000,00	
28	1.3.2.12.001.001.001	Bor Mesin Tumbuk Pakai Kabel	2023	1	19.211.000,00	19.211.000,00	Mesin Bobok Beton
29	1.3.2.15.002.006.001	Alat Pelindung Lainnya Lainnya (dst)	2023	15	26.000,00	390.000,00	Selimut Foil/Emergence Blanket
30	1.3.2.15.002.006.001	Alat Pelindung Lainnya Lainnya (dst)	2023	10	452.000,00	4.520.000,00	Masker Filter/Gas Full Face
31	1.3.2.15.002.006.001	Alat Pelindung Lainnya Lainnya (dst)	2023	10	550.000,00	5.500.000,00	Kaca Mata Google Safety
32	1.3.2.15.002.006.001	Alat Pelindung Lainnya Lainnya (dst)	2023	8	1.500.000,00	12.000.000,00	Senter Rescue
33	1.3.2.15.002.006.001	Alat Pelindung Lainnya Lainnya (dst)	2023	8	750.000,00	6.000.000,00	Sarung Tangan Rescue
34	1.3.2.15.002.006.001	Alat Pelindung Lainnya Lainnya (dst)	2023	8	1.600.000,00	12.800.000,00	Pelindung Siku dan Lutut

No. Urut	No. Urut	No. Urut
1	4	1

35	1.3.2.15.002.006.001	Alat Pelindung Lainnya Lainnya (dst)	2023	5	519.000,00	2.595.000,00	Tali Safety lanyard
36	1.3.2.15.002.006.001	Alat Pelindung Lainnya Lainnya (dst)	2023	5	763.500,00	3.817.500,00	Tali Tas Lempar/Trowing Bag
37	1.3.2.15.002.006.001	Alat Pelindung Lainnya Lainnya (dst)	2023	10	246.000,00	2.460.000,00	Pelindung Telinga
38	1.3.2.15.002.006.001	Alat Pelindung Lainnya Lainnya (dst)	2023	4	900.000,00	3.600.000,00	Gunting Sling Baja
39	1.3.2.15.003.002.005	Tenda	2023	1	46.000.000,00	46.000.000,00	Tenda Pengungsi
40	1.3.2.15.003.004.001	Alat Sar Lainnya (dst)	2023	1	136.360.000,00	136.360.000,00	Perahu Karet + Mesin
JUMLAH						2.931.896.136,00	

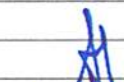
PARAF	
Sekretaris Daerah	
Asisten Bidang Administrasi dan Umum	
Kepala BPKPAD	

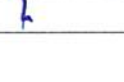
WALI KOTA BANJARMASIN



IBNU SINA

Keputusan Wali Kota Banjarmasin Nomor Tahun 2024
 Tentang Penetapan Status Penggunaan Barang Milik Daerah
 pada Perangkat Daerah Di Lingkungan Pemerintah Kota Banjarmasin Tahun 2023

Subbag Perundang- 	Kabag Hukum 	Kepala BPKPAD 
--	--	--

LAMPIRAN XXVIII
KEPUTUSAN WALI KOTA BANJARMASIN
NOMOR 281 TAHUN 2024
TENTANG
PENETAPAN STATUS PENGGUNAAN BARANG MILIK DAERAH KOTA BANJARMASIN
KOTA BANJARMASIN PADA PERANGKAT DAERAH DILINGKUNGAN PEMERINTAH
KOTA BANJARMASIN TAHUN 2023

PENETAPAN STATUS PENGGUNAAN BARANG MILIK DAERAH KOTA BANJARMASIN PADA KECAMATAN BANJARMASIN TENGAH
KOTA BANJARMASIN TAHUN 2023

No.	Kode Barang	Nama Barang	Tahun Perolehan	Jumlah	Nilai Perolehan (Rp)	Jumlah Nilai Perolehan (Rp)	Keterangan
1	2	3	4	5	6	7	8
1	1.3.2.02.001.003.002	Pick Up	2023	1	239.500.000,00	239.500.000,00	
2	1.3.2.02.001.004.001	Sepeda Motor	2023	1	27.500.000,00	27.500.000,00	
3	1.3.2.05.001.004.027	Lemari Kaca	2023	17	4.200.000,00	71.400.000,00	
4	1.3.2.05.001.005.002	CCTV - Camera Control Television System	2023	1	23.600.000,00	23.600.000,00	
5	1.3.2.05.002.004.001	Lemari Es	2023	13	4.250.000,00	55.250.000,00	
6	1.3.2.05.002.004.004	A.C. Split	2023	4	5.805.000,00	23.220.000,00	
7	1.3.2.05.002.006.002	Televisi	2023	14	6.708.000,00	93.912.000,00	
8	1.3.2.05.003.001.005	Meja Kerja Pejabat Eselon III	2023	1	11.200.000,00	11.200.000,00	
9	1.3.2.05.003.001.006	Meja Kerja Pejabat Eselon IV	2023	10	1.298.700,00	12.987.000,00	
10	1.3.2.05.003.003.005	Kursi Kerja Pejabat Eselon III	2023	1	6.300.000,00	6.300.000,00	

/ 4 t

11	1.3.2.05.003.003.008	Kursi Kerja Pegawai Non Struktural	2023	17	1.078.675,00	18.337.475,00
12	1.3.2.05.003.003.008	Kursi Kerja Pegawai Non Struktural	2023	38	900.000,00	34.200.000,00
13	1.3.2.06.001.002.105	Layar Film/Projector	2023	1	8.245.000,00	8.245.000,00
14	1.3.2.10.001.002.001	P.C Unit	2023	8	12.330.000,00	98.640.000,00
15	1.3.2.10.001.002.001	P.C Unit	2023	8	18.600.000,00	148.800.000,00
16	1.3.2.10.001.002.002	Laptop	2023	5	17.900.000,00	89.500.000,00
17	1.3.2.10.001.002.002	Laptop	2023	12	13.579.200,00	162.950.400,00
18	1.3.2.10.002.001.012	Harddisk	2023	7	1.300.000,00	9.100.000,00
19	1.3.2.10.002.003.003	Printer	2023	15	3.580.000,00	53.700.000,00
JUMLAH						1.188.341.875,00

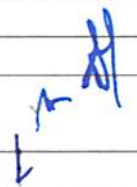
PARAF	
Sekretaris Daerah	
Asisten Bidang Administrasi dan Umum	
Kepala BPKPAD	

WALI KOTA BANJARMASIN



IBNU SINA

Keputusan Wali Kota Banjarmasin Nomor Tahun 2024
 Tentang Penetapan Status Penggunaan Barang Milik Daerah
 pada Perangkat Daerah Di Lingkungan Pemerintah Kota Banjarmasin Tahun 2023

Perundangan	Kebay. Hukum	Keper. 2023
/	4	1

LAMPIRAN XXIX
KEPUTUSAN WALI KOTA BANJARMASIN
NOMOR 281 TAHUN 2024
TENTANG
PENETAPAN STATUS PENGGUNAAN BARANG MILIK DAERAH KOTA BANJARMASIN
KOTA BANJARMASIN PADA PERANGKAT DAERAH DILINGKUNGAN PEMERINTAH
KOTA BANJARMASIN TAHUN 2023

PENETAPAN STATUS PENGGUNAAN BARANG MILIK DAERAH KOTA BANJARMASIN PADA KECAMATAN BANJARMASIN BARAT
KOTA BANJARMASIN TAHUN 2023

No.	Kode Barang	Nama Barang	Tahun Perolehan	Jumlah	Nilai Perolehan (Rp)	Jumlah Nilai Perolehan (Rp)	Keterangan
1	2	3	4	5	6	7	8
1	1.3.2.02.001.003.002	Pick Up Dump (DFSK)	2023	1	239.500.000,00	239.500.000,00	Dinas LH
2	1.3.2.02.001.004.001	Sepeda Motor R2/Skoter	2023	1	27.500.000,00	27.500.000,00	Mutasi dari Bagum

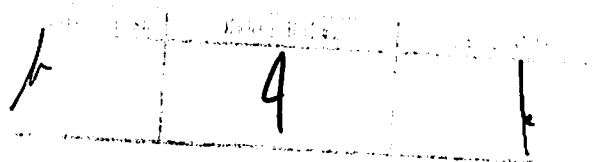

3	1.3.2.05.001.005.043	Proyektor dan Layar untuk Kantor Kecamatan	2023	2	9.100.000,00	18.200.000,00	LHP 92
4	1.3.2.05.001.005.043	Alat Kantor Proyektor	2023	9	7.990.000,00	71.910.000,00	LHP 1115
5	1.3.2.05.002.001.014	Meja Resepsionis	2023	1	40.350.000,00	40.350.000,00	LHP 502
6	1.3.2.05.002.001.048	Sofa set tempat kerja	2023	9	13.400.000,00	120.600.000,00	LHP 738
7	1.3.2.05.002.004.004	AC Split 2 Pk	2023	2	11.350.000,00	22.700.000,00	LHP 81
8	1.3.2.05.002.006.008	Sound System	2023	10	20.950.000,00	209.500.000,00	LHP 1383
9	1.3.2.05.002.006.048	Handycam	2023	2	5.150.000,00	5.150.000,00	LHP 496
10	1.3.2.07.002.005.025	Alat Kesehatan umum lainnya - Kursi Roda	2023	1	2.000.000,00	2.000.000,00	LHP 496
11	1.3.2.10.001.002.001	Personal Computer	2023	10	21.800.000,00	218.000.000,00	LHP 1384
12	1.3.2.10.002.003.003	Printer	2023	12	3.600.000,00	43.200.000,00	LHP 1382

16	1.3.3.01.001.001.001	Belanja Modal Bangunan Gedung Kantor - Jasa Perencanaan Pekerjaan Paving Kelurahan Kuin Selatan	2023	1	10.250.000,00	10.250.000,00	LHP 1215
17	1.3.3.01.001.001.001	Belanja Modal Bangunan Gedung Kantor - Jasa Perencanaan Pekerjaan Paving Kelurahan Telaga Biru	2023	1	19.250.000,00	19.250.000,00	LHP 1216
18	1.3.3.01.002.003.001	Belanja Modal Bangunan Gedung Kantor, Jasa Pengawasan Pekerjaan Paving Rumah Dinas (Kecamatan Banjarmasin Barat)	2023	1	11.000.000,00	11.000.000,00	LHP 1489

19	1.3.3.01.001.001.001	Belanja Modal Bangunan Gedung Kantor, Jasa Pengawasan Pekerjaan Paving Kelurahan Kuin Selatan (Kecamatan Banjarmasin Barat)	2023	1	6.000.000,00	6.000.000,00	LHP 1602
20	1.3.3.01.001.001.001	Belanja Modal Bangunan Gedung Kantor, Pekerjaan Paving Kelurahan Kuin Selatan (Kecamatan Banjarmasin Barat)	2023	1	40.000.000,00	40.000.000,00	LHP 1603
21	1.3.3.01.001.001.001	Belanja Modal Bangunan Gedung Kantor, Pekerjaan Pengawasan Rehab dan Pengecatan Kantor Kecamatan (Kecamatan Banjarmasin Barat)	2023	1	11.500.000,00	11.500.000,00	LHP 1604

22	1.3.3.01.001.001.001	Belanja Modal Bangunan Gedung Kantor, Jasa Pengawasan Pekerjaan Paving Kelurahan Telaga Biru (Kecamatan Banjarmasin Barat)	2023	1	11.500.000,00	11.500.000,00	LHP 1676
23	1.3.3.01.001.001.001	Belanja Modal Bangunan Gedung Kantor, Rehab dan Pengecatan Kantor Kecamatan (Kecamatan Banjarmasin Barat) Pembayaran 95%, Pekerjaan Fisik 100%	2023	1	160.550.000,00	160.550.000,00	LHP 1817
24	1.3.3.01.001.001.001	Belanja Modal Bangunan Gedung Kantor, Rehab dan Pengecatan Kantor Kecamatan (Kecamatan Banjarmasin Barat) Pembayaran 95%, Pekerjaan Fisik 100%	2023	1	8.450.000,00	8.450.000,00	LHP 1818



Subkecamatan	Kantor	

25	1.3.3.01.001.001.001	Belanja Modal Bangunan Gedung Kantor, Pekerjaan Paving Kelurahan Telaga Biru (Kecamatan Banjarmasin Barat) Pembayaran 95%, Pekerjaan Fisik 100%	2023	1	171.475.000,00	171.475.000,00	LHP 1819
26	1.3.3.01.001.001.001	Belanja Modal Bangunan Gedung Kantor, Pekerjaan Paving Kelurahan Telaga Biru (Kecamatan Banjarmasin Barat) Pembayaran 5%, Pemeliharaan Pekerjaan	2023	1	9.025.000,00	9.025.000,00	LHP 1820
27	1.3.3.01.001.001.001	Belanja Modal Bangunan Gedung Kantor, Rehab Kantor Kelurahan Kuin Cerucuk dan Kelurahan Teluk Tiram, Pembayaran 95%, Pekerjaan Fisik 100%	2023	1	222.598.300,00	222.598.300,00	LHP 1825

28	1.3.3.01.001.001.001	Belanja Modal Bangunan Gedung Kantor, Rehab Kantor Kelurahan Kuin Cerucuk dan Kelurahan Teluk Tiram, Pembayaran 5%, Pemeliharaan Pekerjaan	2023	1	11.715.700,00	11.715.700,00	LHP 1826
29	1.3.3.01.001.001.001	Belanja Modal Bangunan Gedung Kantor, Konsultasi Pengawasan Bangunan Gedung Sederhana, Rehab Kantor Kelurahan Kuin Cerucuk dan Kelurahan Teluk Tiram	2023	1	11.700.000,00	11.700.000,00	LHP 1989
30	1.3.3.01.001.009.001	Belanja Modal Bangunan Gedung Kantor (Rehab Berat Gedung LKMD Kelurahan Kuin Cerucuk), Pembayaran 95%, Pekerjaan Fisik 100%	2023	1	219.259.050,00	219.259.050,00	LHP 2368

31	1.3.3.01.001.009.001	Belanja Modal Bangunan Gedung Kantor (Rehab Berat Gedung LKMD Kelurahan Kuin Cerucuk), Pembayaran 5%, Pemeliharaan Pekerjaan	2023	1	11.539.950,00	11.539.950,00	LHP 2369
32	1.3.3.01.001.009.001	Belanja Modal Bangunan Gedung Kantor, Konsultan Pengawasan Bangunan Gedung Sederhana, Rehab Berat Gedung LKMD Kelurahan Kuin Cerucuk	2023	1	9.900.000,00	9.900.000,00	LHP 2370
33	1.3.3.01.002.003.001	Belanja Modal Bangunan Gedung Kantor, Pekerjaan Paving Rumah Dinas (Kecamatan Banjarmasin Barat) Pembayaran 95%, Pekerjaan Fisik 100%	2023	1	103.550.000,00	103.550.000,00	LHP 1821

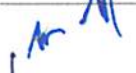
34	1.3.3.01.002.003.001	Belanja Modal Bangunan Gedung Kantor, Pekerjaan Paving Rumah Dinas (Kecamatan Banjarmasin Barat), Pembayaran 5%, Pemeliharaan Pekerjaan	2023	1	5.450.000,00	5.450.000,00	LHP 1824
JUMLAH						2.126.969.795,00	

PARAF	
Sekretaris Daerah	
Asisten Bidang Administrasi dan Umum	
Kepala BPKPAD	

WALI KOTA BANJARMASIN



IBNU SINA

Keputusan Wali Kota Banjarmasin Nomor Tahun 2024
 Tentang Penetapan Status Penggunaan Barang Milik Daerah
 pada Perangkat Daerah Di Lingkungan Pemerintah Kota Banjarmasin Tahun 2023

Kabag. Perencanaan	Kabag. Hukum	Kepala BPKPAD
		

LAMPIRAN XXX
KEPUTUSAN WALI KOTA BANJARMASIN
NOMOR ²⁸¹ TAHUN 2024
TENTANG
PENETAPAN STATUS PENGGUNAAN BARANG MILIK DAERAH KOTA BANJARMASIN
KOTA BANJARMASIN PADA PERANGKAT DAERAH DILINGKUNGAN PEMERINTAH
KOTA BANJARMASIN TAHUN 2023

PENETAPAN STATUS PENGGUNAAN BARANG MILIK DAERAH KOTA BANJARMASIN PADA KECAMATAN BANJARMASIN TIMUR
KOTA BANJARMASIN TAHUN 2023

No.	Kode Barang	Nama Barang	Tahun Perolehan	Jumlah	Nilai Perolehan (Rp)	Jumlah Nilai Perolehan (Rp)	Keterangan
1	2	3	4	5	6	7	8
1	1.3.1.01.001.004.001	Tanah	2023	1	19.838.000,00	19.838.000,00	Kantor Kel. Pengembangan
2	1.3.2.02.001.003.002	Pick Up	2023	1	239.500.000,00	239.500.000,00	Mutasi dari DLH untuk Kec. Banjarmasin Timur
3	1.3.2.02.001.004.001	Sepeda Motor	2023	1	27.500.000,00	27.500.000,00	Untuk Camat Banjarmasin Timur
4	1.3.2.05.002.001.002	Meja Kerja Kayu (Meja Kerja Pegawai Custom)	2023	3	3.000.000,00	9.000.000,00	Untuk Kec. Banjarmasin Timur jumlah 3
5	1.3.2.05.002.001.030	Kursi Rapat	2023	84	590.000,00	49.560.000,00	Untuk Kec. Banjarmasin



							Timur jumlah 34 dan Kel. Pemurus Luar jumlah 50
6	1.3.2.05.002.001.030	Kursi Rapat	2023	250	540.000,00	135.000.000,00	Untuk Kec. Bjm Timur jumlah 50, Kel. Karang Mekar jumlah 50, Kel. Kebun Bunga jumlah 50, Kel. Sungai Lulut jumlah 50, Kel. Pengembangan jumlah 50
7	1.3.2.05.002.001.032	Kursi Putar	2023	10	1.000.000,00	10.000.000,00	Untuk Kec. Banjarmasin Timur dan Kel. Pengembangan
8	1.3.2.05.002.006.008	Sound System	2023	1	20.800.000,00	20.800.000,00	Untuk Kec. Banjarmasin Timur
9	1.3.2.05.002.006.008	Sound System	2023	1	5.900.000,00	5.900.000,00	Untuk Kec. Banjarmasin Timur
10	1.3.2.05.003.001.006	Meja Kerja Pejabat Eselon IV	2023	7	1.300.000,00	9.100.000,00	Untuk Kec. Banjarmasin Timur jumlah 3, Kel. Sungai Bilu jumlah 3 dan Kel. Pengembangan jumlah 1

Subbag. Perencanaan	Kabag. Hukum	
<i>h</i>	<i>4</i>	<i>f</i>

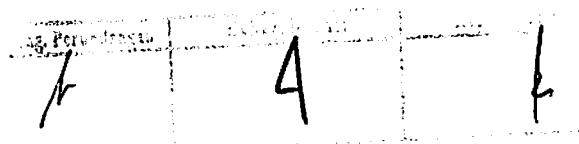
11	1.3.2.10.001.002.001	Personal Computer	2023	2	21.800.000,00	43.600.000,00	Untuk Kel. Kuripan dan Kel. Sungai Bilu
12	1.3.2.10.001.002.001	Personal Computer	2023	6	21.750.000,00	130.500.000,00	Untuk Kel. Benua Anyar jumlah 1, Kel. Karang Mekar jumlah 1, Kel. Kebun Bunga jumlah 1, Kel. Sungai Lulut jumlah 1, Kel. Pengembangan jumlah 1 Kel. Pemurus Luar jumlah 1
13	1.3.2.10.001.002.002	Laptop	2023	1	19.900.000,00	19.900.000,00	Untuk Bagian Keuangan Kec. Banjarmasin Timur
14	1.3.2.10.001.002.002	Laptop	2023	1	19.900.000,00	19.900.000,00	Untuk Kel. Pekapuran Raya
15	1.3.2.10.002.003.003	Printer	2023	6	4.000.000,00	24.000.000,00	Untuk Kec. Banjarmasin Timur
16	1.3.2.10.002.003.004	Scanner	2023	2	11.100.000,00	22.200.000,00	Untuk Kec. Banjarmasin Timur
17	1.3.3.01.001.001.001	Bangunan Gedung Kantor Permanen	2023	1	187.692.000,00	187.692.000,00	Kantor Kec. Banjarmasin Timur
18	1.3.3.01.001.001.001	Bangunan Gedung Kantor Permanen	2023	1	144.274.000,00	144.274.000,00	Pagar Kantor Kel. Benua Anyar dan

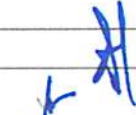

							Jasa Konsultan Pengawasan
19	1.3.3.01.001.001.001	Bangunan Gedung Kantor Permanen	2023	1	191.112.000,00	191.112.000,00	Rehab Kantor Kel. Sungai Lulut dan Jasa Konsultan Pengawasan
20	1.3.3.01.001.001.001	Bangunan Gedung Kantor Permanen	2023	1	176.500.000,00	176.500.000,00	Kantor Kec. Banjarmasin Timur
JUMLAH						1.485.876.000,00	

PARAF	
Sekretaris Daerah	
Asisten Bidang Administrasi dan Umum	
Kepala BPKPAD	

WALI KOTA BANJARMASIN



IBNU SINA

Keputusan Wali Kota Banjarmasin Nomor Tahun 2024
Tentang Penetapan Status Penggunaan Barang Milik Daerah
pada Perangkat Daerah Di Lingkungan Pemerintah Kota Banjarmasin Tahun 2023

Subbag. Perencanaan	Kabag. Hukum	Kepala BPKPAD
		

LAMPIRAN XXXI
 KEPUTUSAN WALI KOTA BANJARMASIN
 NOMOR 281 TAHUN 2024
 TENTANG
 PENETAPAN STATUS PENGGUNAAN BARANG MILIK DAERAH KOTA BANJARMASIN
 KOTA BANJARMASIN PADA PERANGKAT DAERAH DILINGKUNGAN PEMERINTAH
 KOTA BANJARMASIN TAHUN 2023

PENETAPAN STATUS PENGGUNAAN BARANG MILIK DAERAH KOTA BANJARMASIN PADA KECAMATAN BANJARMASIN SELATAN
 KOTA BANJARMASIN TAHUN 2023

No.	Kode Barang	Nama Barang	Tahun Perolehan	Jumlah	Nilai Perolehan (Rp)	Jumlah Nilai Perolehan (Rp)	Keterangan
1	2	3	4	5	6	7	8
1	1.3.2.05.001.005.043	Belanja Proyektor dan Layar	2023	13	10.900.000,00	141.700.000,00	LHP 180
2	1.3.2.05.002.001.008	Belanja Meja Kantor Custom	2023	1 Paket (14 Buah)	59.500.000,00	59.500.000,00	LHP 894
3	1.3.2.05.002.001.014	Belanja Pembuatan Meja Pelayanan Meja dan Dinding Pelayanan Kecamatan	2023	1 Paket	145.193.550,00	145.193.550,00	LHP 497
4	1.3.2.05.002.001.014	Belanja Pembuatan Meja Pelayanan Meja dan	2023	1 Paket	97.142.205,00	97.142.205,00	LHP 498

A 4 f



		Dinding Pelayanan Kelurahan Kelayan Selatan					
5	1.3.2.05.002.001.014	Belanja Pembuatan Meja Pelayanan Meja dan Dinding Pelayanan (Walldrop) Kelurahan Mantuil	2023	1 Paket	99.189.600,00	99.189.600,00	LHP 971
6	1.3.2.05.002.001.030	Belanja Kursi Susun	2023	1 Paket (50 Buah)	33.500.000,00	33.500.000,00	LHP 1255
7	1.3.2.05.002.001.030	Belanja Kursi Rapat	2023	10	1.470.000,00	14.700.000,00	LHP 668
8	1.3.2.05.002.001.036	Belanja Kursi Lipat	2023	10	750.000,00	7.500.000,00	LHP 668
9	1.3.2.05.002.006.002	Belanja Modal Alat Rumah Tangga Lainnya/ Home Use (Televisi)	2023	1	29.000.000,00	29.000.000,00	LHP 1042
10	1.3.2.05.003.003.005	Belanja Kursi Pejabat Eselon III	2023	1	3.520.000,00	3.520.000,00	LHP 669
11	1.3.2.05.003.003.005	Belanja Kursi Pejabat Eselon III	2023	1	3.500.000,00	3.500.000,00	LHP 669
12	1.3.2.05.003.003.006	Belanja Kursi Pejabat Eselon IV	2023	19	1.270.000,00	24.130.000,00	LHP 669
13	1.3.2.05.003.007.010	Pengadaan Meubel Belanja Lemari dan Arsip	2023	12	5.950.000,00	71.400.000,00	LHP 444

Kabup. Perodangan	Kabup. Belam	
<i>[Signature]</i>	4	<i>[Signature]</i>

14	1.3.2.05.003.007.010	Belanja Modal Lemari dan Arsip Pejabat	2023	5	4.350.000,00	21.750.000,00	LHP 1405
15	1.3.2.06.001.002.126	Belanja Modal Peralatan Studio Gambar	2023	1	18.050.000,00	18.050.000,00	LHP 1040
16	1.3.2.05.002.006.002	Belanja Modal Alat Rumah Tangga lainnya (Home Use) Belanja TV LCD	2023	13	5.480.000,00	71.240.000,00	LHP 102
17	1.3.2.10.001.002.001	Belanja Personal Computer	2023	12	14.300.000,00	171.600.000,00	LHP 179
18	1.3.2.10.001.002.002	Belanja Pengadaan Peralatan dan Mesin Lainnya yaitu Belanja Notebook/ Laptop	2023	3	26.600.000,00	79.800.000,00	LHP 275
19	1.3.2.10.002.001.012	Belanja Harddisk	2023	2	950.000,00	1.900.000,00	LHP 1039
20	1.3.2.10.002.003.002	Belanja Monitor LCD	2023	1	1.820.000,00	1.820.000,00	LHP 1253
21	1.3.2.10.002.003.003	Belanja Modal Peralatan Personal Komputer (Printer)	2023	15	3.360.000,00	50.400.000,00	LHP 101
22	1.3.2.10.002.003.004	Belanja Modal Peralatan Komputer (Scanner)	2023	1	13.250.000,00	13.250.000,00	LHP 1041
23	1.3.2.19.001.002.018	Belanja Modal Peralatan Mainan	2023	1	7.500.000,00	7.500.000,00	LHP 1254

24	1.3.3.01.001.001.001	Renovasi Gedung Aula Kecamatan	2023	1	63.889.808,00	63.889.808,00	LHP 1052
25	1.3.3.01.001.001.001	Belanja Rehab Sarana dan Prasarana Kantor Kecamatan	2023	1	160.449.483,00	160.449.483,00	LHP 1814
26	1.3.3.01.001.001.001	Pengadaan Sarana dan Prasarana Gedung Kantor atau Bangunan Lainnya (Penambah Daya Kantor Kelurahan Pekauman)	2023	1	1.409.900,00	1.409.900,00	LHP 1140
27	1.3.3.01.001.001.001	Pengadaan Sarana dan Prasarana Gedung Kantor atau Bangunan Lainnya (Penambah Daya Kantor Kelurahan Murung Raya)	2023	1	1.397.000,00	1.397.000,00	LHP 1140
28	1.3.3.01.001.001.001	Pengadaan Sarana dan Prasarana Gedung Kantor atau Bangunan Lainnya (Penambah Daya Kantor Kelurahan Mantuil)	2023	1	1.436.000,00	1.436.000,00	LHP 1140
29	1.3.3.01.001.001.001	Pengadaan Sarana dan Prasarana Gedung Kantor atau Bangunan Lainnya (Penambah Daya Kantor Kelurahan Tanjung Pagar)	2023	1	1.900.850,00	1.900.850,00	LHP 1140

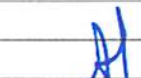
30	1.3.3.01.001.001.002	Pengadaan Sarana dan Prasarana Gedung Kantor atau Bangunan Lainnya (Penambah Daya Kantor Kelurahan Kelayan Tengah)	2023	1	1.869.350,00	1.869.350,00	LHP 1140
JUMLAH						1.399.637.746,00	

PARAF	
Sekretaris Daerah	
Asisten Bidang Administrasi dan Umum	
Kepala BPKPAD	

WALI KOTA BANJARMASIN



IBNU SINA

Keputusan Wali Kota Banjarmasin Nomor Tahun 2024
 Tentang Penetapan Status Penggunaan Barang Milik Daerah
 pada Perangkat Daerah Di Lingkungan Pemerintah Kota Banjarmasin Tahun 2023

Bag. Perencanaan	Kabag. Hukum	Atas nama
		

LAMPIRAN XXXII
 KEPUTUSAN WALI KOTA BANJARMASIN
 NOMOR 281 TAHUN 2024
 TENTANG
 PENETAPAN STATUS PENGGUNAAN BARANG MILIK DAERAH KOTA BANJARMASIN
 KOTA BANJARMASIN PADA PERANGKAT DAERAH DILINGKUNGAN PEMERINTAH
 KOTA BANJARMASIN TAHUN 2023



PENETAPAN STATUS PENGGUNAAN BARANG MILIK DAERAH KOTA BANJARMASIN PADA KECAMATAN BANJARMASIN UTARA
 KOTA BANJARMASIN TAHUN 2023

No.	Kode Barang	Nama Barang	Tahun Perolehan	Jumlah	Nilai Perolehan (Rp)	Jumlah Nilai Perolehan (Rp)	Keterangan
1	2	3	4	5	6	7	8
1	1.3.1.01.001.004.001	Tanah	2023	1	2.937.680.000,00	2.937.680.000,00	Pembelian tanah di Kel. Alalak Utara
2	1.3.2.02.001.003.002	Pick Up	2022	1	239.500.000,00	239.500.000,00	Hibah dari Pemprov
3	1.3.2.02.001.004.001	Sepeda Motor	2023	1	27.500.000,00	27.500.000,00	Mutasi dari Bagum (untuk Camat Banjarmasin Utara)
4	1.3.2.02.001.004.001	Sepeda Motor	2023	1	17.950.000,00	17.950.000,00	Mutasi dari Bagum (untuk Kel. Alalak Tengah)

5	1.3.2.05.001.004.001	Lemari Besi / Lemari Arsip	2023	3	5.628.000,00	16.884.000,00	Pembelian untuk Kec. Banjarmasin Utara
6	1.3.2.05.001.005.043	LCD Project / Infocus	2023	11	12.410.000,00	136.510.000,00	Untuk 1 Kec. Banjarmasin Utara dan 10 Kelurahan
7	1.3.2.05.002.001.008	Meja Rapat	2023	4	3.840.000,00	15.360.000,00	Pembelian untuk Kec. Banjarmasin Utara (Aula)
8	1.3.2.05.002.001.048	Sofa	2023	1	13.360.000,00	13.360.000,00	Untuk Kantor Kec. Banjarmasin Utara (ruangan Camat)
9	1.3.2.05.002.004.004	AC Split	2023	16	5.950.000,00	95.200.000,00	Untuk 10 Kelurahan dan 6 untuk Kantor Kec. Banjarmasin Utara
10	1.3.2.05.002.004.006	Kipas Angin	2023	12	695.000,00	8.340.000,00	Untuk 10 Kelurahan dan 2 untuk Kantor Kec. Banjarmasin Utara
11	1.3.2.05.002.006.008	Sound System	2023	1	13.300.000,00	13.300.000,00	Untuk Kec. Banjarmasin Utara
12	1.3.2.05.003.001.006	Meja Kerja	2023	20	1.323.000,00	26.460.000,00	Untuk Kelurahan
13	1.3.2.05.003.003.006	Kursi Kerja	2023	24	1.130.000,00	27.120.000,00	Untuk Kec. Banjarmasin Utara jumlah 4, dan untuk

							Kelurahan 10
14	1.3.2.10.001.002.001	PC Komputer	2023	1	11.673.504,00	11.673.504,00	Mutasi dari Bagum (untuk Kel. Alalak Tengah)
15	1.3.2.10.001.002.002	Laptop	2023	1	25.250.000,00	25.250.000,00	Untuk Kantor Kec. Banjarmasin Utara
16	1.3.2.10.001.002.010	Personal Komputer Unit	2023	10	15.150.000,00	151.500.000,00	Untuk 10 Kelurahan se Banjarmasin Utara
17	1.3.2.10.001.002.010	Personal Komputer Unit	2023	4	17.300.000,00	69.200.000,00	Untuk Kantor Kec. Banjarmasin Utara
18	1.3.2.10.001.002.010	Personal Komputer Unit	2023	1	21.820.000,00	21.820.000,00	Untuk Kantor Kecamatan Bagian Keuangan
19	1.3.2.10.002.003.003	Printer	2023	27	3.360.000,00	90.720.000,00	Untuk Kantor Kec. Banjarmasin Utara sebanyak 7 unit dan 20 unit untuk Kelurahan
20	1.3.3.01.001.001.001	Bangunan Gedung Kantor Permanen	2023	1	596.161.105,14	596.161.105,14	Hibah dari Pemprov
21	1.3.3.01.001.001.001	Rehab Gedung Aula Kec. Banjarmasin Utara	2023	1	156.580.050,00	156.580.050,00	Aula Kec. Banjarmasin Utara
22	1.3.3.01.001.001.001	Jasa Konsultasi Perencanaan Gedung Bangunan Kantor Kelurahan Alalak Utara	2023	1	159.603.500,00	159.603.500,00	Jasa Perencanaan Gedung Kantor Alalak Utara

23	1.3.3.01.001.001.001	Rehab Toilet	2023	1	37.965.600,00	37.965.600,00	Rehab Toilet Kantor Kecamatan (Ruangan Camat)
24	1.3.3.01.001.001.002	Rehab Gedung Aula Kelurahan Sungai Miai	2023	1	192.493.400,00	192.493.400,00	Jasa Perencanaan, Rehabilitasi dan Jasa Pengawasan
25	1.3.3.01.001.001.002	Rehab Gedung Aula Kelurahan Surgi Mufti	2023	1	192.371.900,00	192.371.900,00	Jasa Perencanaan, Rehabilitasi dan Jasa Pengawasan
JUMLAH						5.280.503.059,14	

PARAF	
Sekretaris Daerah	
Asisten Bidang Administrasi dan Umum	
Kepala BPKPAD	

WALI KOTA BANJARMASIN



IBNU SINA

Keputusan Wali Kota Banjarmasin Nomor Tahun 2024
 Tentang Penetapan Status Penggunaan Barang Milik Daerah
 pada Perangkat Daerah Di Lingkungan Pemerintah Kota Banjarmasin Tahun 2023

Subbag. Perencanaan	Kabag. Hukum	Kepala DLPS
		